Coro general

Nº 11

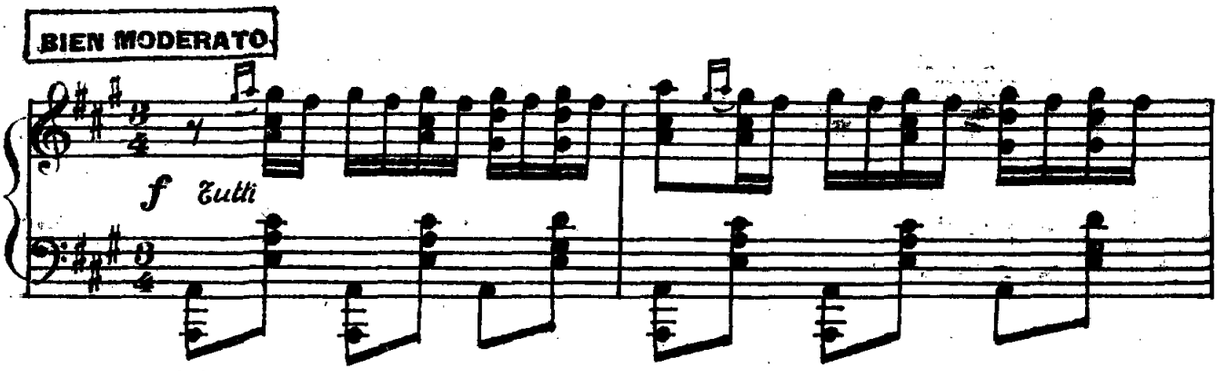

Salen Julia y Gabriel acompañados de los invitados, mozas, mozos. Todos con gran alegria y bullicio.

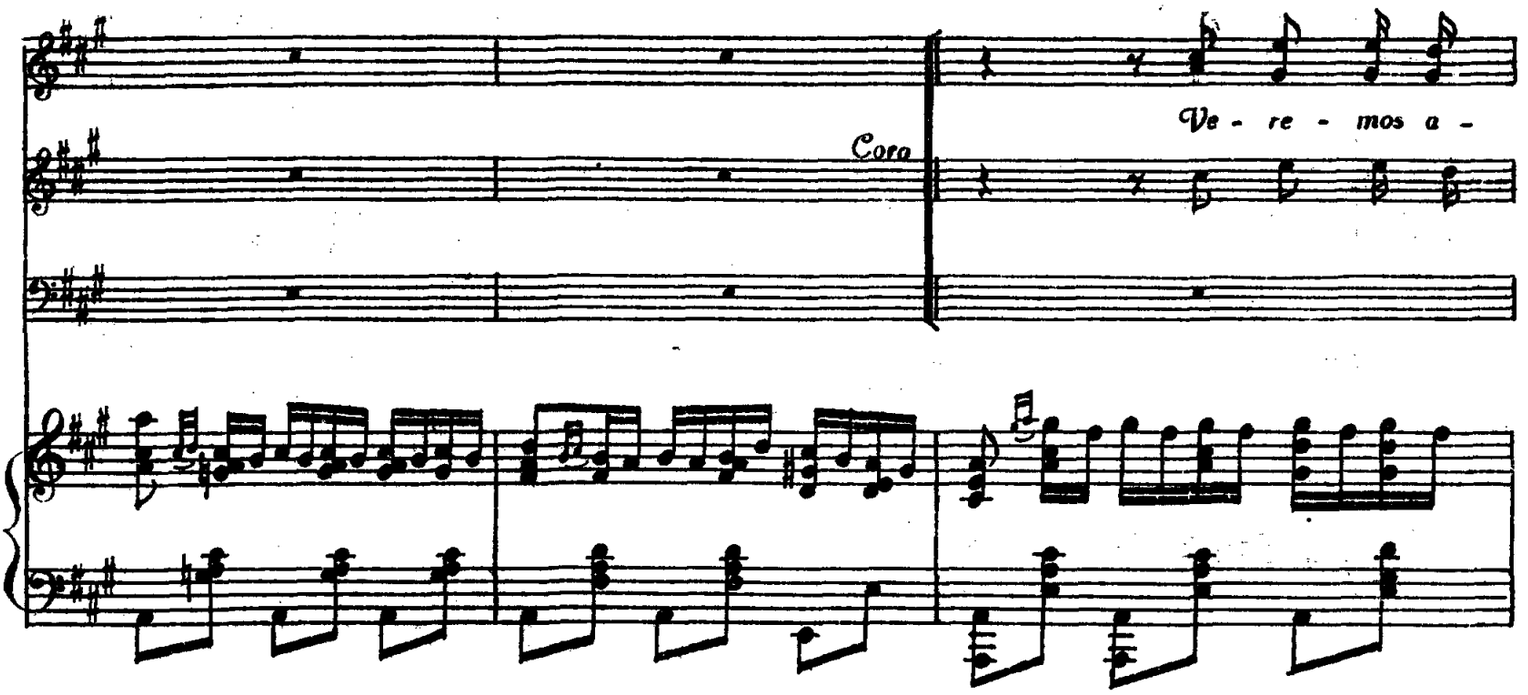

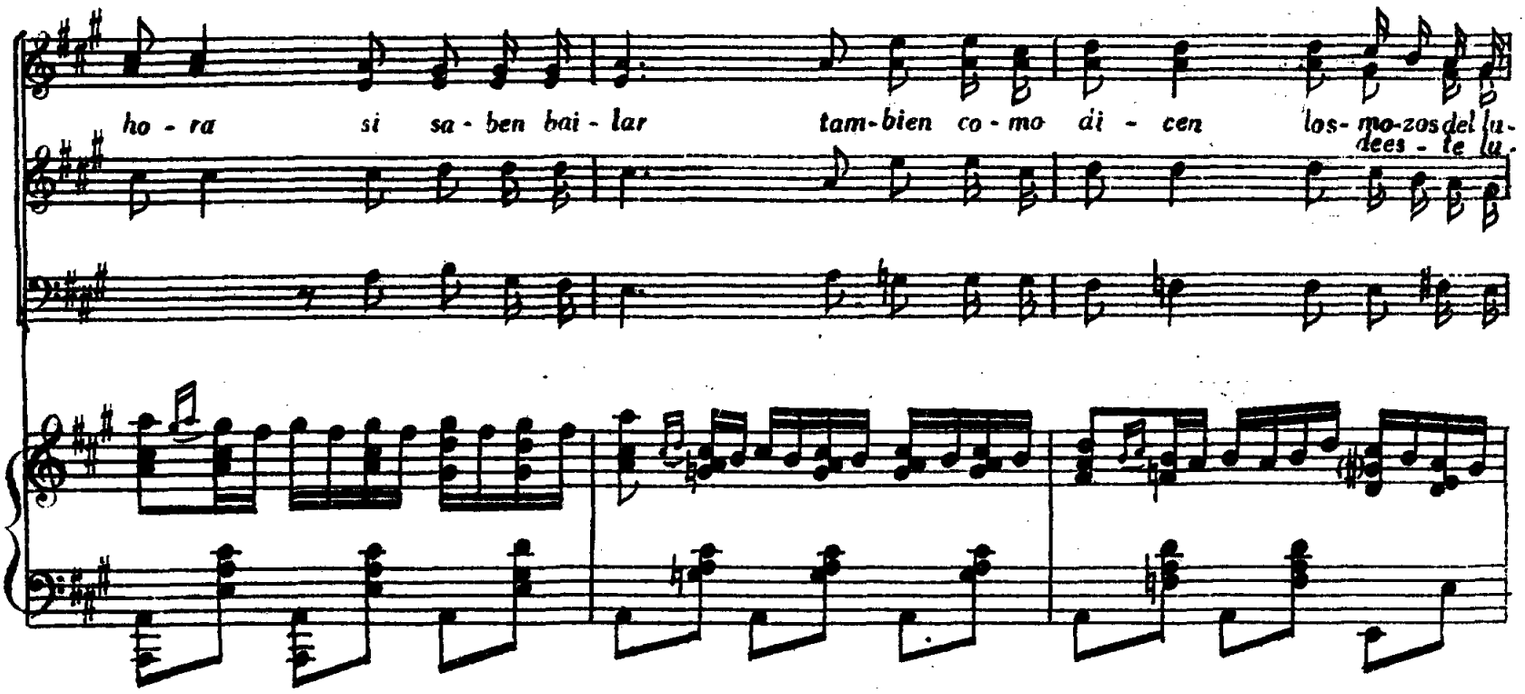

CEDOA SGAE

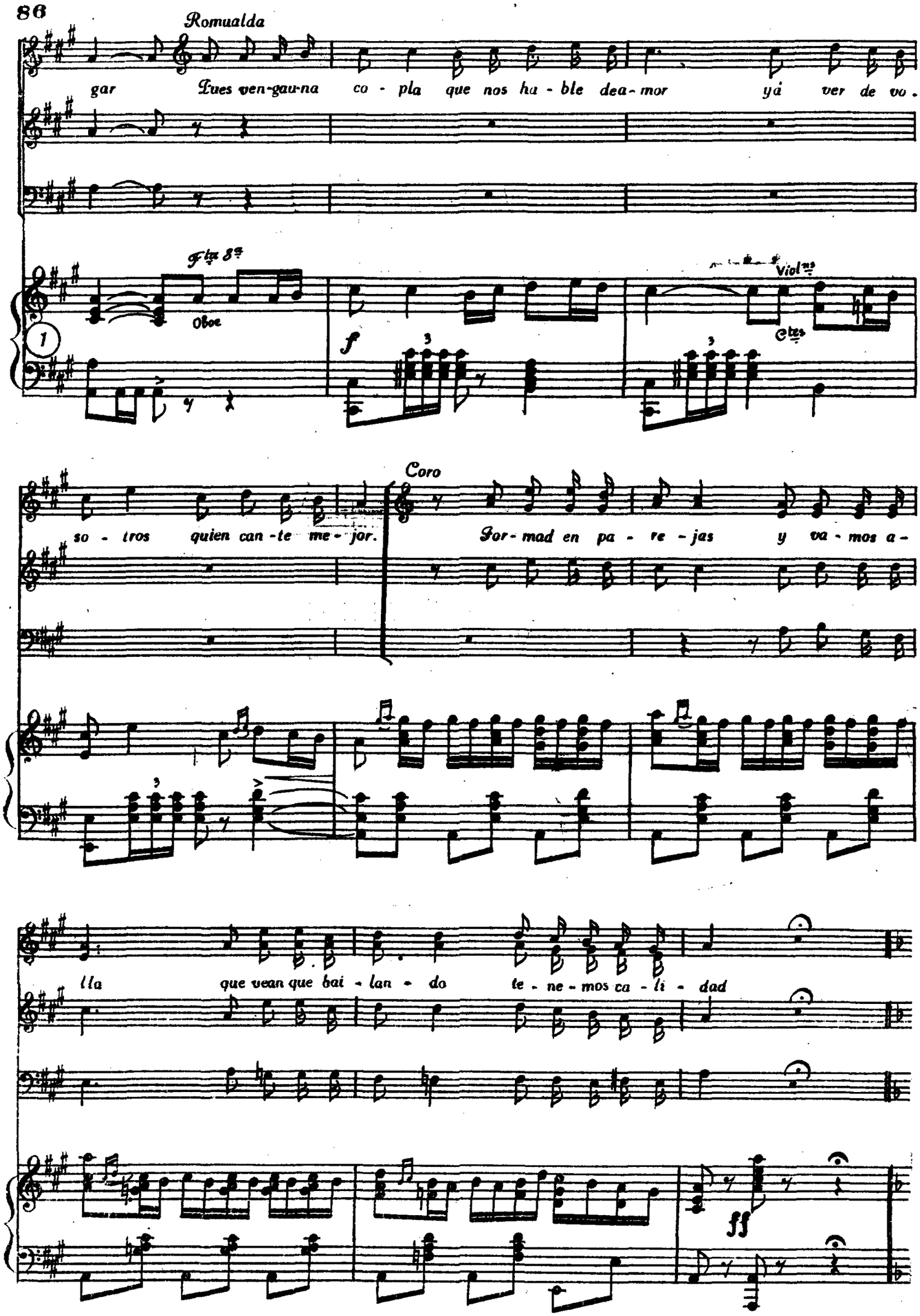
Romualda
gar Pues ven-gau-na co - pla que nos ha - ble dea - mor yá ver de vo -
Fta 8a
Oboe
f
Violns
Ctes
so - tros quien can - te me - jor.
Coro
For - mad en pa - re - jas y va - mos a -
lla que vean que bai - lan - do te - ne - mos ca - li - dad
ff

CEDOA SGAE

TIEMPO DE SEGUIDILLAS (*Castañuelas, las que bailan*)

(*Baile*)

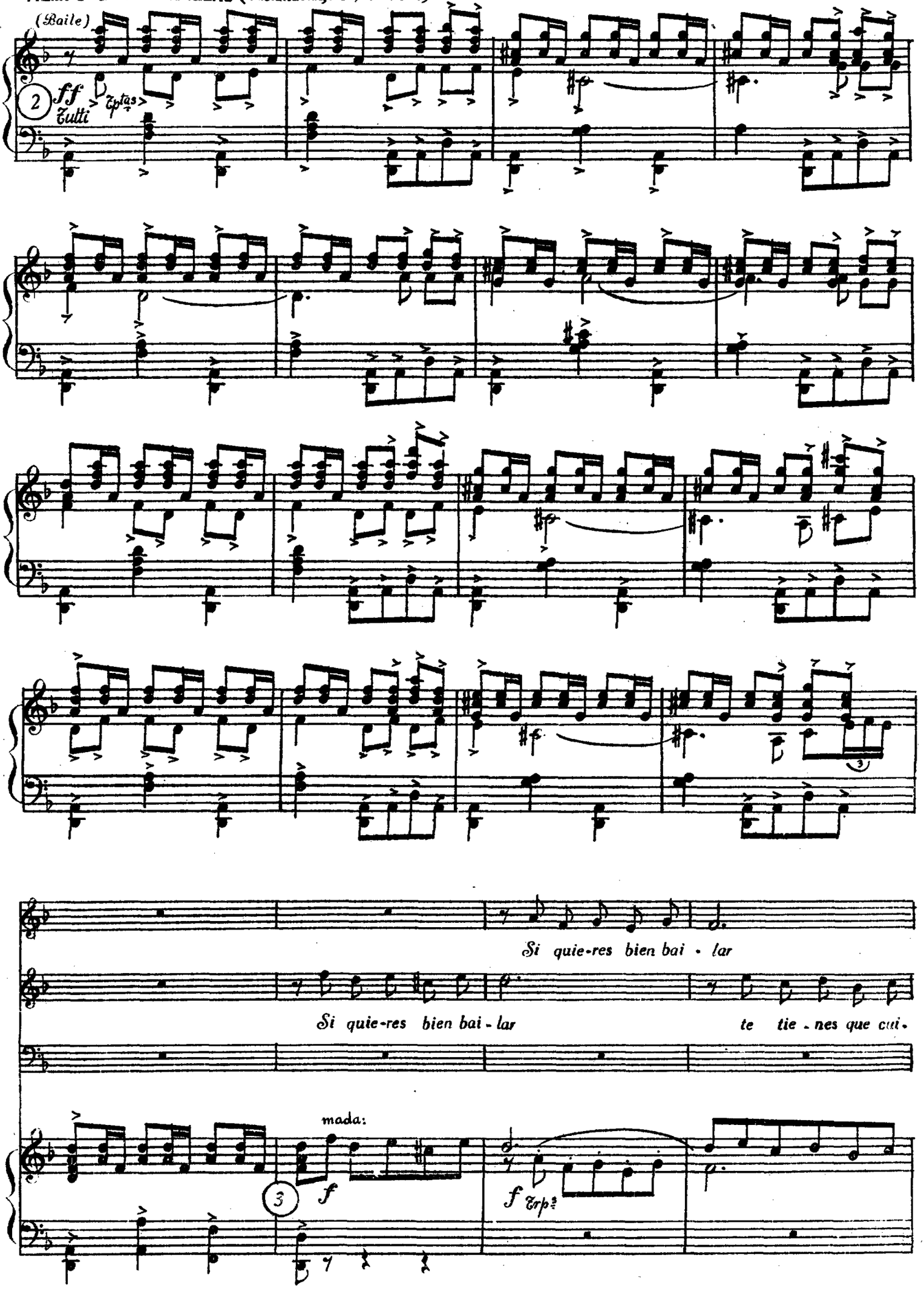

CEDOA SGAE

te tie-nes que cui-dar á na-die cor-te-

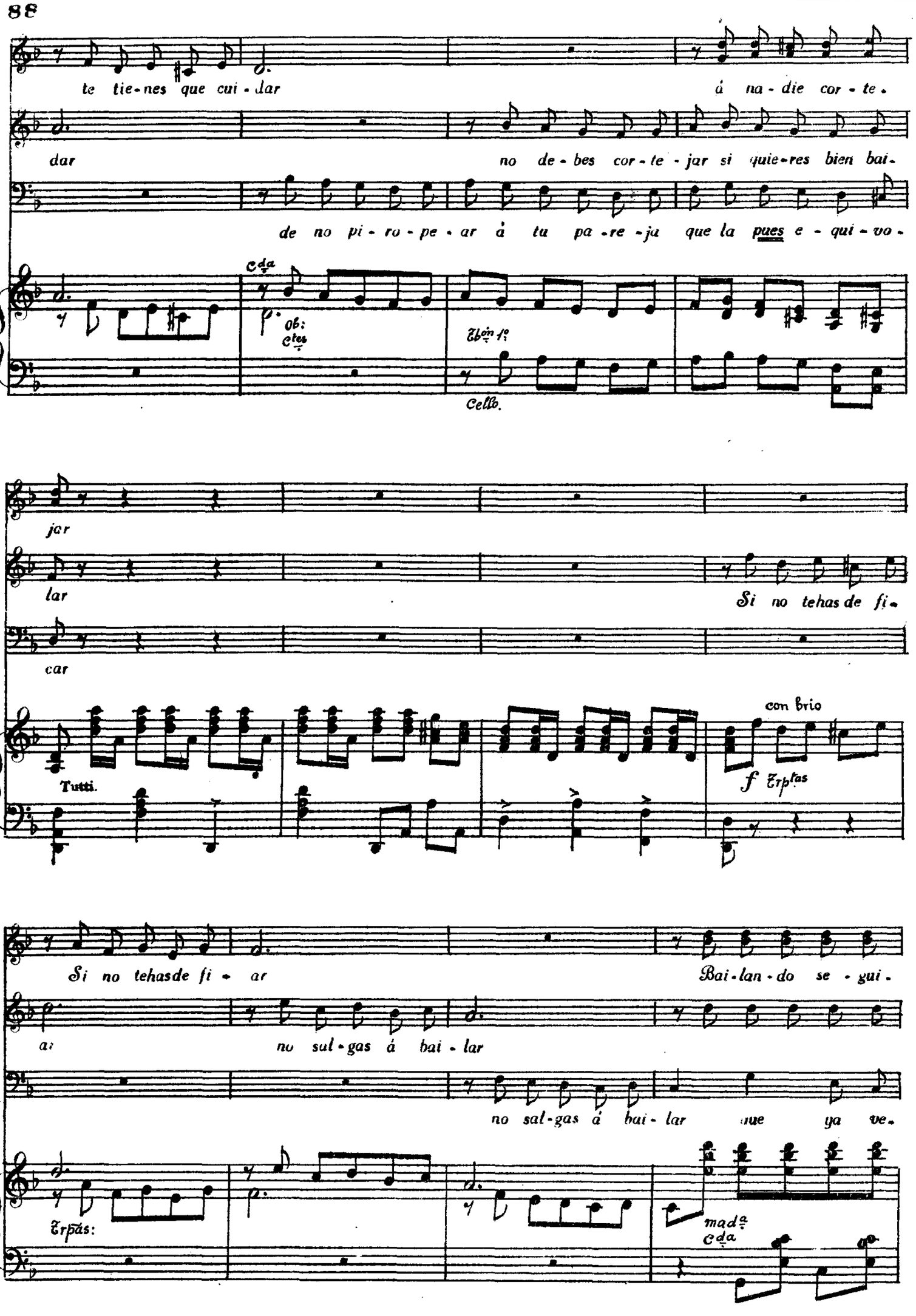

dar no de-bes cor-te-jar si quie-res bien bai-

de no pi-ro-pe-ar á tu pa-re-ja que la pues e-qui-vo-

Cda

Ob: Ctes

Tbón 1º

Cello.

jar

lar Si no tehas de fi-

car

Tutti.

con brio

f Trptas

Si no tehasde fi-ar Bai-lan-do se-gui-

ar no sal-gas á bai-lar

no sal-gas á bai-lar que ya ve-

Trpás:

mada

Cda

CEDOA SGAE

di - llas se ven las pan-to - rri - llas y se dee-xa-ge-

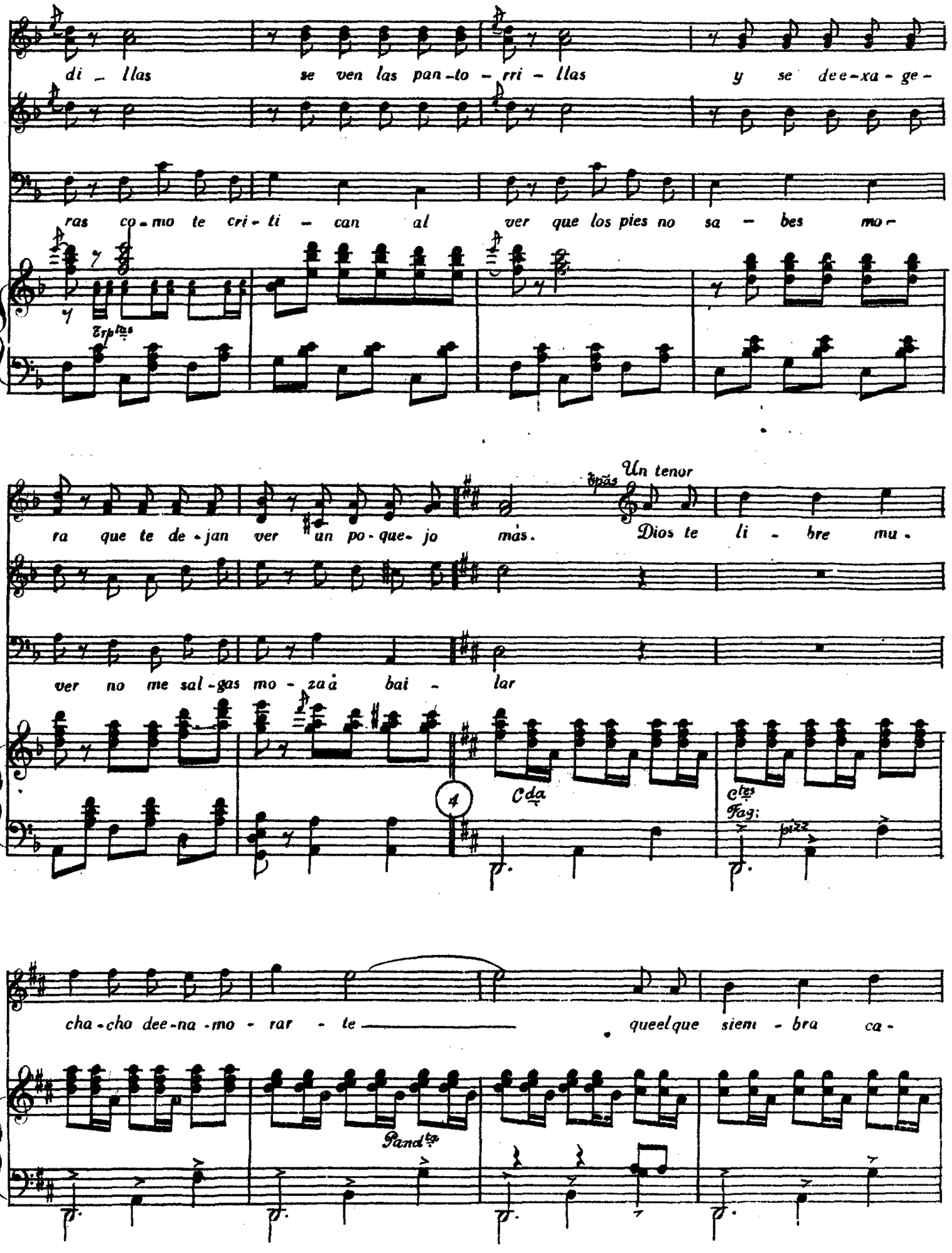

ras co-mo te cri-ti - can al ver que los pies no sa - bes mo-

Trp^tas

ra que te de-jan ver un po-que-jo más.

Un tenor

Tpas

Dios te li - bre mu-

ver no me sal-gas mo - za à bai - lar

4

Cda

Ctes

Fag:

pizz

cha-cho dee-na-mo - rar - te ——— queelque siem - bra ca-

Pand^ta

CEDOA SGAE

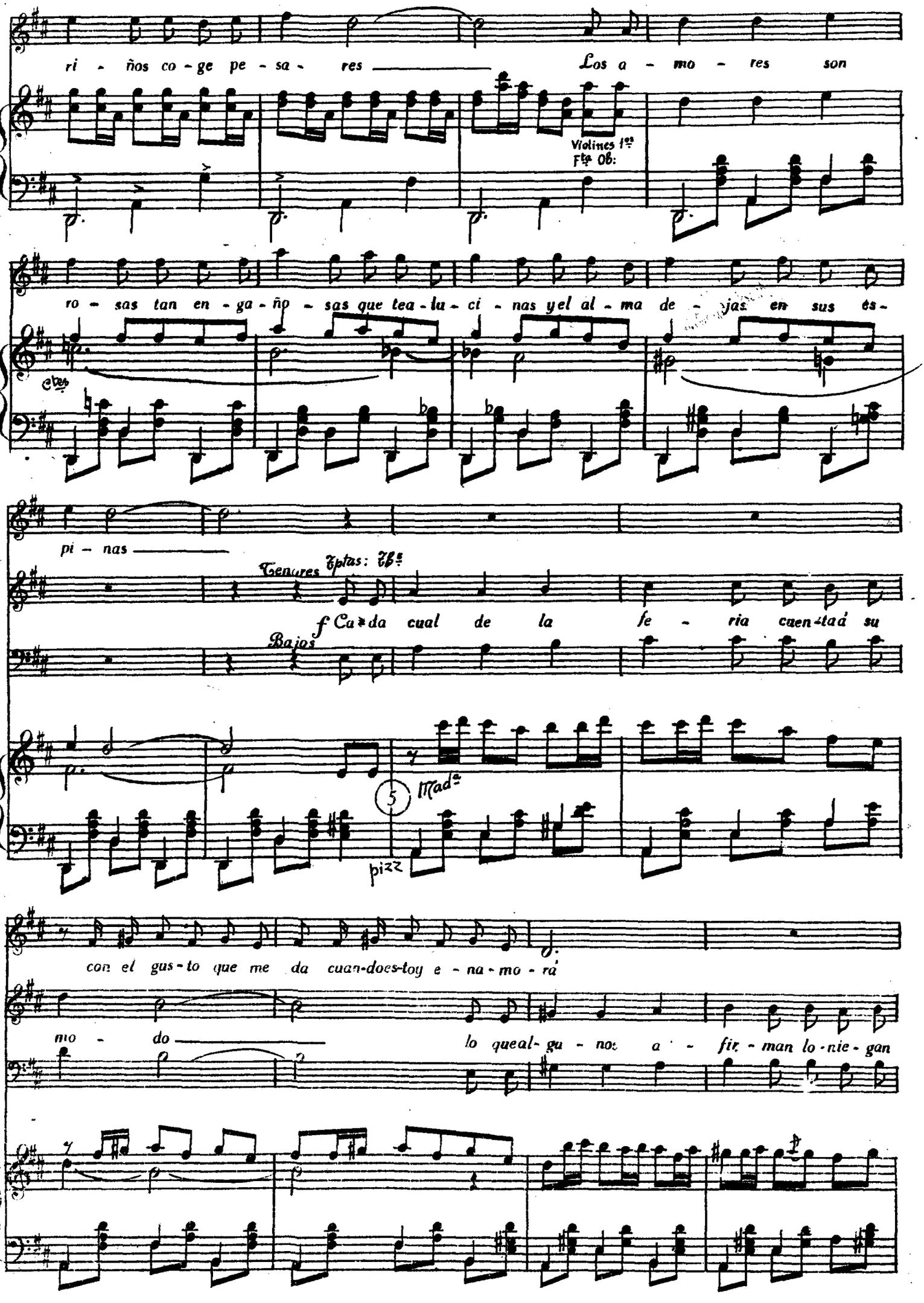
ri - ños co - ge pe - sa - res
Los a - mo - res son
Violines 1os
Fts Ob:
ro - sas tan en - ga - ño - sas que tea - lu - ci - nas y el al - ma de - jas en sus és -
cbs
pi - nas
Tenores
Tptas: Tbs
Bajos
f Ca - da cual de la fe - ria cuen - ta á su
5
Mad
pizz
con el gus - to que me da cuan-does-toy e - na - mo - rá
mo - do
lo queal - gu - nos a - fir - man lo - nie - gan

CEDOA SGAE

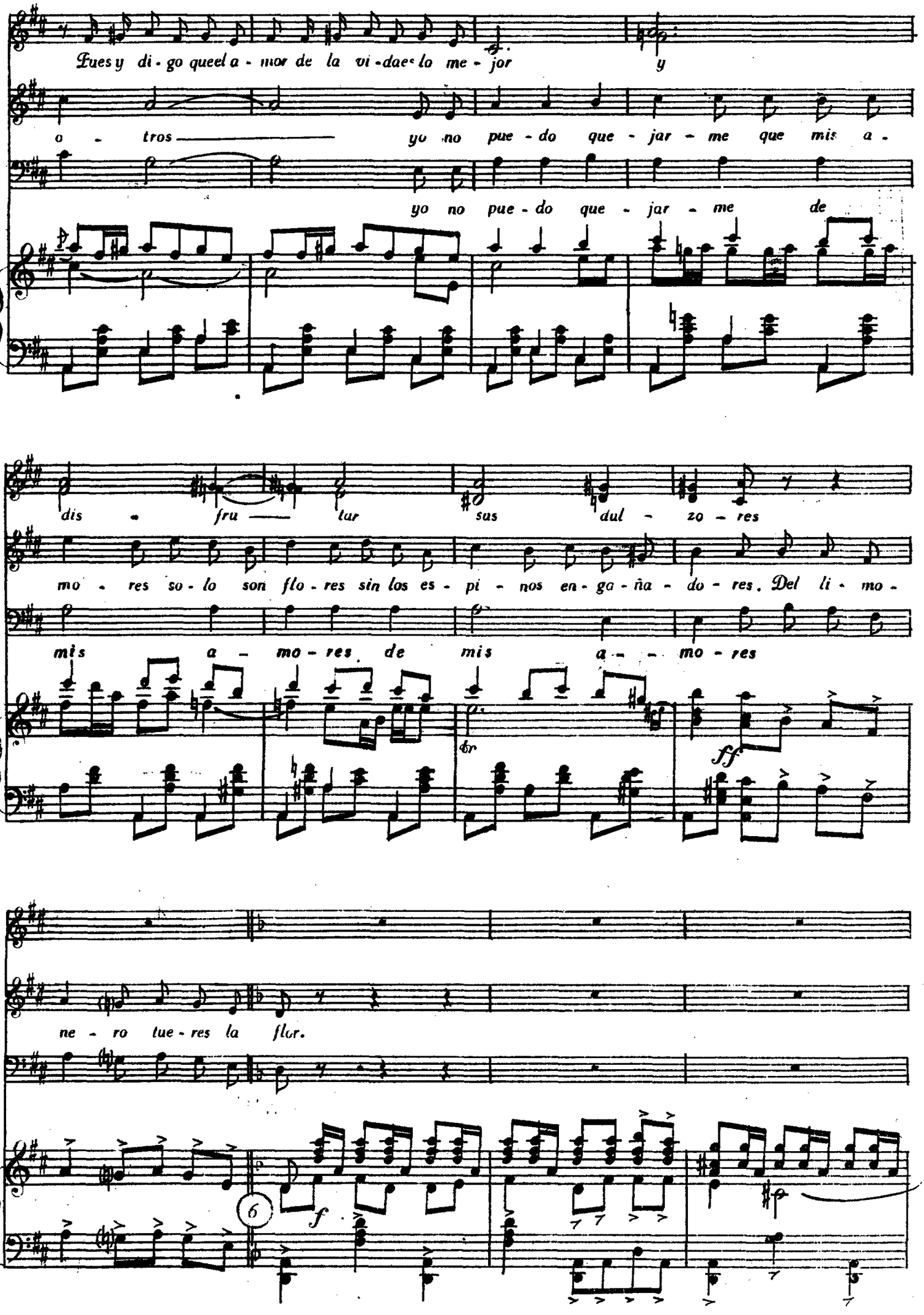
Pues y di - go que el a - mor de la vi - da es lo me - jor y
o - tros yo no pue - do que - jar - me que mis a -
yo no pue - do que - jar - me de
dis - fru - tar sus dul - zo - res
mo - res so - lo son flo - res sin los es - pi - nos en - ga - ña - do - res. Del li - mo -
mis a - mo - res de mis a - - mo - res
ff
ne - ro tue - res la flor.
6
f

CEDOA SGAE

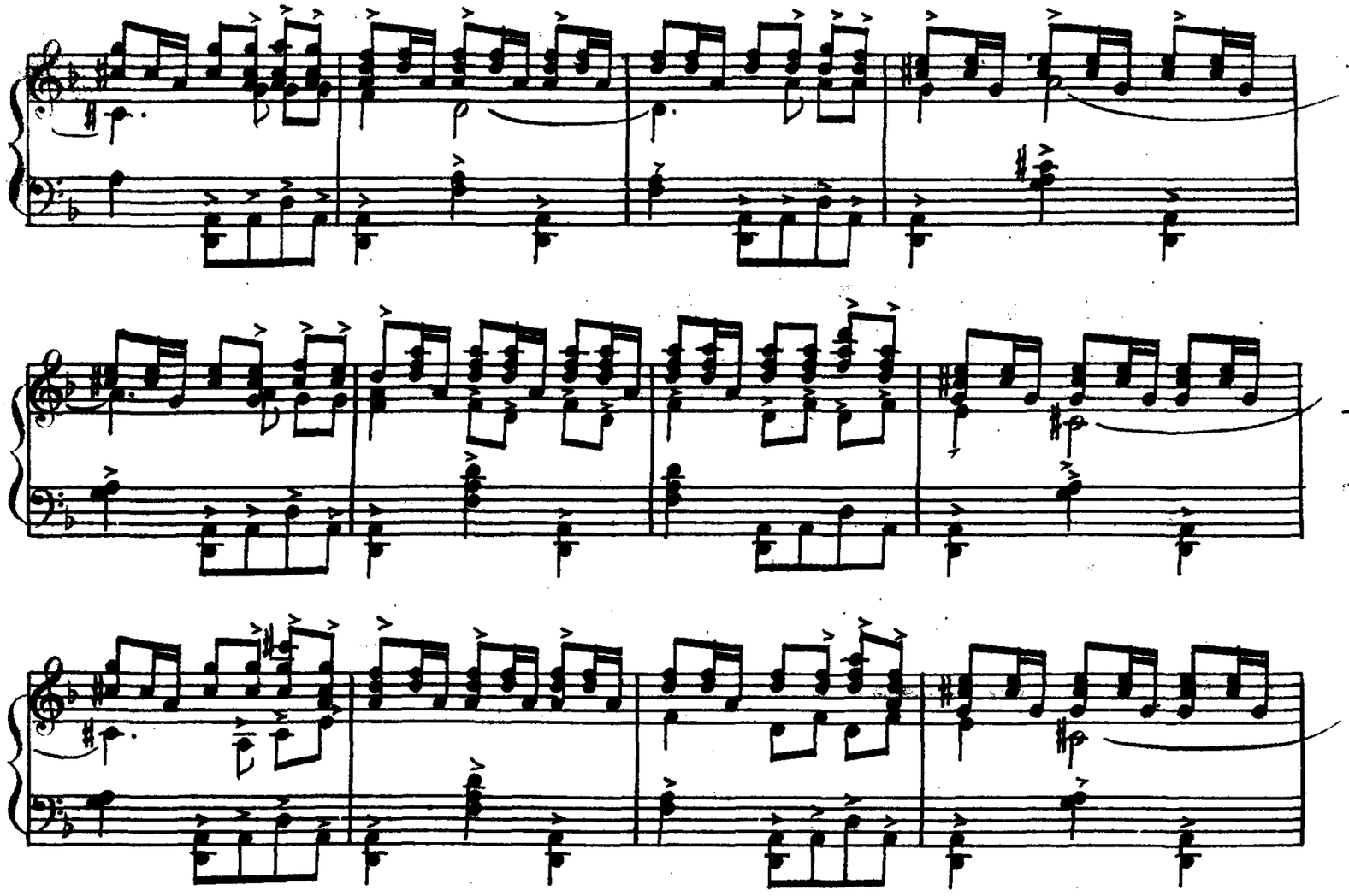

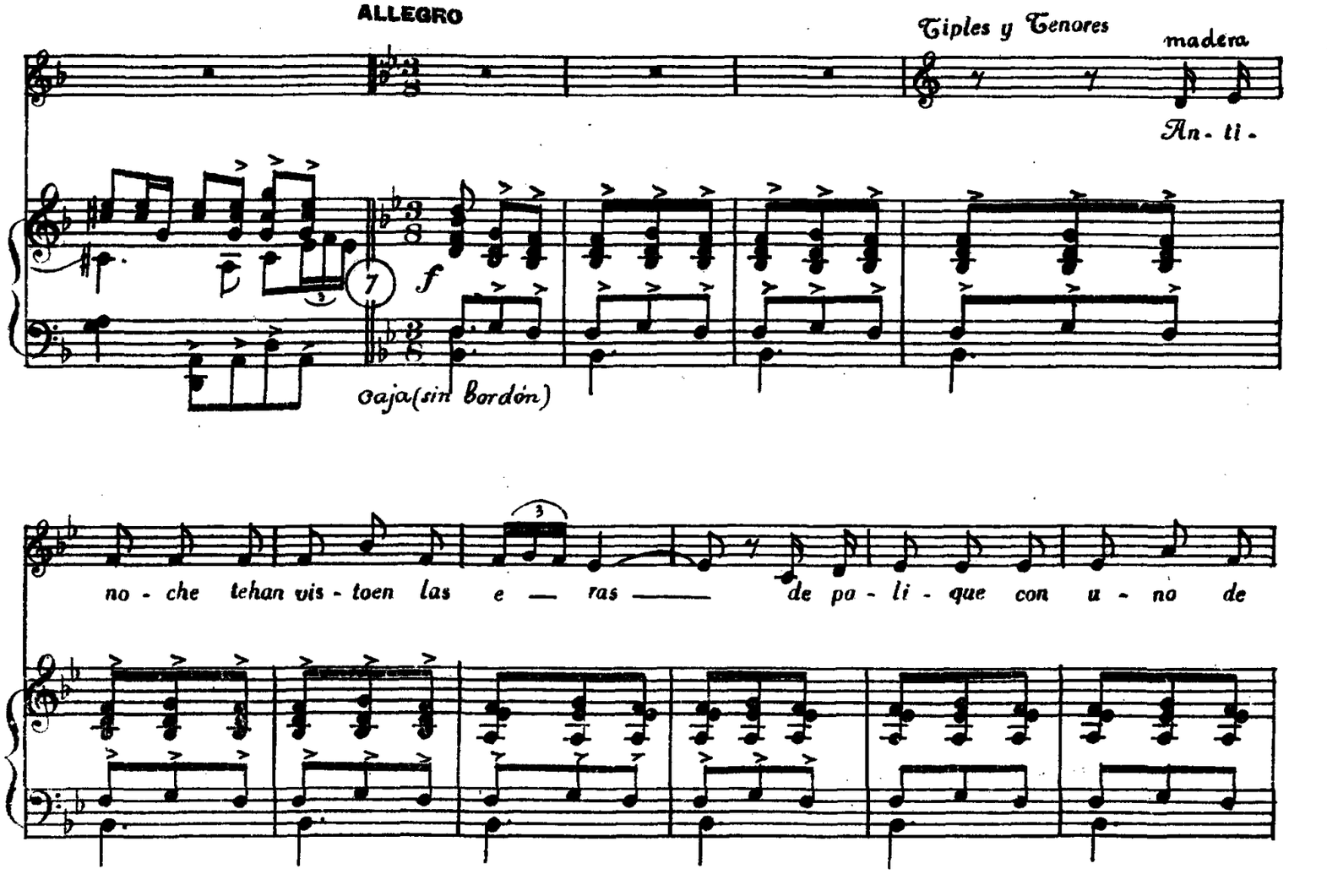
ALLEGRO
Tiples y Tenores
madera
An- ti-
7
f
caja(sin bordón)
3
no - che tehan vis - toen las e — ras —— de pa - li - que con u - no de

CEDOA SGAE

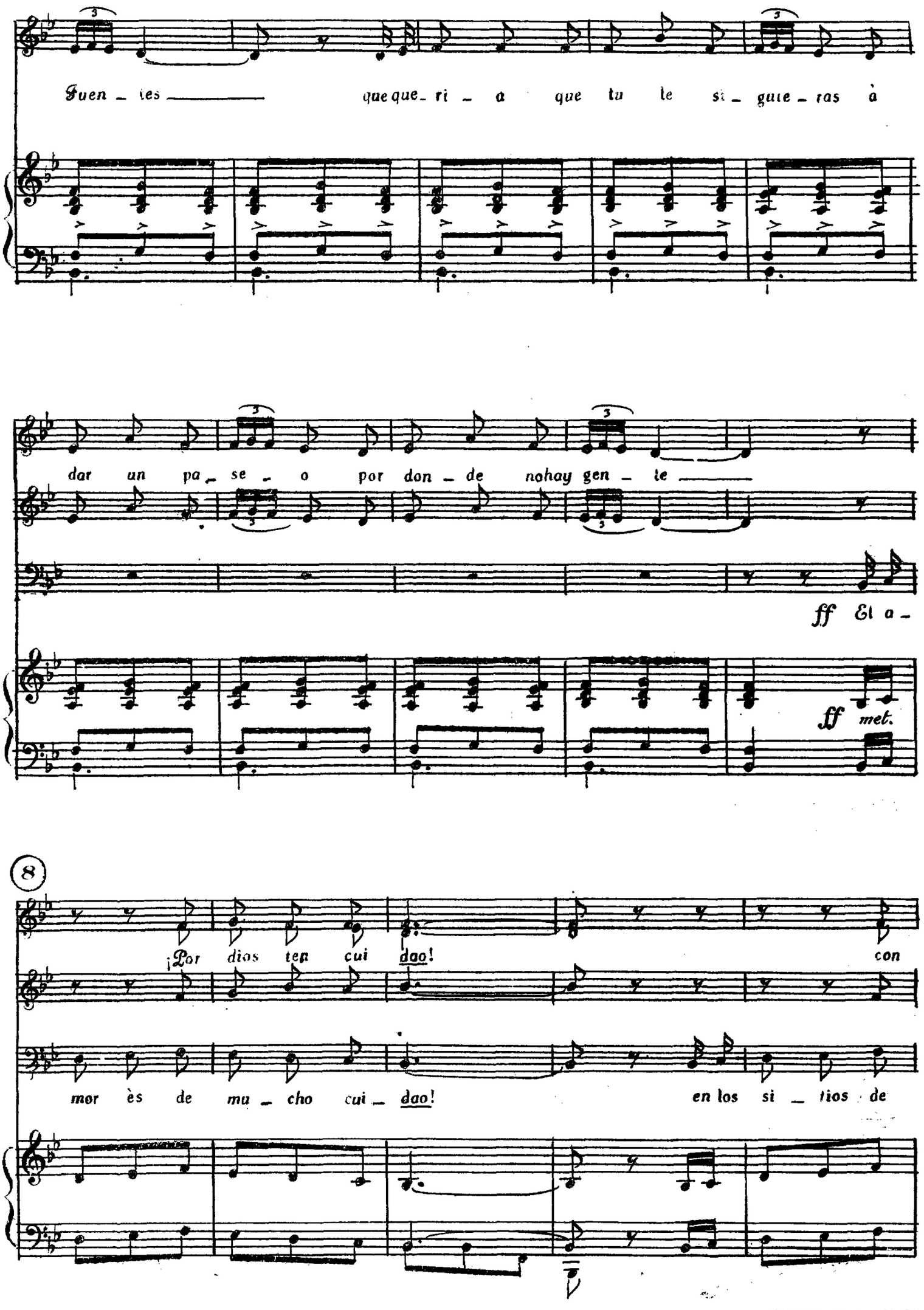
Fuen _ tes _____ que que _ ri _ a que tu le si _ gue _ ras à
dar un pa _ se _ o por don _ de nohay gen _ te _____
ff El a _
ff met.
8
¡Por dios ten cui dao! con
mor ès de mu _ cho cui _ dao! en los si _ tios de

CEDOA SGAE

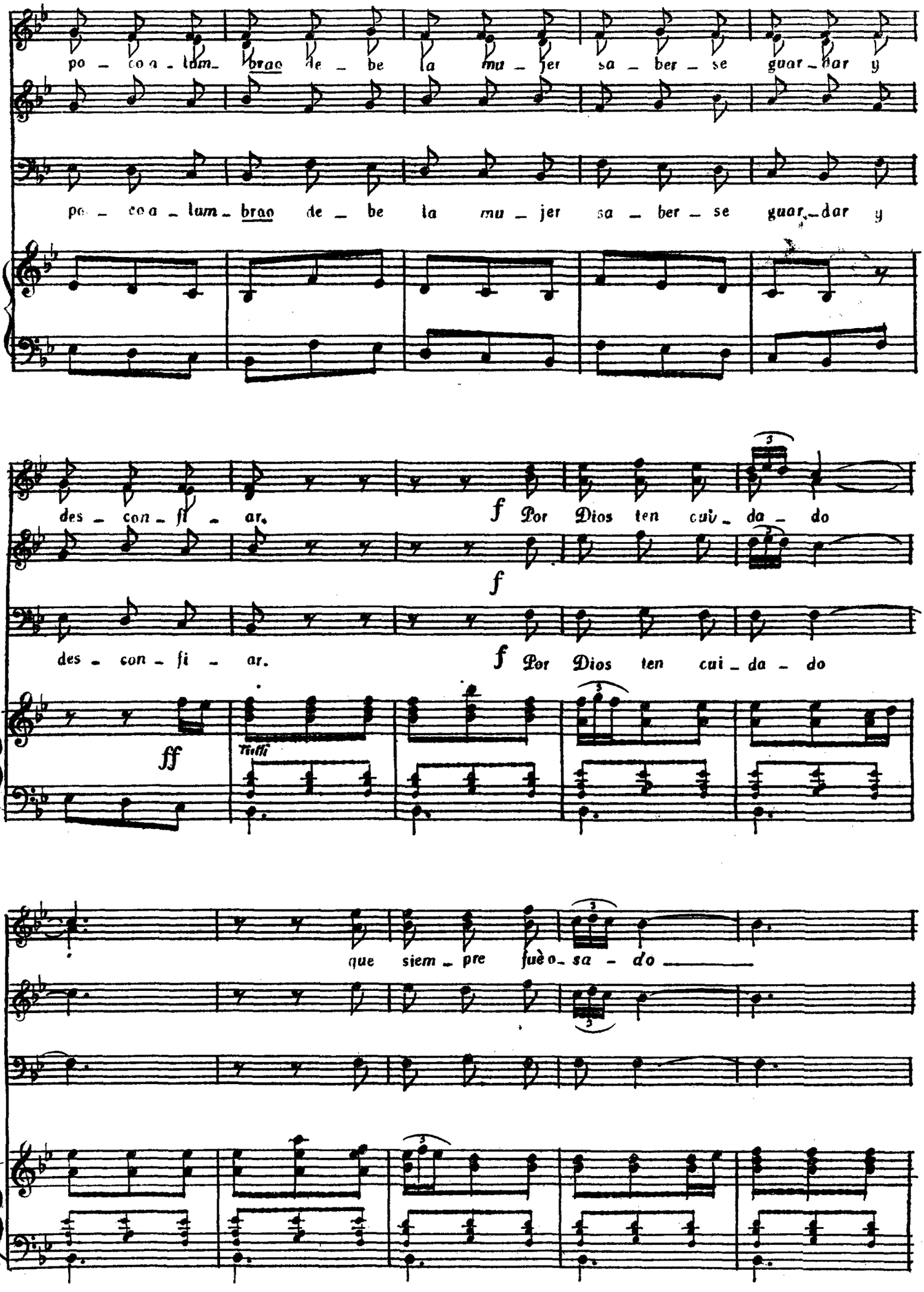
po - co a - lum - brao de - be la mu - jer sa - ber - se guar - dar y
po - co a - lum - brao de - be la mu - jer sa - ber - se guar - dar y
des - con - fi - ar.
f Por Dios ten cui - da - do
f
des - con - fi - ar.
f Por Dios ten cui - da - do
ff
Tutti
que siem - pre fuè o - sa - do

CEDOA SGAE

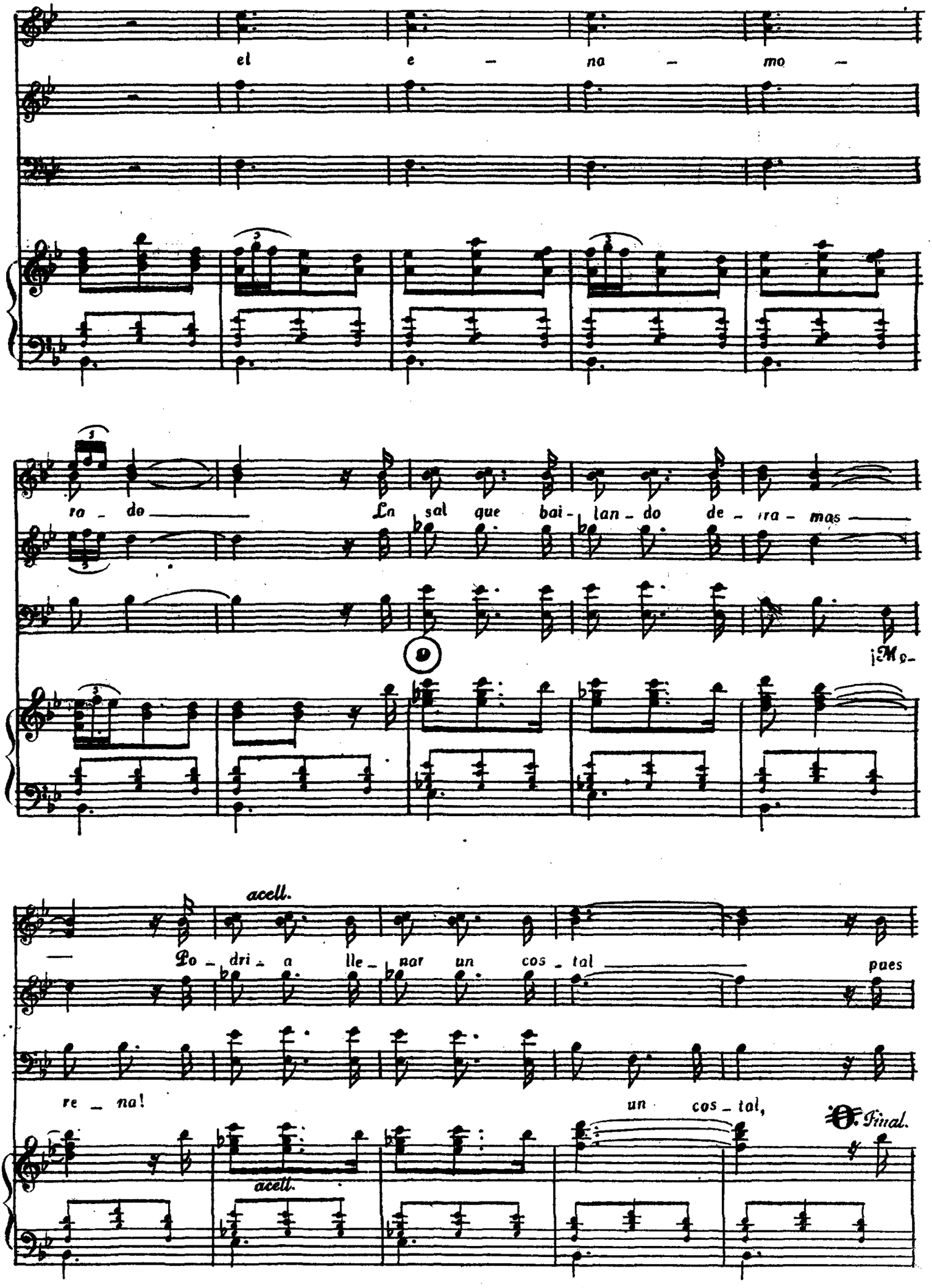
el e - na - mo -
ra - do La sal que bai - lan - do de - ra - mas
¡Mo -
acell.
Po - dri - a lle - nar un cos - tal pues
re - na!
un cos - tal,
acell.
Final.

CEDOA SGAE

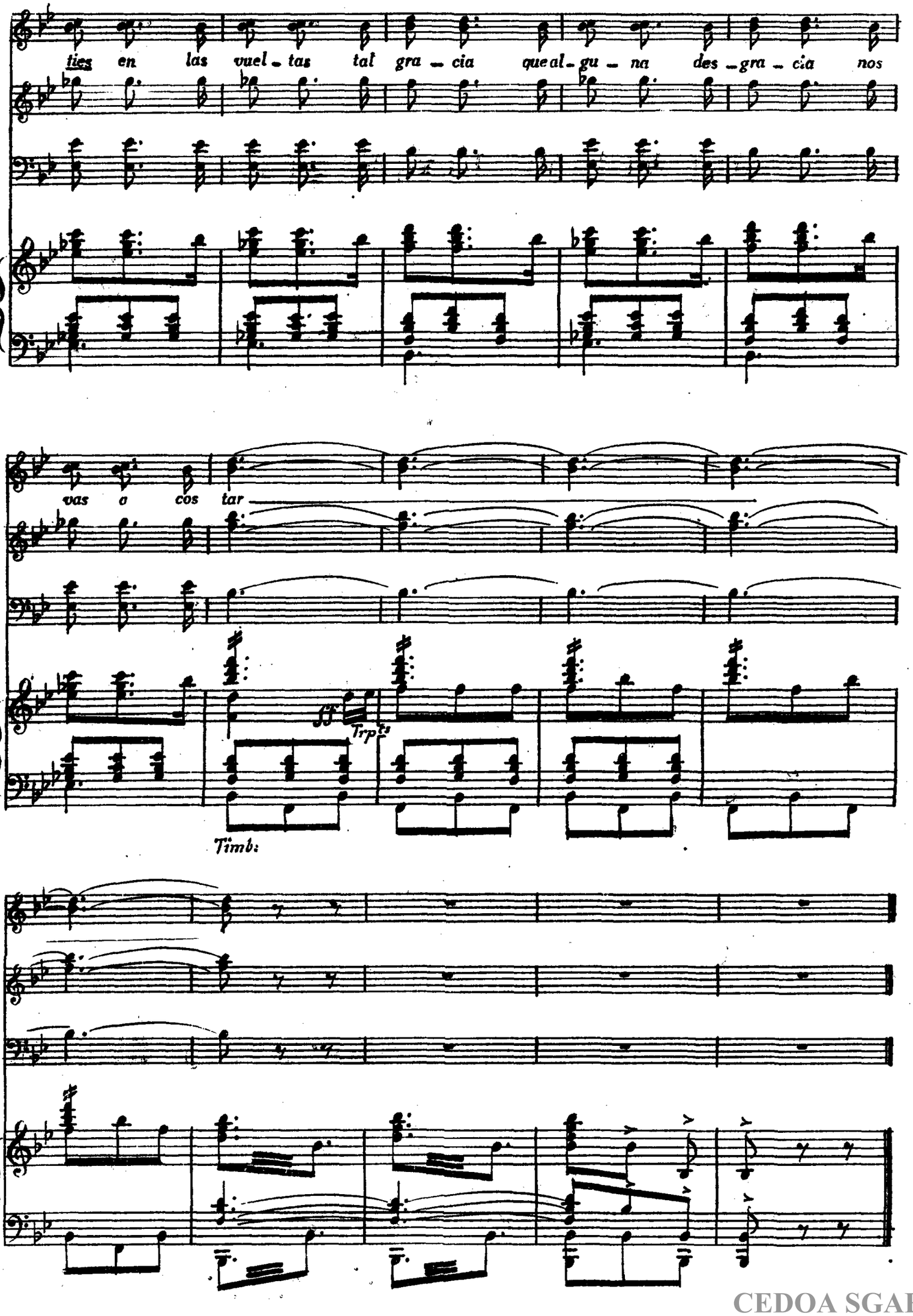
ties en las vuel - tas tal gra - cia que al - gu - na des - gra - cia nos
vas o cos tar
ff
Trpts
Timb:

CEDOA SGAE