La Bejarana

Zarzuela en dos actos.

Letra de
L. FERNANDEZ ARDAVIN.

Música de
E. SERRANO y F. ALONSO.

Nº 1.

ANA, INESILLA, MADRE ANGUSTIAS, DIEZ MOZAS, CORO DE QUINTOS. (Dentro)

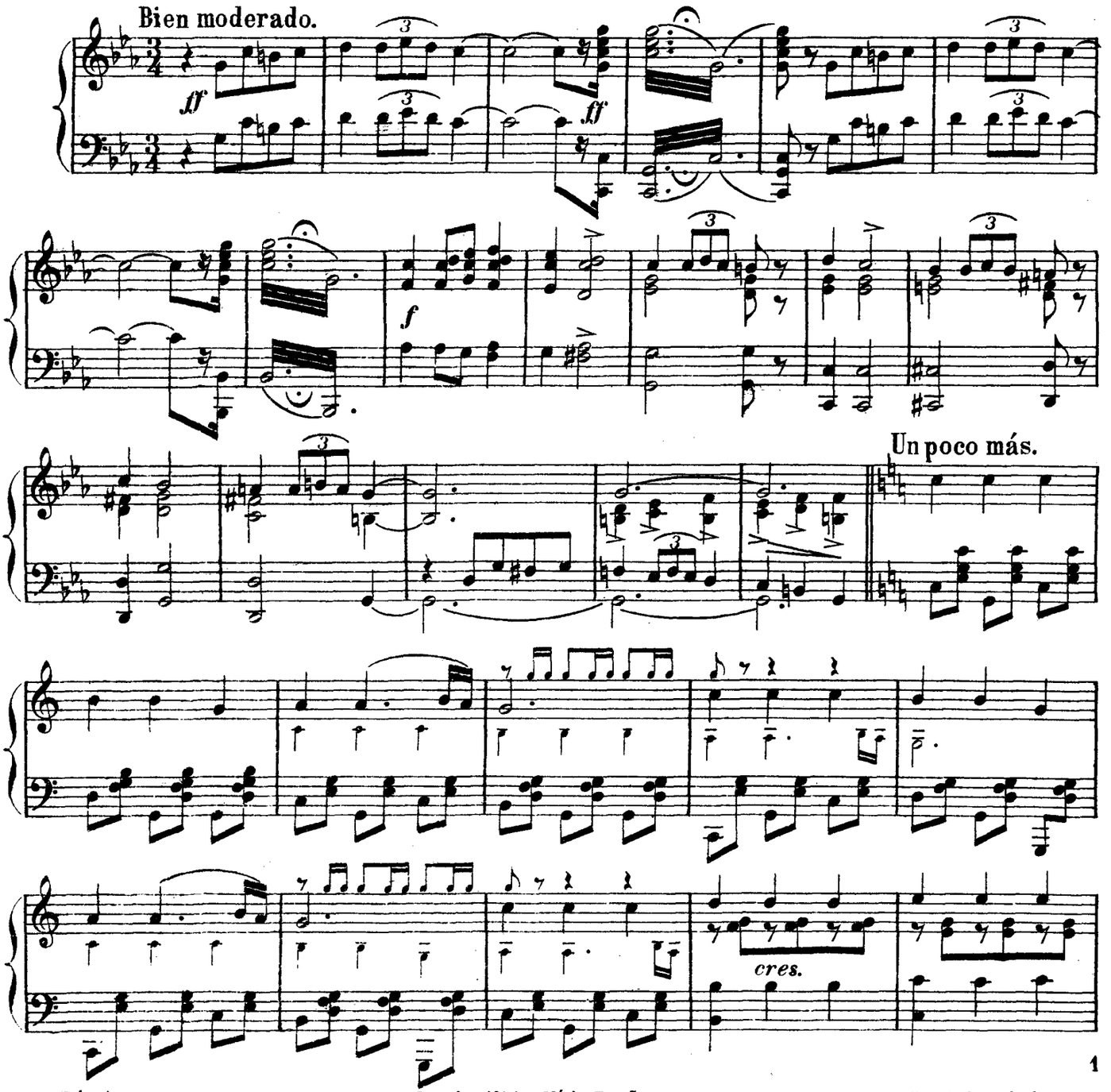

Editorial
MÚSICA ESPAÑOLA
Arenal 3 Madrid.

Copyright 1924 by Música Española.
All performingrights stricly reserved.
M 571 E

Tous droits resèrvès pour
tous pays compris la Suède
la Norvege et le Danemark.

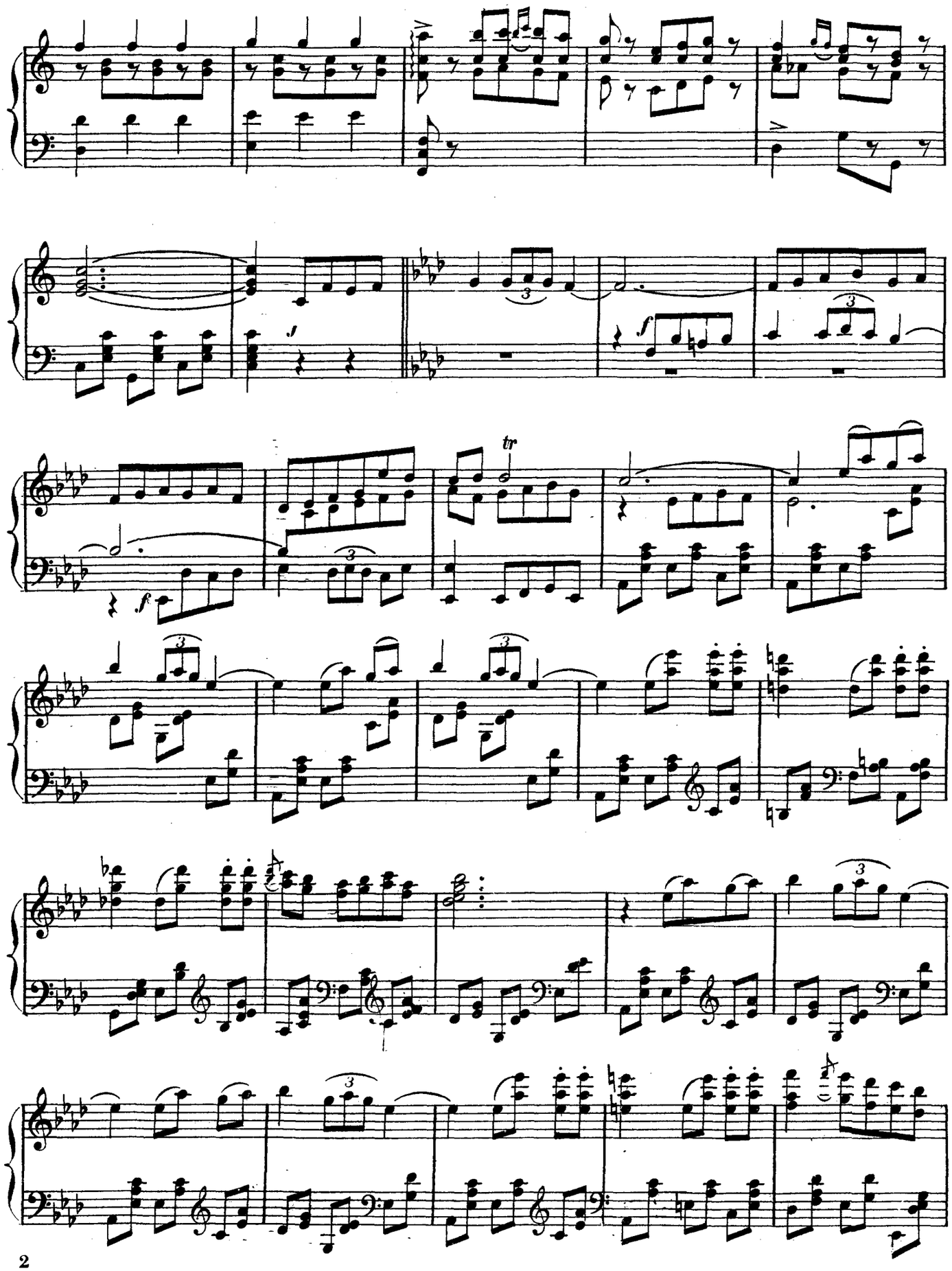
tr

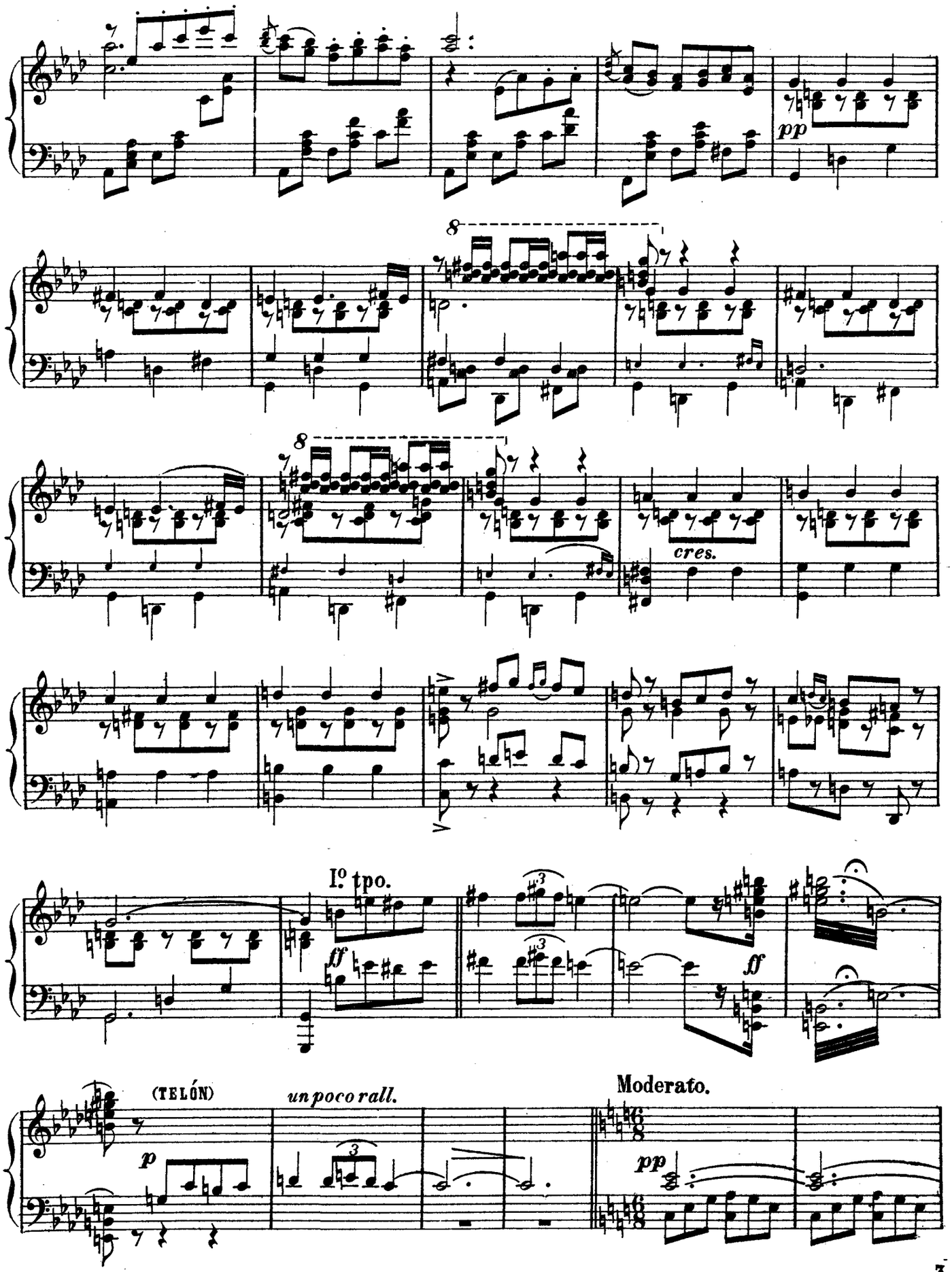
pp
cres.
I.º tpo.
ff
ff
(TELÓN)
un poco rall.
p
Moderato.
pp

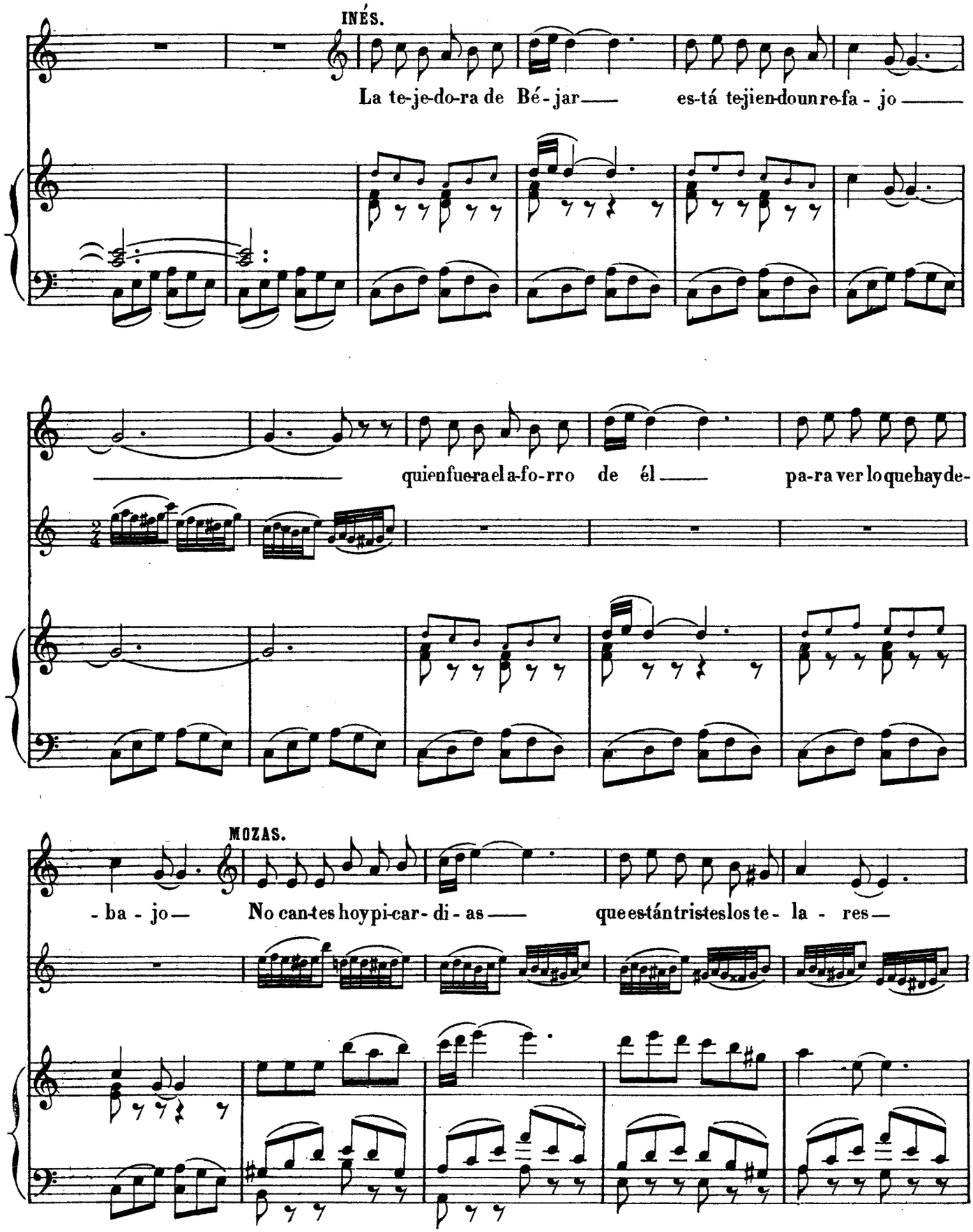

INÉS.

La te-je-do-ra de Bé-jar — es-tá te-jien-do un re-fa-jo —

— quien fue-ra el a-fo-rro de él — pa-ra ver lo que hay de-

-ba-jo — MOZAS. No can-tes hoy pi-car-di-as — que es-tán tris-tes los te-la-res —

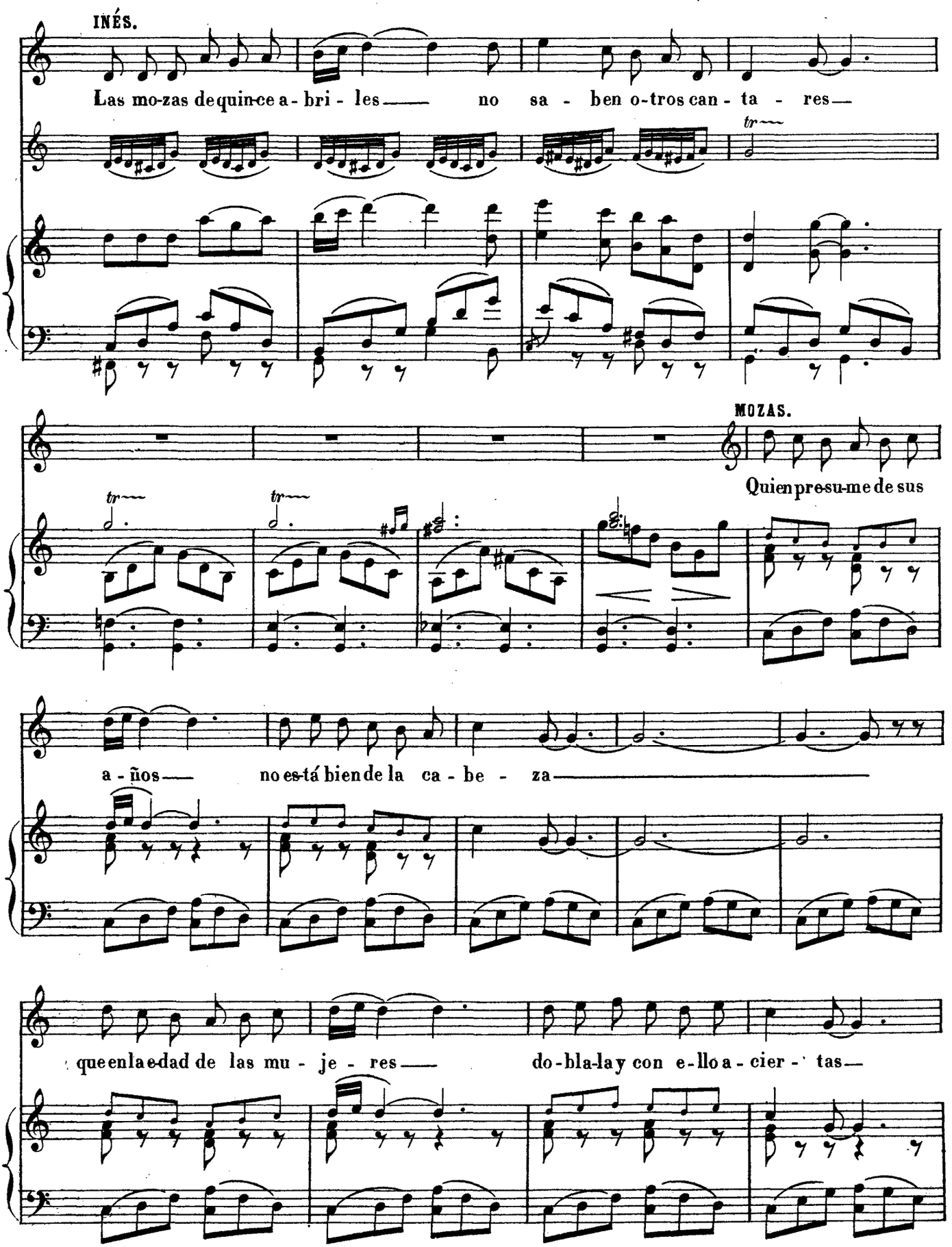
INÉS.
Las mo-zas de quin-ce a-bri-les no sa-ben o-tros can-ta-res
MOZAS.
Quien pre-su-me de sus
a-ños no es-tá bien de la ca-be-za
que en la e-dad de las mu-je-res do-bla-la y con e-llo a-cier-tas

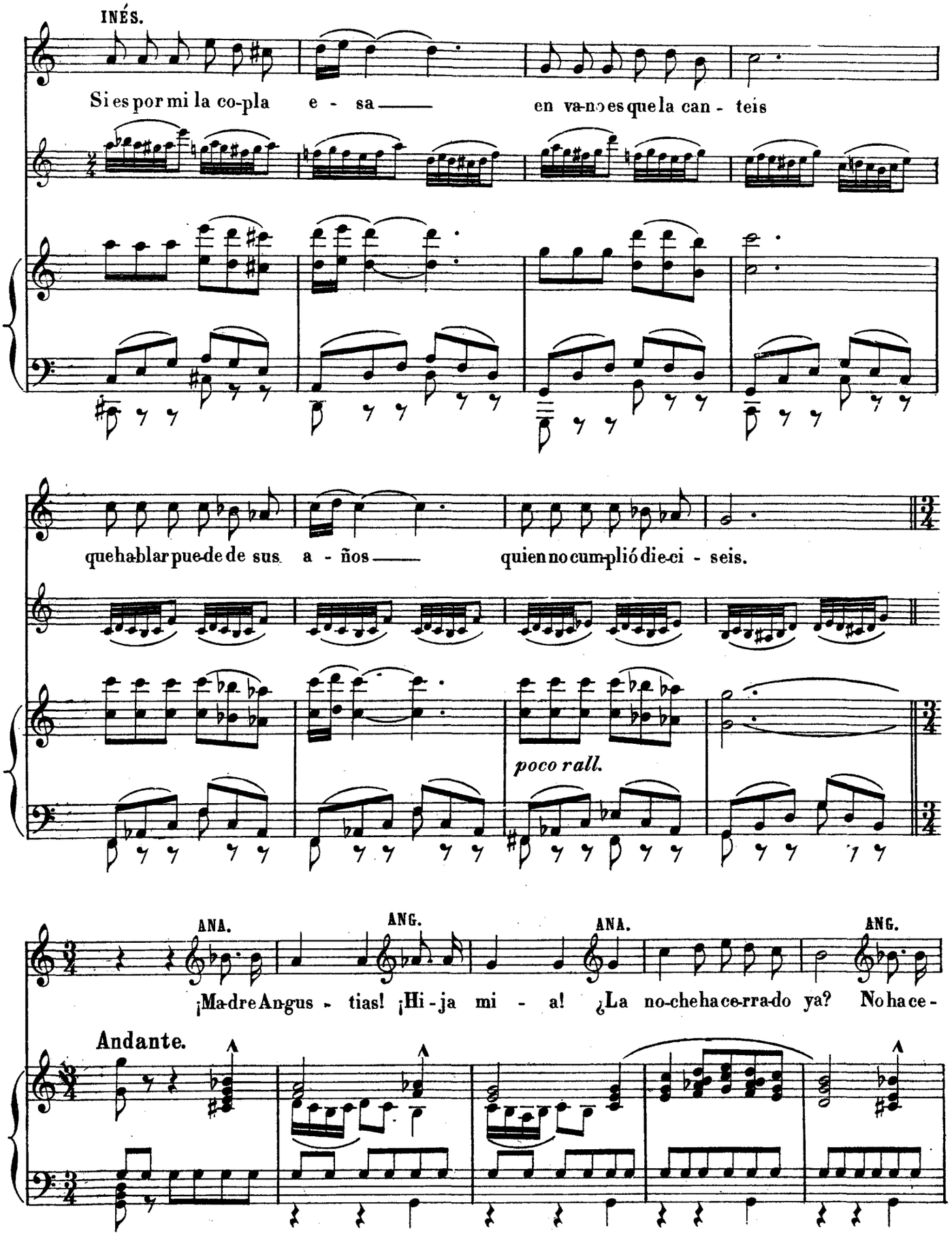
INÉS.
Si es por mi la co-pla e - sa en va-no es que la can - teis
que ha-blar pue-de de sus a - ños quien no cum-plió die-ci - seis.
poco rall.
ANA.
ANG.
ANA.
ANG.
¡Ma-dre An-gus - tias! ¡Hi - ja mi - a! ¿La no-che ha ce-rra-do ya? No ha ce -
Andante.

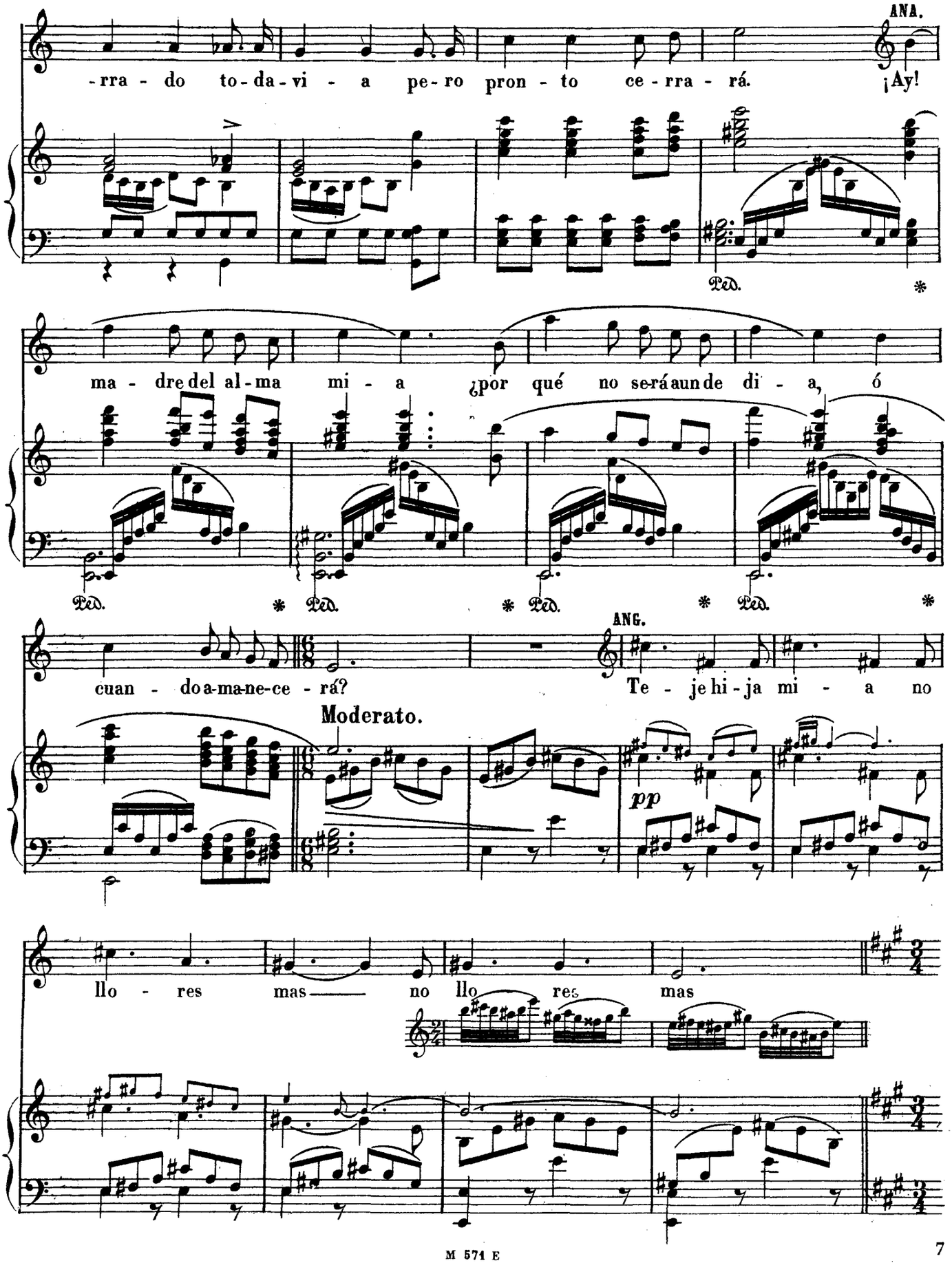
ANA.
-rra - do to-da-vi - a pe-ro pron - to ce-rra - rá. ¡Ay!
Ped. * Ped. * Ped. * Ped. * Ped. *
ma - dre del al-ma mi - a ¿por qué no será un de di - a, ó
cuan - do a-ma-ne-ce - rá?
ANG.
Te - je hi-ja mi - a no
Moderato.
pp
llo - res mas no llo res mas

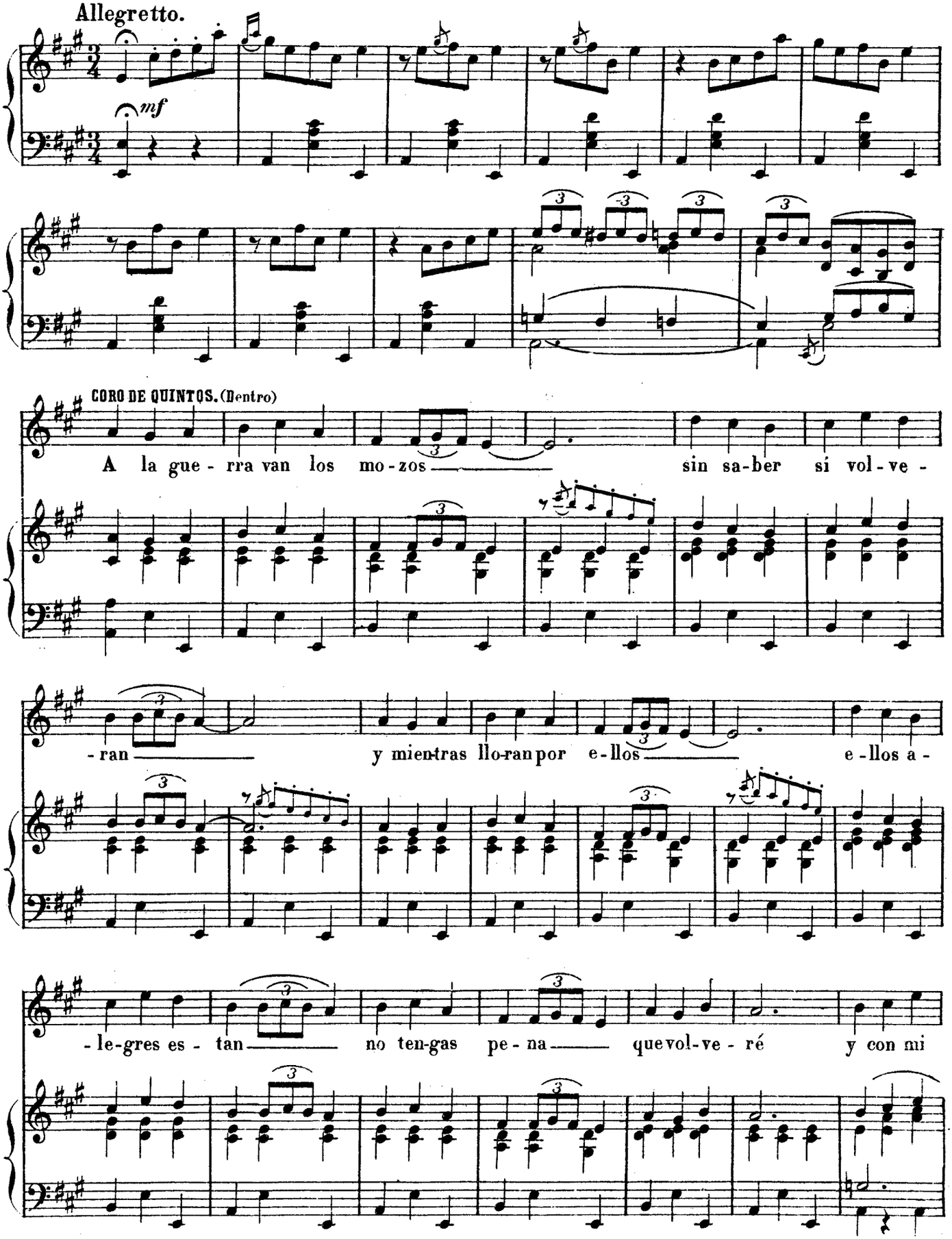
Allegretto.
mf
CORO DE QUINTOS. (Dentro)
A la gue - rra van los mo - zos sin sa-ber si vol - ve -
- ran y mientras llo-ran por e - llos e - llos a -
- le-gres es - tan no ten-gas pe - na que vol-ve - ré y con mi

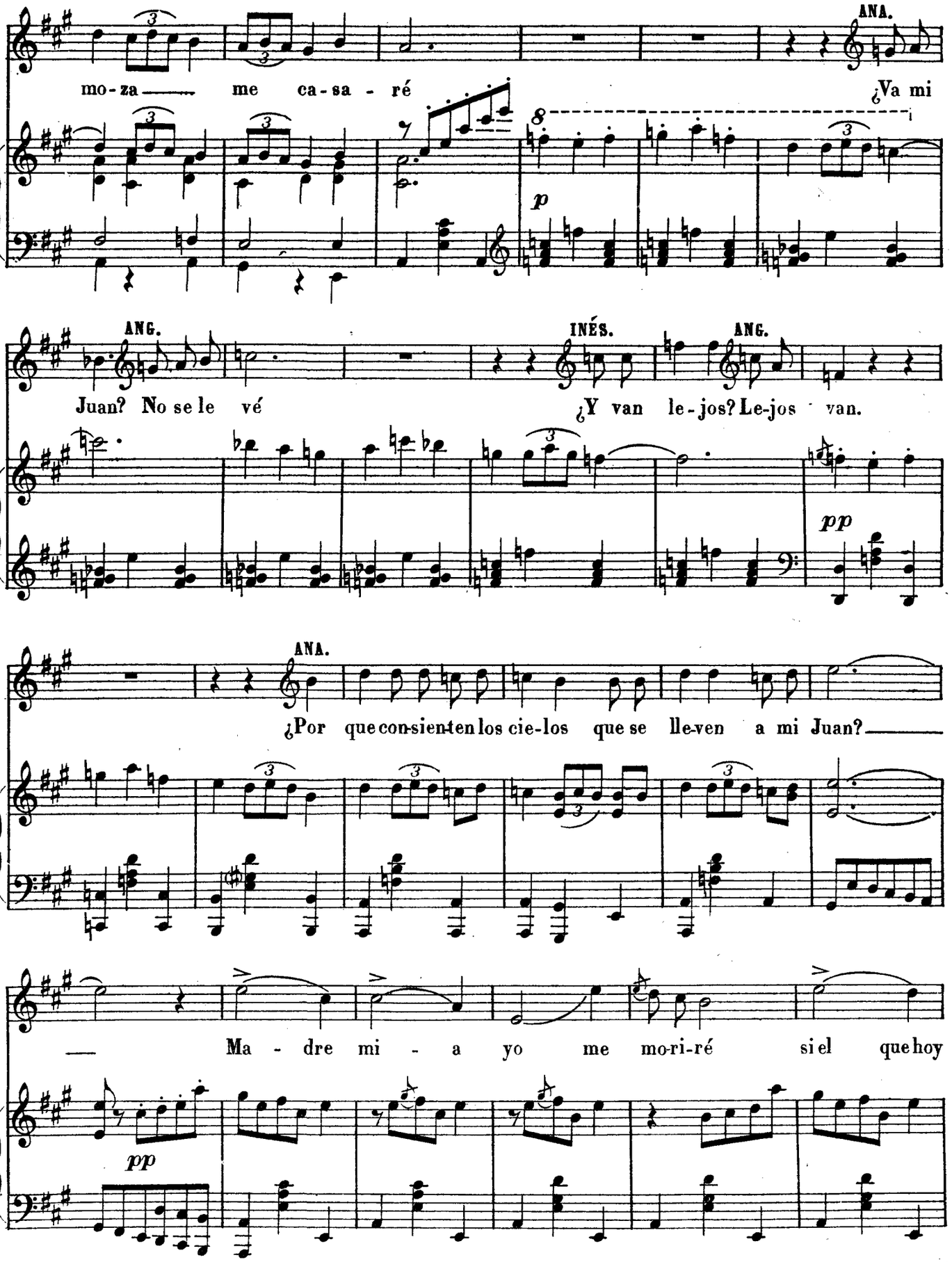
ANA.
mo-za — me ca-sa - ré ¿Va mi
p
ANG.
Juan? No se le vé
INÉS.
¿Y van le-jos? Le-jos van.
ANG.
pp
ANA.
¿Por que con-sien-ten los cie-los que se lle-ven a mi Juan? —
— Ma - dre mi - a yo me mo-ri-ré si el que hoy
pp

M 571 E

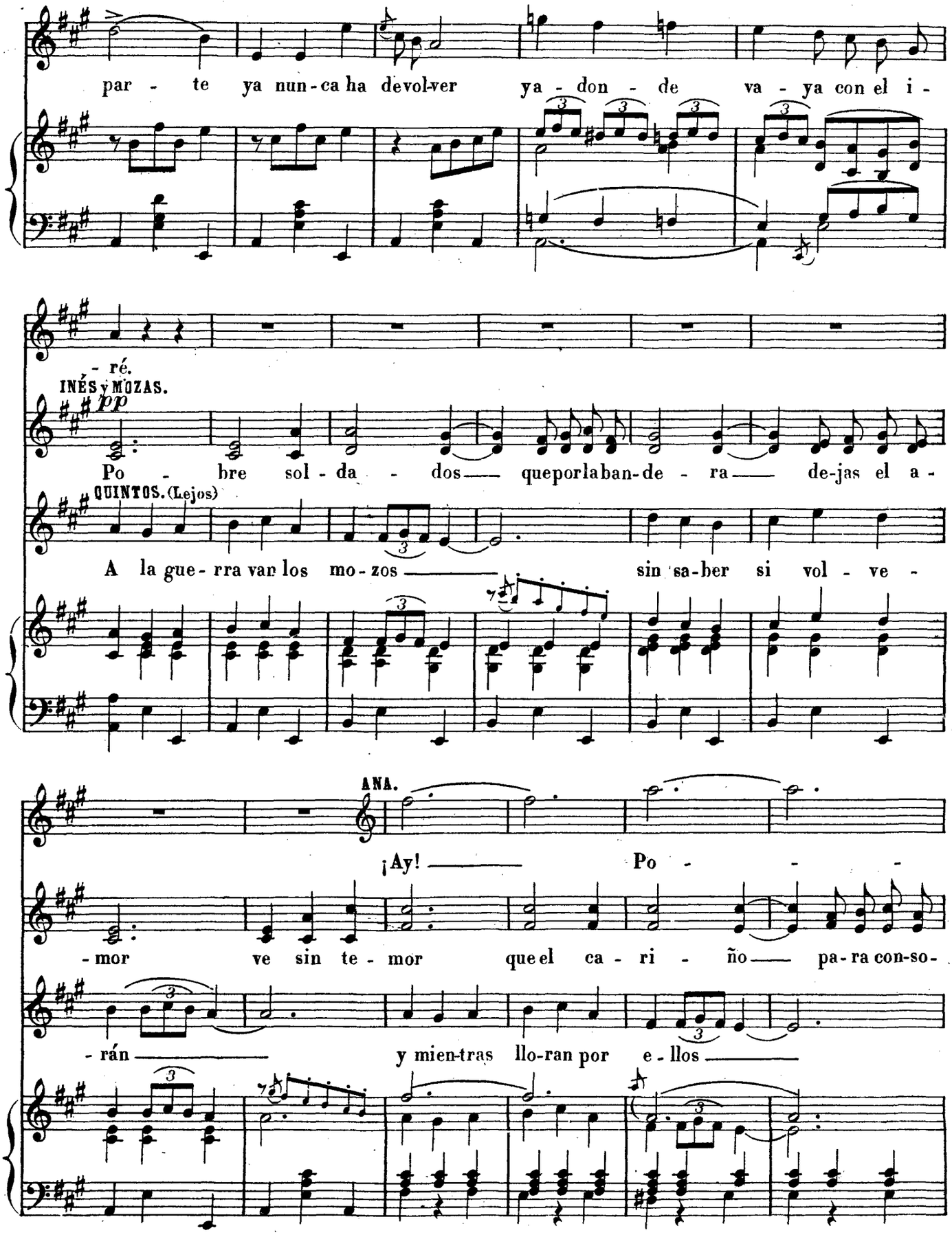
par - te ya nun-ca ha de vol-ver ya - don - de va - ya con el i -
- ré.
INÉS y MOZAS.
pp
Po - bre sol - da - dos — que por la ban-de - ra — de-jas el a -
QUINTOS. (Lejos)
A la gue - rra van los mo - zos — sin sa-ber si vol - ve -
ANA.
¡Ay! — Po - - -
- mor ve sin te - mor que el ca - ri - ño — pa-ra con-so -
- rán — y mien-tras llo-ran por e - llos —

M 571 E

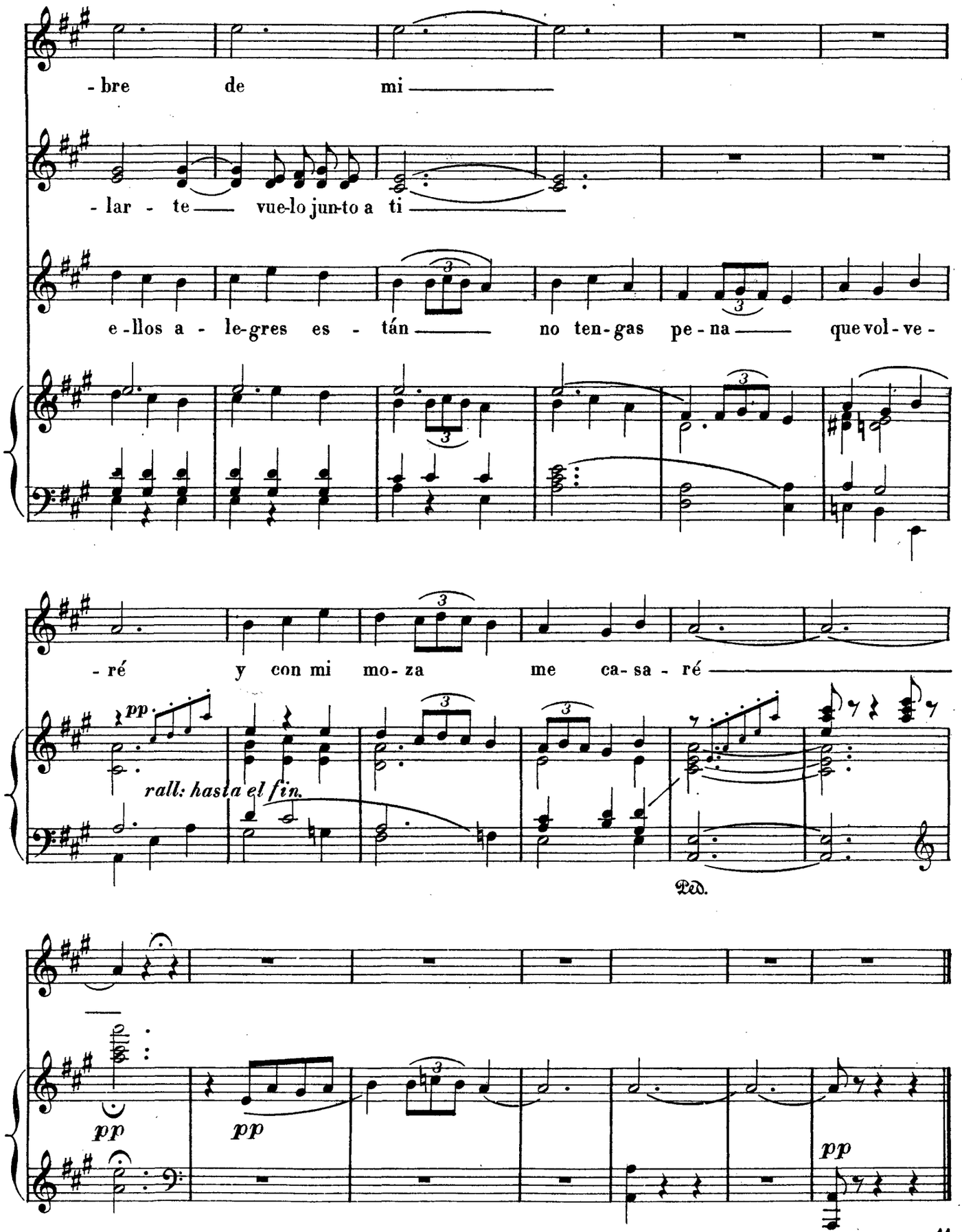
-bre de mi
-lar - te vue-lo jun-to a ti
e-llos a - le-gres es - tán no ten-gas pe-na que vol-ve-
-ré y con mi mo-za me ca-sa - ré
pp
rall: hasta el fin.
Ped.
pp
pp
pp