LAS CARIÑOSAS

Humorada lírica

F. ALONSO y J. BELDA

Un Tenor dentro

ALLEGRETTO

PRELUDIO y Canción.

ff *Tutti* *ff*

Estrenada en el Teatro Maravillas de Madrid el dia 15 de Diciembre de 1928

(Revisada por su autor.)

(La guita, página 50.)

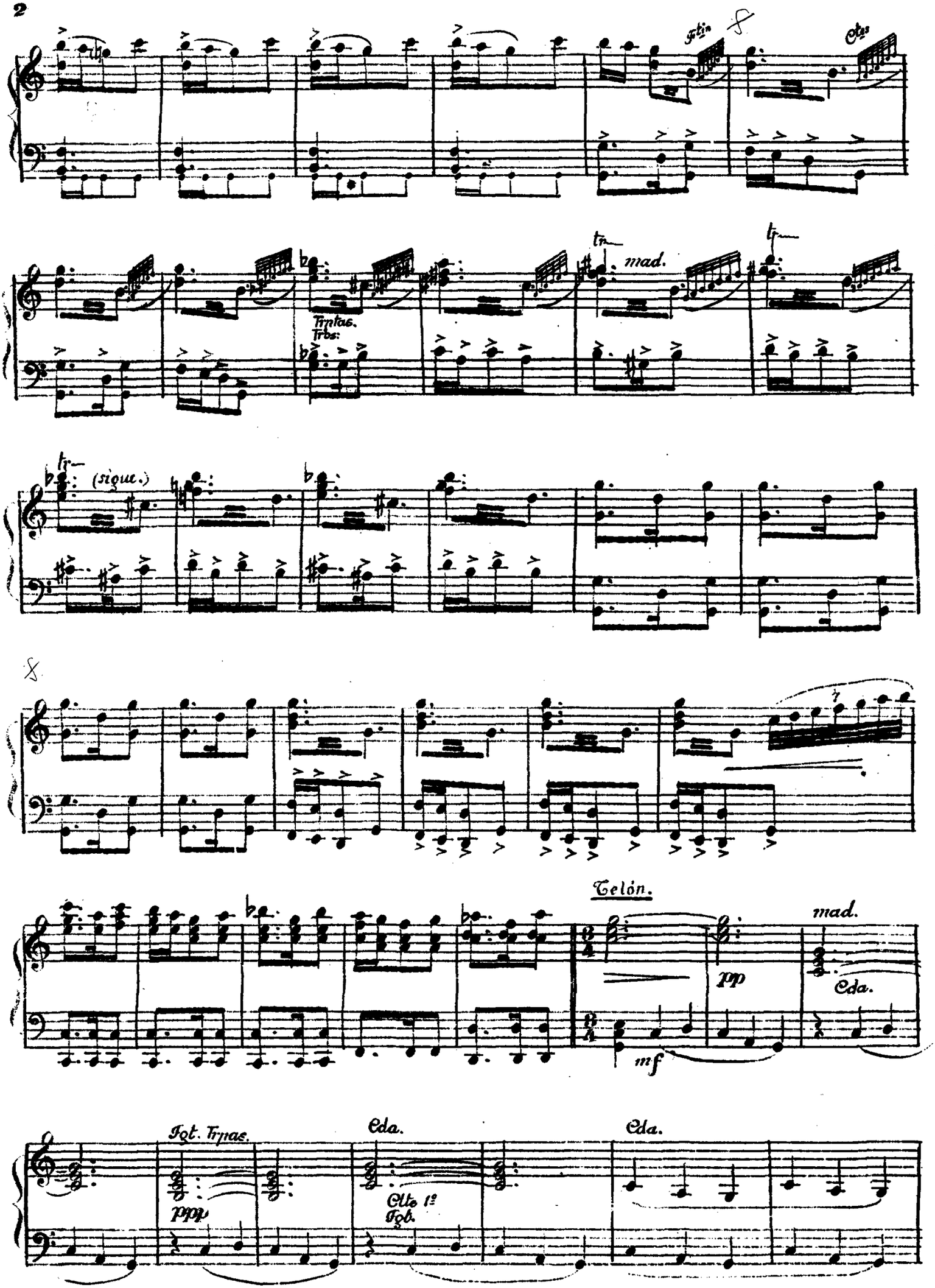
Ftin
Ctes
Trptas.
Trbs:
mad.
(sigue.)
Telón.
mad.
pp
Cda.
mf
Fgt. Trpas.
ppp
Cda.
Clte 1º
Fgb.
Cda.

Tenor (dentro.)

En_tre nie_ve en la sie_rra u_na mu_jer ——— la dí yo mi ca_ri_ño y loen_te_

ALLEGRETTO

p

Cle. Fot.

rrò ——— ¡Se_rra_ni_lla! no sa_bes que es que_rer, las nie_ves de la sie_rra,

Flas. Cles.

Trpa 1a

tie_ne tuco_ra_zòn. ———

Oboe

Fta

Fot. Cell.

f mad. Trpa 1a

pp Fta. Cda.

p

pp

Moncho y Ocho Stās (2as Tiples.)

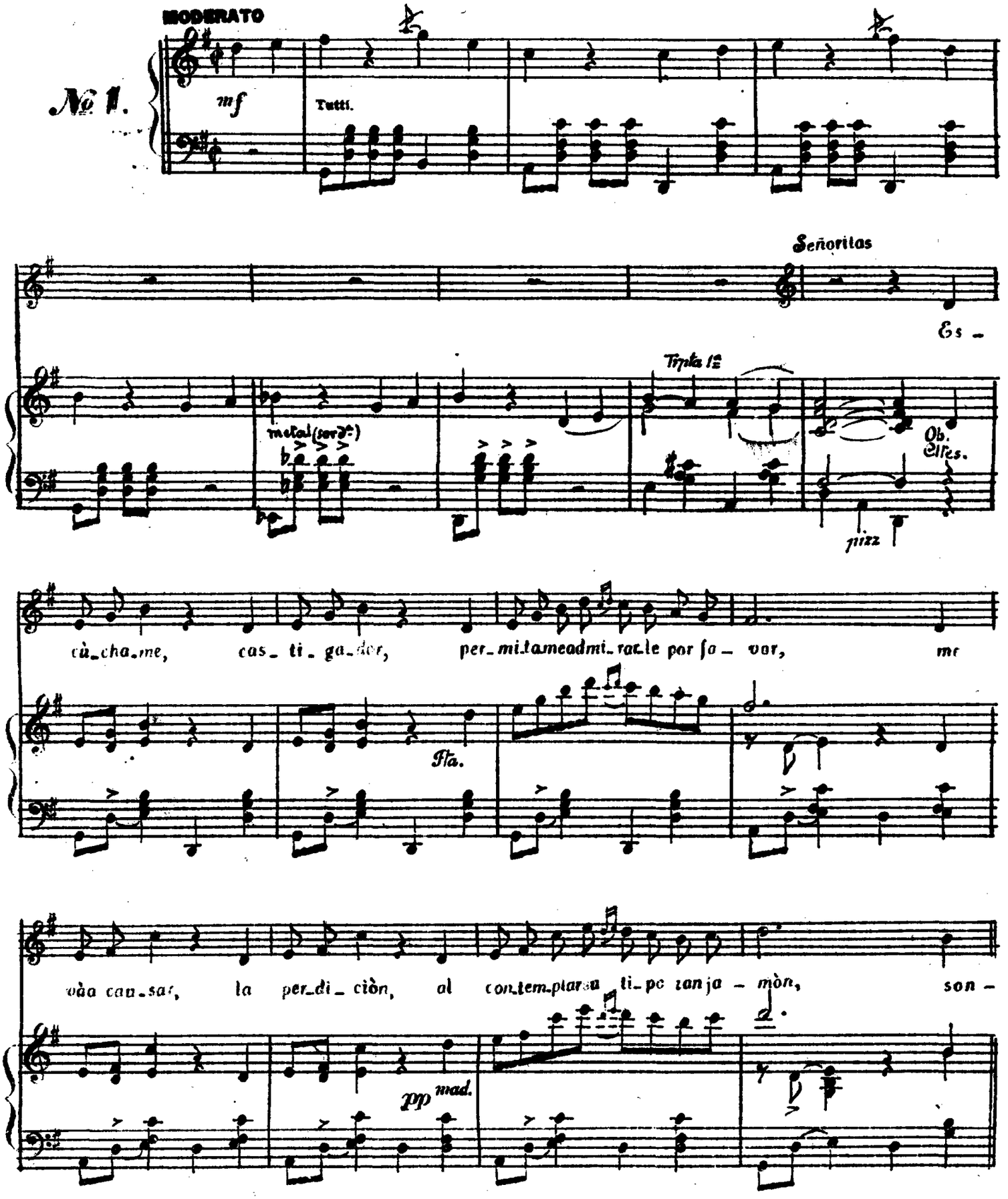

ri_a_nos, con gra_cia muy gen_til, y ex_hi_ba_nos su lim_pi_do mar_fil ¡Ne_gro!

Metal. Cuerda. ff Madera Metal.

m. Pto.

1

Moncho

¡Cha_to! ¡Vi_da! ¡Gua_po! Da_me tu re_tra_to. E_du_ca_ción, mo_

Cuerda. p Ob: Ctes.

mf Bº

de_ra_ción, que no he veni_do pa_ra cas_ti_gar. Re_ti_ren_se y o_

lè_jen_se, por_que el jer_sey me van a de_for_mar. De son_re_ir no ten_go o_

bli_ga_ción, nia re_sis_tir, nin_gun tos_tòn, Ro_màn_ti_co yun po_co

Trptas

Trumb.s 1.a (sord.a)

p Ob. Cltes. Trompa 1.a Cda

pizz.

tì_mi_do, soy e_ne_mi_go deadmi_tir conver_sa_ción

Señoritas

Son tus

Cltes.

pizz.

p Cda.

p

2

be_llos o_jos, lla_mas de pa_sión son tus ro_jos la_bios

pp

Trptas. (sord:)

fuen_te del_lu_siòn y tus be_sos de_ben ser co_mo un pa_

pp mad. Cda.

Trptas. sin sord:

pp

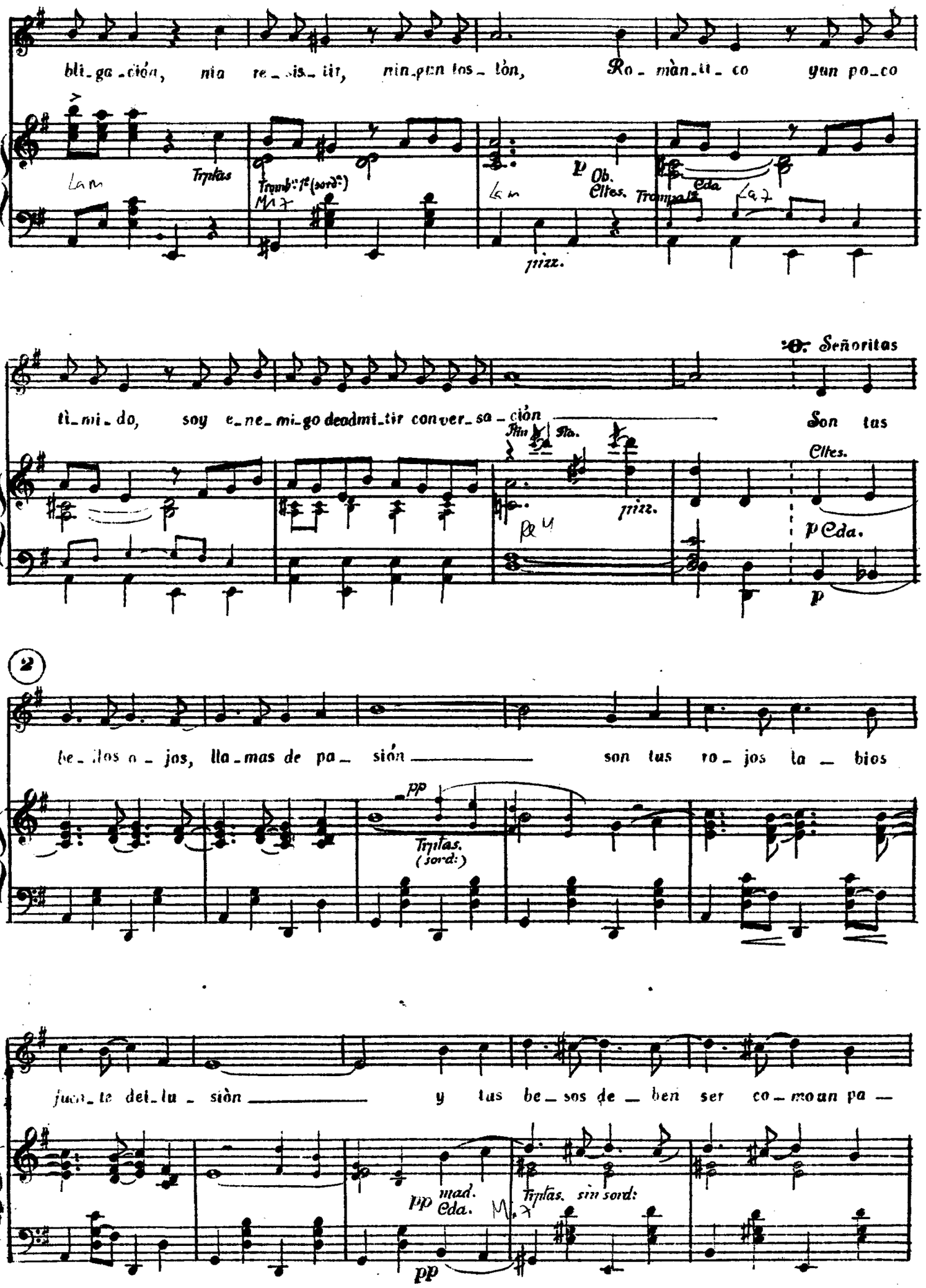

nal de ri _ ca mi el que endul _ za _ rà mia ——— mor

La 7 Trbn 3º Sol Trbns. Mi b Re 7

mf ff

Moncho

Di _ cen ser mis o _ jos lla _ mas de pa _ sión ——— pe _ ro

pp

si las lla _ mas, no hay con _ tes _ ta _ ciòn ——— se me

ri _ fan to _ das y es muy na _ tu _ ral!

Una (recit:)

¡Ay, ladron, con la sed que yo tengo....!

Todas

pp

Quien be _

pp

pp

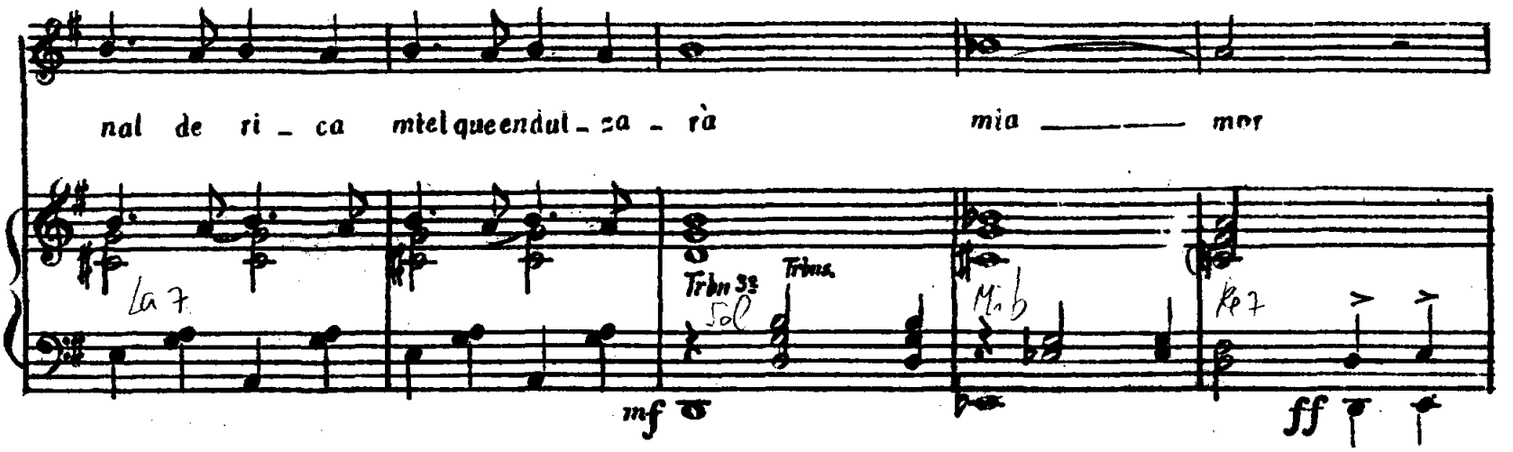

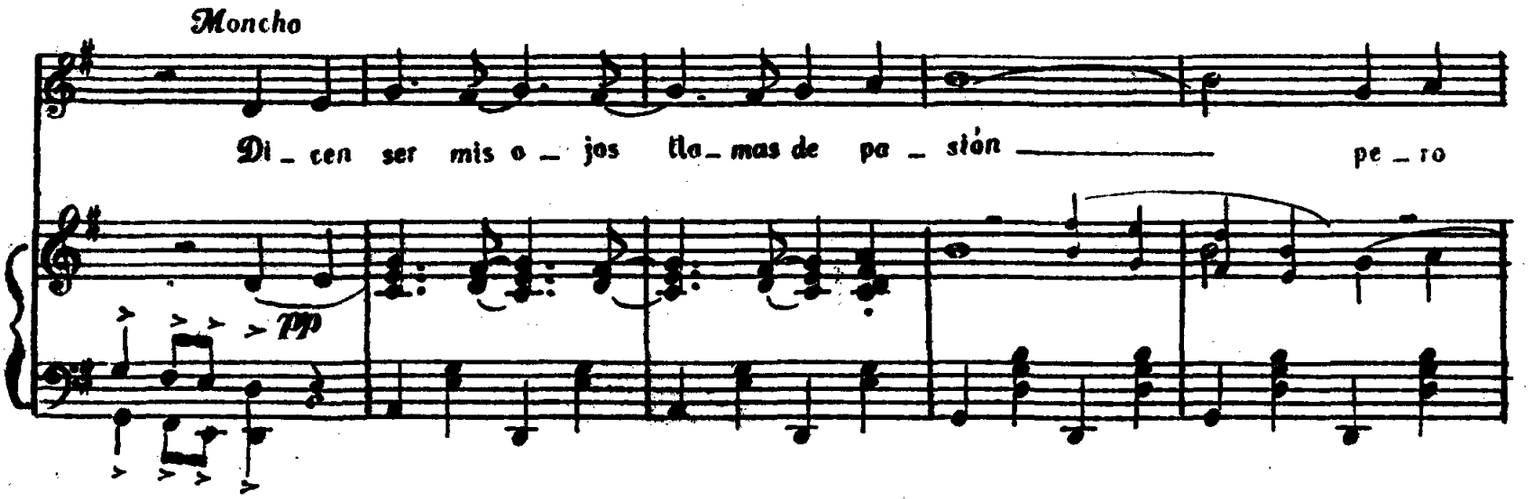

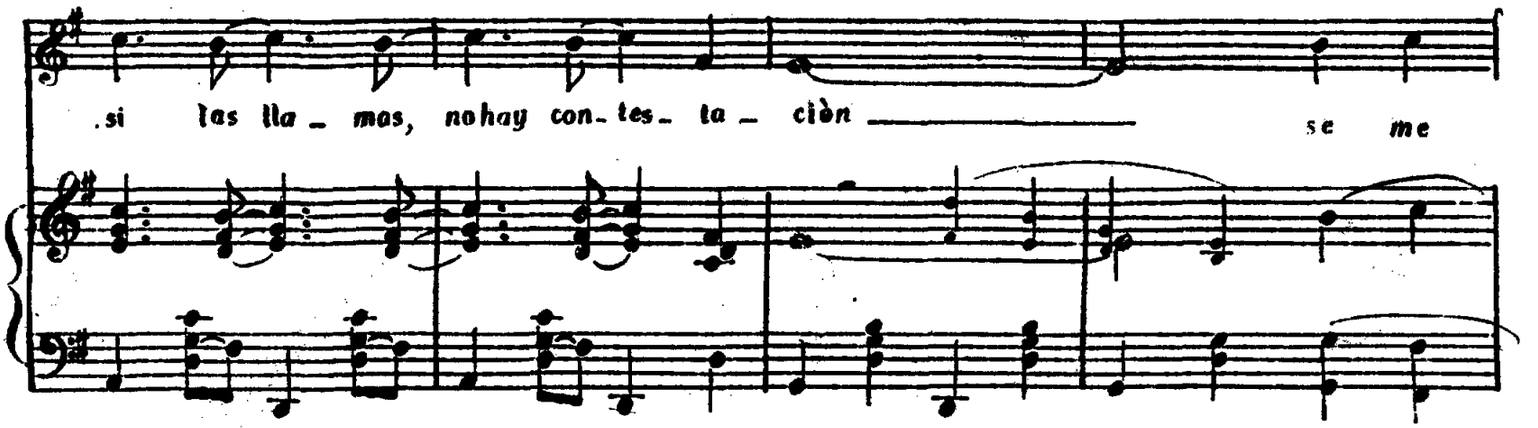

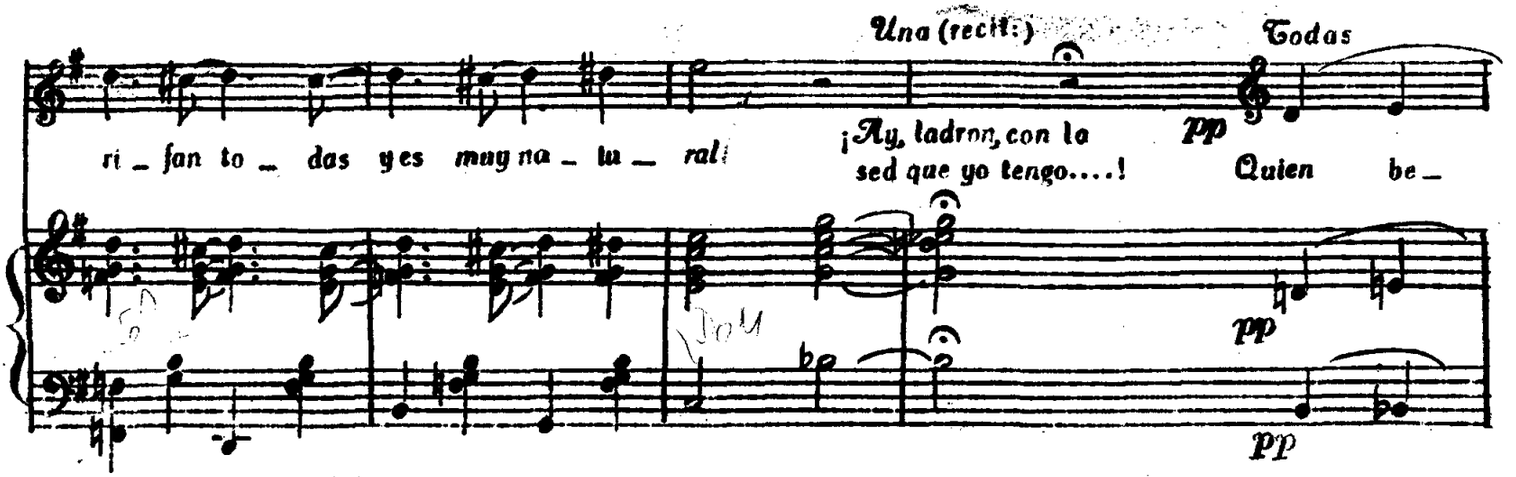

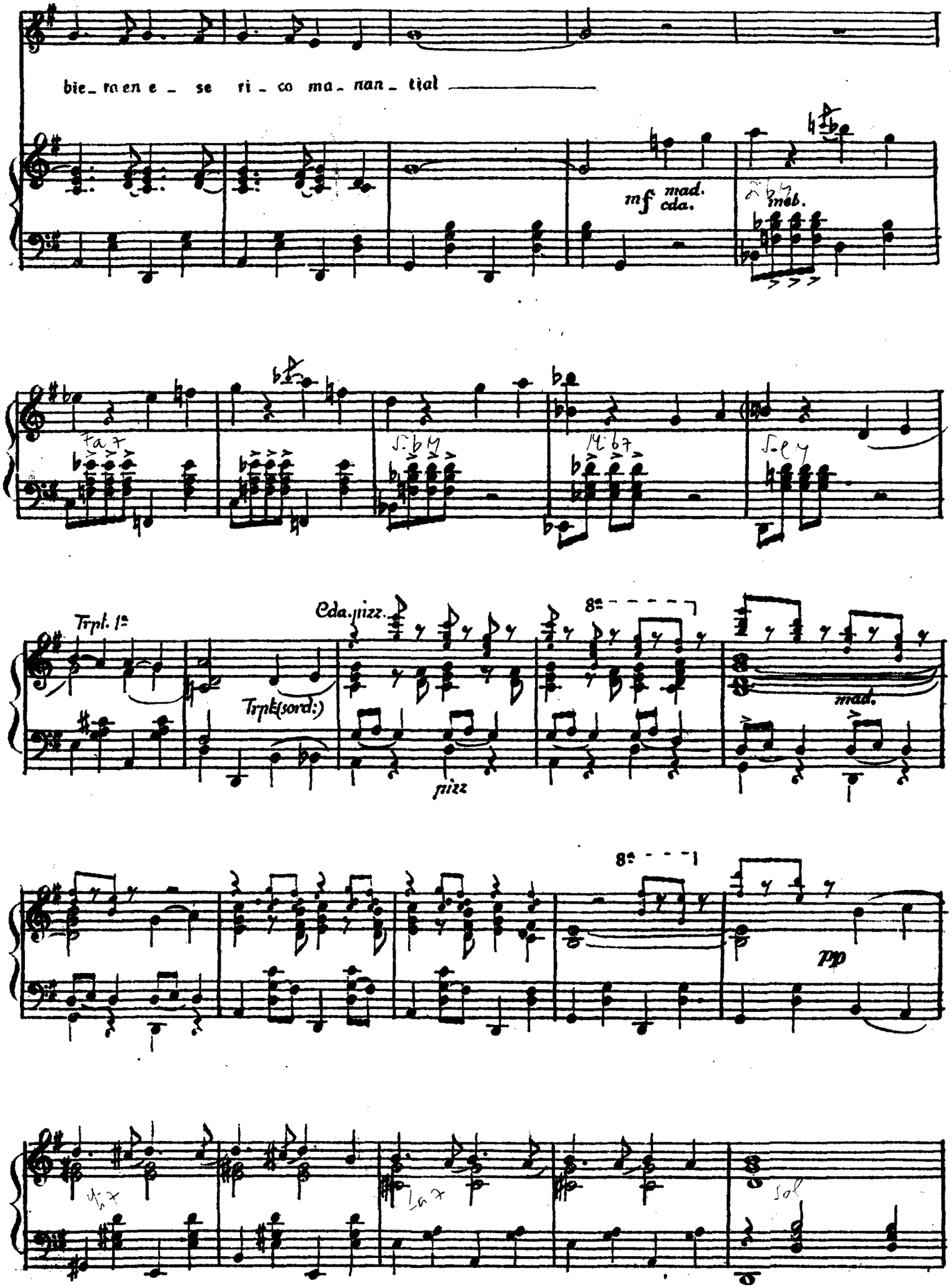
bie_ra en e_se ri_co ma_nan_tial

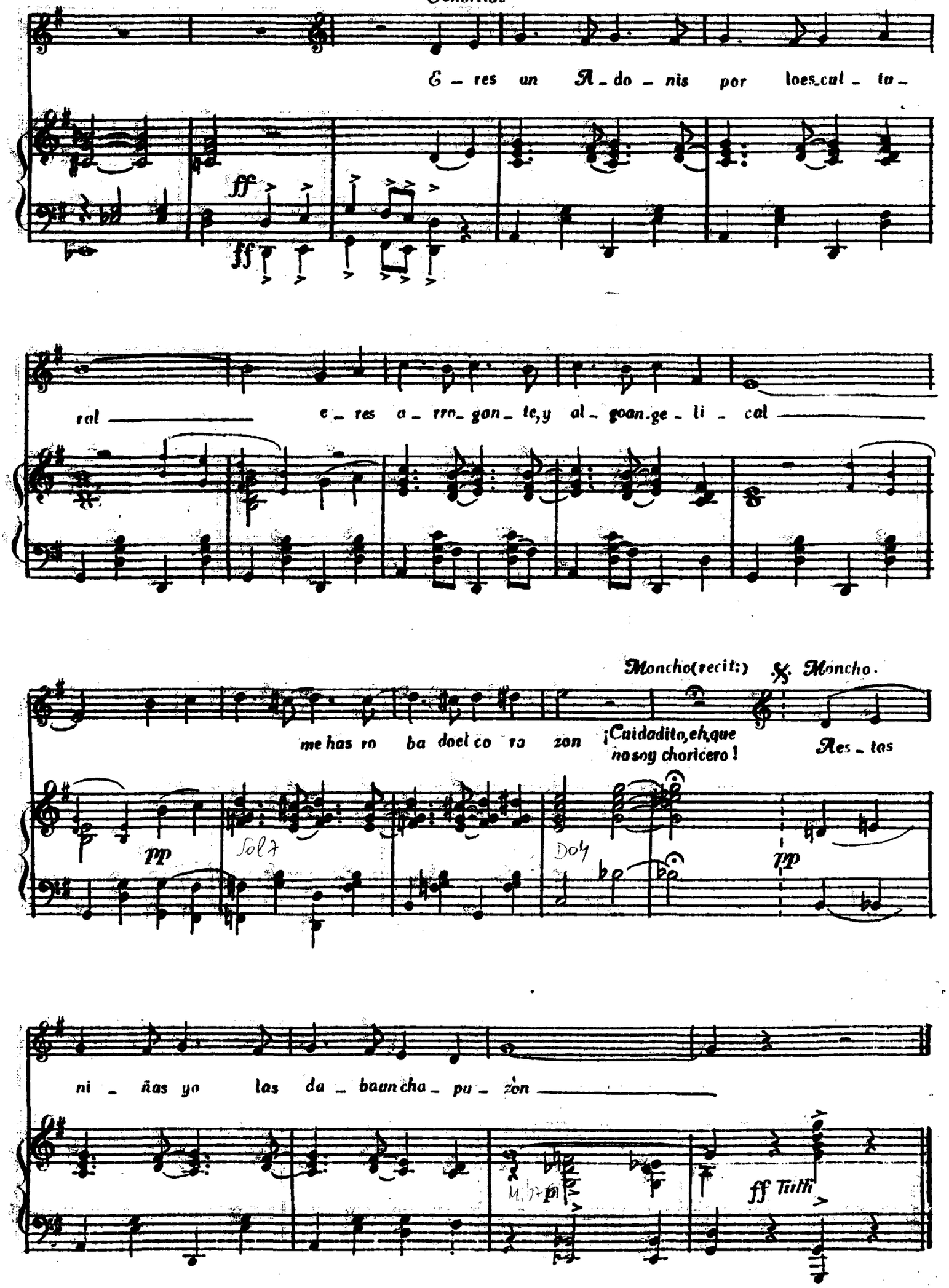
Eres un Adonis por loes cultural
ff
ff
eres arrogante, y algoangelical
Moncho(recit:)
Moncho.
me has robado del corazon
¡Caidadito, eh, que no soy choricero!
Estas
pp
Sol 7
Do 4
pp
nias yo las dabauncha puzón
ff Tutti