El Gallo

Las del Turquestan, 1as y 2as tiples y Conjunto.

ALLEGRETTO

No 6

ff

Tutti

1a Tiple

mf

En el Turques-tán es - - tán se - - dien tas de amor

Ob: Ctes Vns 1os

1

las hi - jas de Y - ràn que van tras a - nai - lu - siòn En el Turques-

Tpt.a 1a

tán, son to - das flo - res de vi - vos co - lo - res

Ob. Fin.

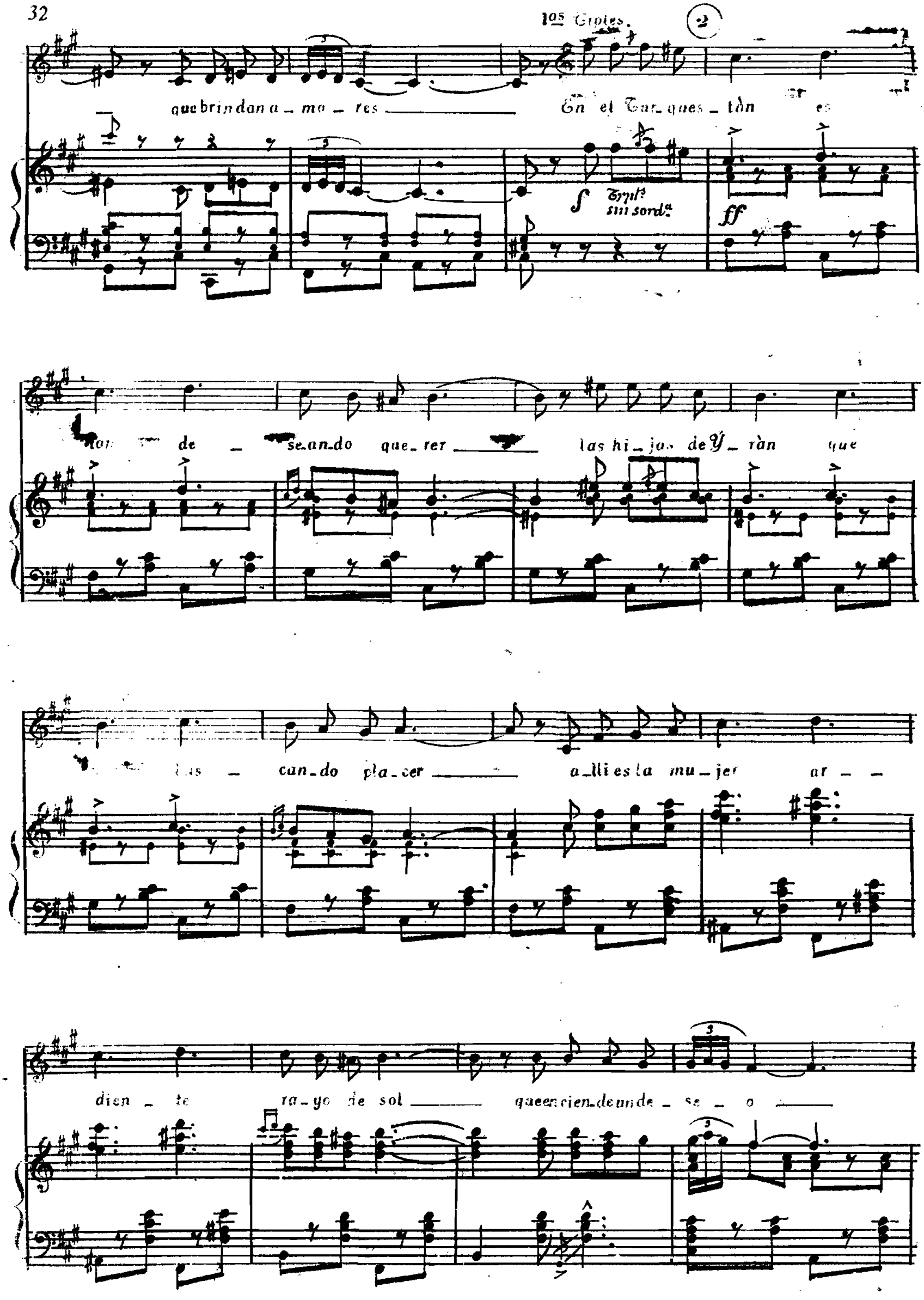
1as Tiples.
2
que brindan a_mo_res
En el Tur_ques_tàn es
f
Trpts sin sordª
ff
de_se_an_do que_rer
las hi_jas de Y_ràn que
can_do pla_cer
a_lli es la mu_jer ar_
dien_te ra_yo de sol
que en cien_de un de_se_o

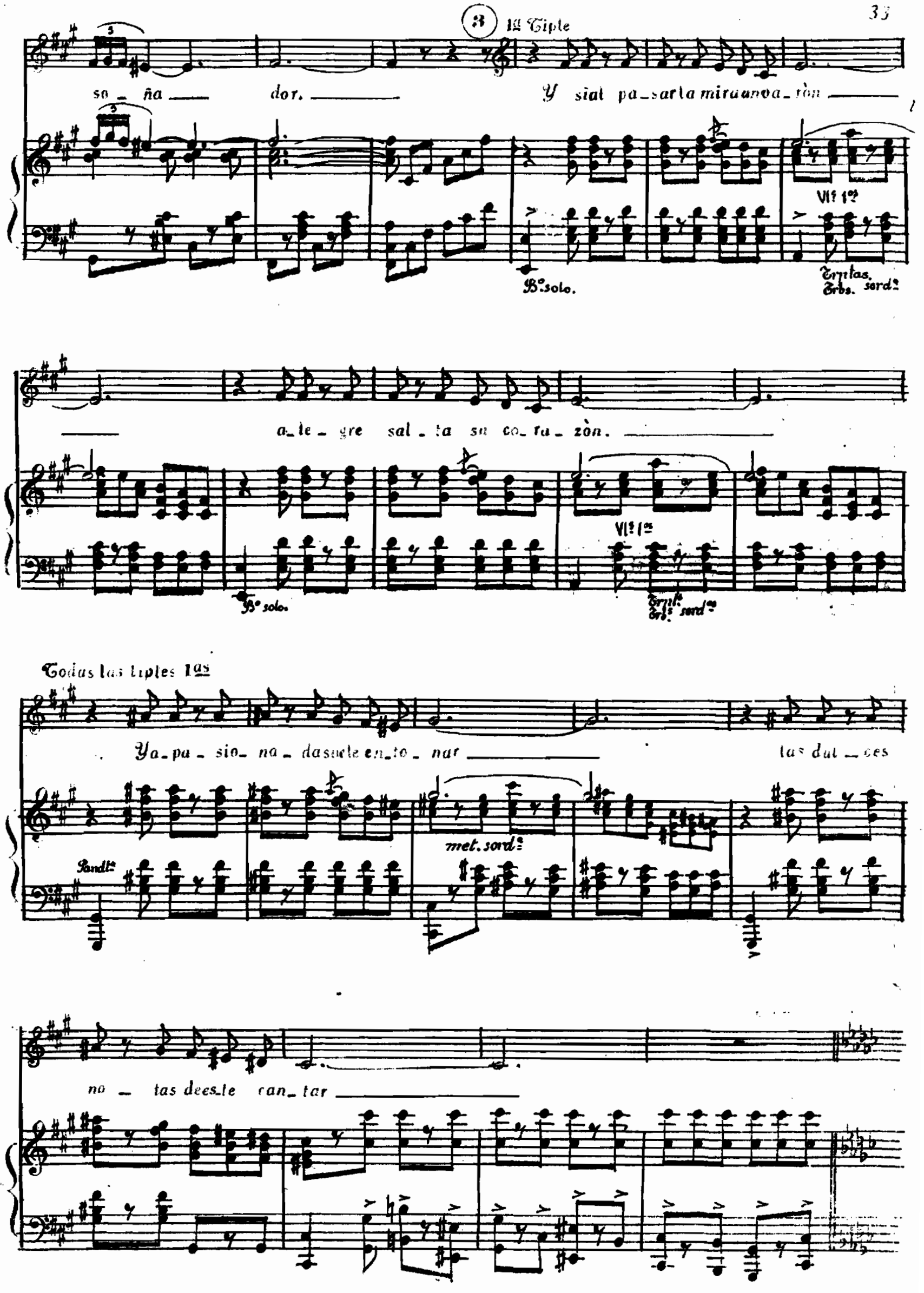
3
1a Tiple
so_ña dor.
Y si al pa_sar la mira un va_ròn
Vls 1os
B° solo.
Trmtas. Trbs. sordos
a_le_gre sal_ta su co_ra_zòn.
Vls 1os
B° solo.
Trmts. Trbs. sordos
Todas las tiples 1as
Ya_pa_sio_na_da suele en_to_nar
las dul_ces
Sandts
met. sordos
no_tas de es_te can_tar

1ª Tiple sola

4 En el Tur - ques - tan, las

Fls.
Ob.
Saxs
mf
Cda.

mu - je - res son cuan-do quie ——— ren

a un ga-lan ——— un vol-can ——— en e - rup-ción ———

Fls.
Sax.

5 1as 2as y Conjunto

f En el Tur - ques - tán

ff Tutti

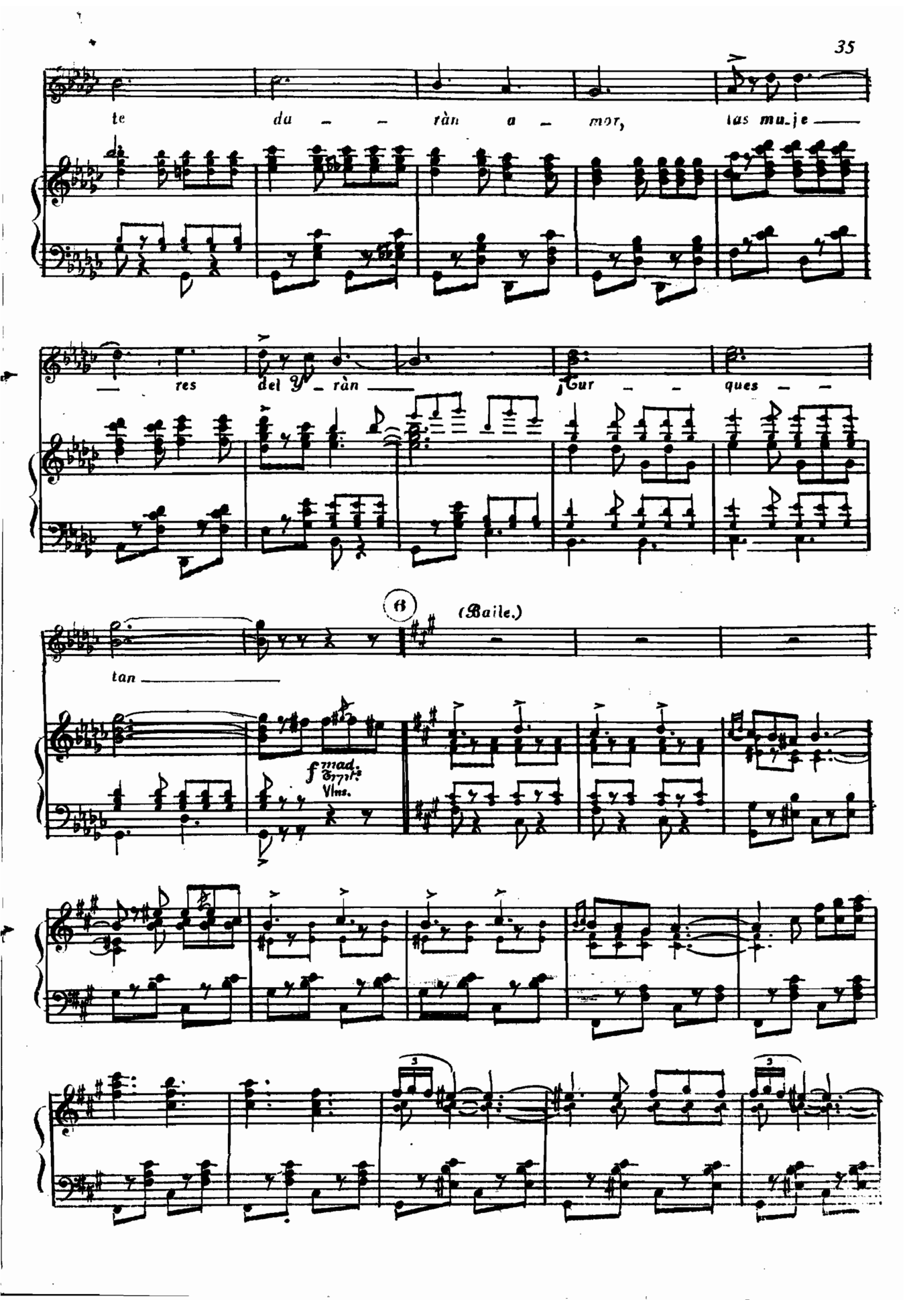
te da - - ràn a - mor, las mu-je
res del Y - ràn ¡Cur - - ques - -
tan
6
(Baile.)
f mad.
Vlns.

1as 2as y Conjunto

En el Turques_tàn es _ tàn de

sean_do que_rer ___ las_hi_jas de Y_ràn que van bus _

cando pla_cer ___ a_llies la mu_jer ar _ dien_te ra_yo de sol

_ que en cien_de un de_se_o ___ so_ña_ dor ___

7

Ob.
Ctes.
Cda.

Todas (con concertinas)

p

p pizz

Fln.

Trpta 1a

(Fuelles cerrando)

(Abriendo.)

8 Concertinas

Trpts soplando al
Orbs revés de las
boquillas.

Todos los de escena

ff En el Tur - ques - tàn te

ff

ff Tutti

mad. Vlns.

14

9

da - - - ràn a - - mor las mu - je

res del Y - ràn ¡ Tur - ques

tàn

mz: en Ptto. ff

Para Yntermedio todo el nº 6.