N.º 8.

Custodia, Justilla y Moyate.

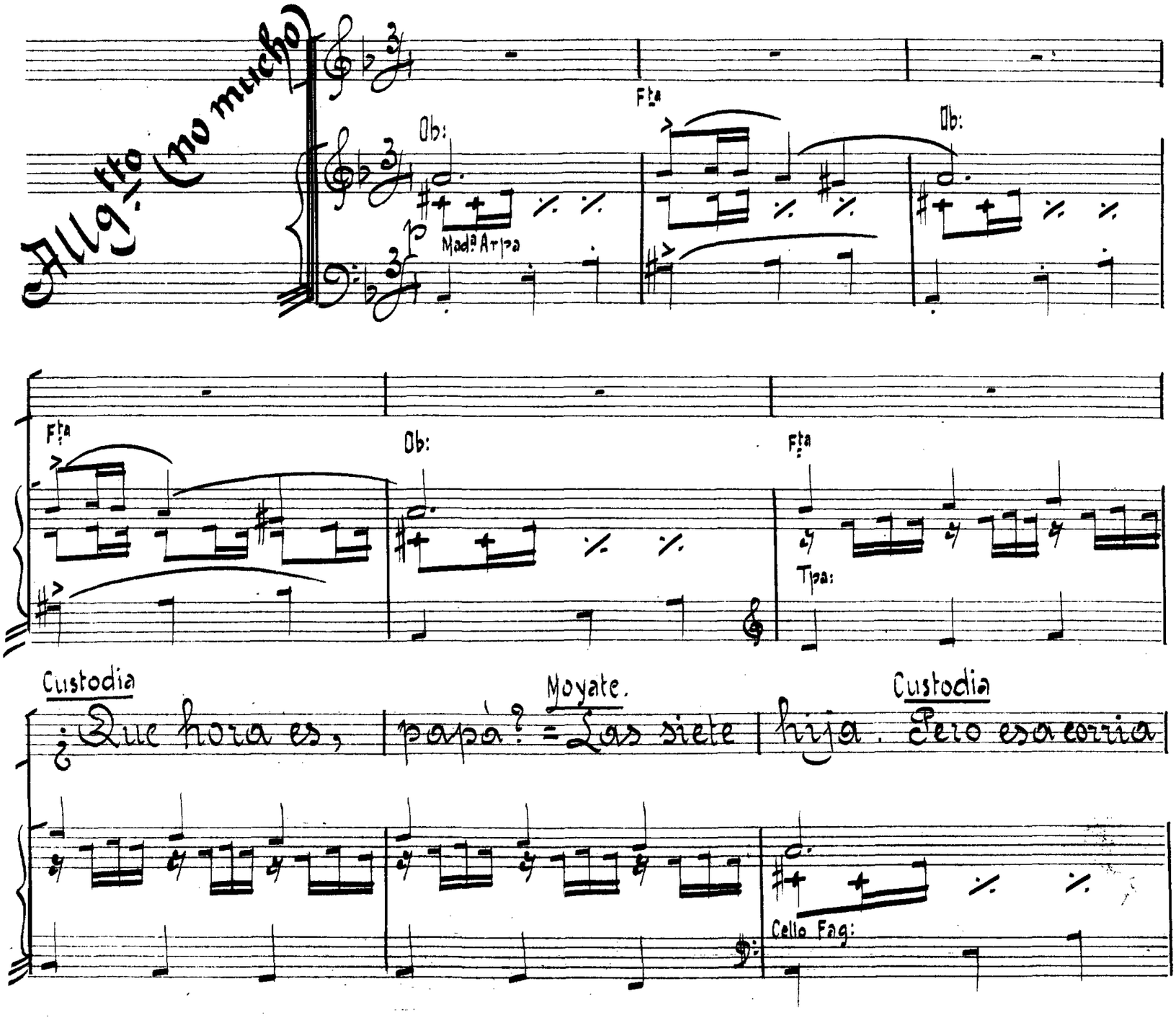

Moyate.

¿no se acaba | nunca? ¡Nunca, | ya lo estás viendo!

Tpas

Tpas:

Justilla

¡Nunca!

Moyate

¡A mi tantatardanza, | me huele malamente,

mad:

Tptas: pp

Tpas:

la verdad!

Justilla.

¡y a mi!

Custodia

No | decirmelo, que a mi

1

C.da Arpa

Vla Cello

Fag:

Clts Tpas:

Fag:

me dá angustia | de muerte!

Moyate

Eso de que Juan Francisco

Ob:

Custodia

no haya llamado al teléfono como prometió.

¡Que

Flas

Fag: y Cello

C.B.

C.B.

Tpas:

tar - de mas tris-te!. ¡Que ho-ri - tas mas ne - gras

C.B.

¡Que tor-men-tos pa - sa la

Tpa:

C.B.

no - via que es - pe - ra!

como antes

Moyate

Po - cas ve - ces en la

Tpta. y Fag. mis canto

Cda

vi - a me enga-ña a mi er co-ra - zón.

Arpa

Arpa

(Ob:)

¡no se a-ca-ba la co- rri- a sin u- na e-sa- bo- ri-

Arpa

Tpas:

Custodia

sión! ¿Se quiè uste ca- yà ¿Se quiè uste ca-

Fte Ob:

yà Por lo que mas quie-ras, por lo que mas

quie-ra; no me vè yo- rà ——— . no me ve yo - rà ?

Tpts:

Justilla

¡Ca - ye usté por Dios ——— ¡Ca - ye usté por

3

Ftas Clar:

Dios ——— ¡Ca una por su cau - sa, ca una por su

causa yo-ra-mos los dos — yo-ra-mos los dos —

Tpas:

Custodia

¡Que an-

Flas Ob:

Tpa:

gus-tia mas gran-de! ¡Que tar-de mas lar-ga! —

4

Flin

Arpa

que fa-ti-gas su-fre la

Tpta:

no - via que a - guar - da !

Arpa

Fag:
Cello

Moyate

Mo-ya-te siempre ha te-

5

Como antes

ni- o ——— mu-cho sen-ti-o co- mún ———

lo q. hoy me Di-se er sen - ti - o ——— es mas ne-gro que er be-

Custodia

tún ¡Aca-be ya la co- rri - a y que yo lo ver-va á

vè ——— jun-to a su ma-dre y con vi- a ———

Tpas:

yèr me mi-re jun-to à è ——— ¡Vir- gen-si-ta

Juvenila

mf.

¡A-ca-be ya la co-

5

Flin
Arpa

Como antes

mi - a! mis o - ji - tos le han de

rri - a yo a - quí voy a ca - é

da lu - mi - na - rias a tu ar -

pre - sa de una arfe - re - si - a y na - die me hará vor -

f lin

Custodia

tà! ¡Ay que me ma-ta la des- a-

Justilla

Moyate

mf

A-ca-be ya la co-rri-a y yo lue-go te di-

7

sòy. ¡Ay co-mo tiem-bla mi

sòy. ¡Ay co-mo tiem-bla mi

rè lo mis-mo q: el o-tro di-a y que a-

co- ra - són! ¡A - ca - be ya la co-

co- ra - són! ¡A - ca - be ya la co-

yè, y ante de a - yè! ¡A - ca - be ya la co-

8

rri - a y que yo lo ver - va à vè,

rri - a ò yo a - quí voy a ca - è

rri - a y yo lue - go te di - rè

C. junto à su ma- dre y con vi- a y èr me mi- re jun- to à

J. pre- sa de u- na ar fere- si- a y na- die me harà vor-

M. lo mis- mo q: el o- tro di- a y q: a- yè y an- te de a-

rall!

è ¡A- ca- be ya la co- rri- a!

vè ¡A- ca- be ya la co- rri- a!

yè! ¡A- ca- be ya la co- rri- a

rall!

rall!

cda

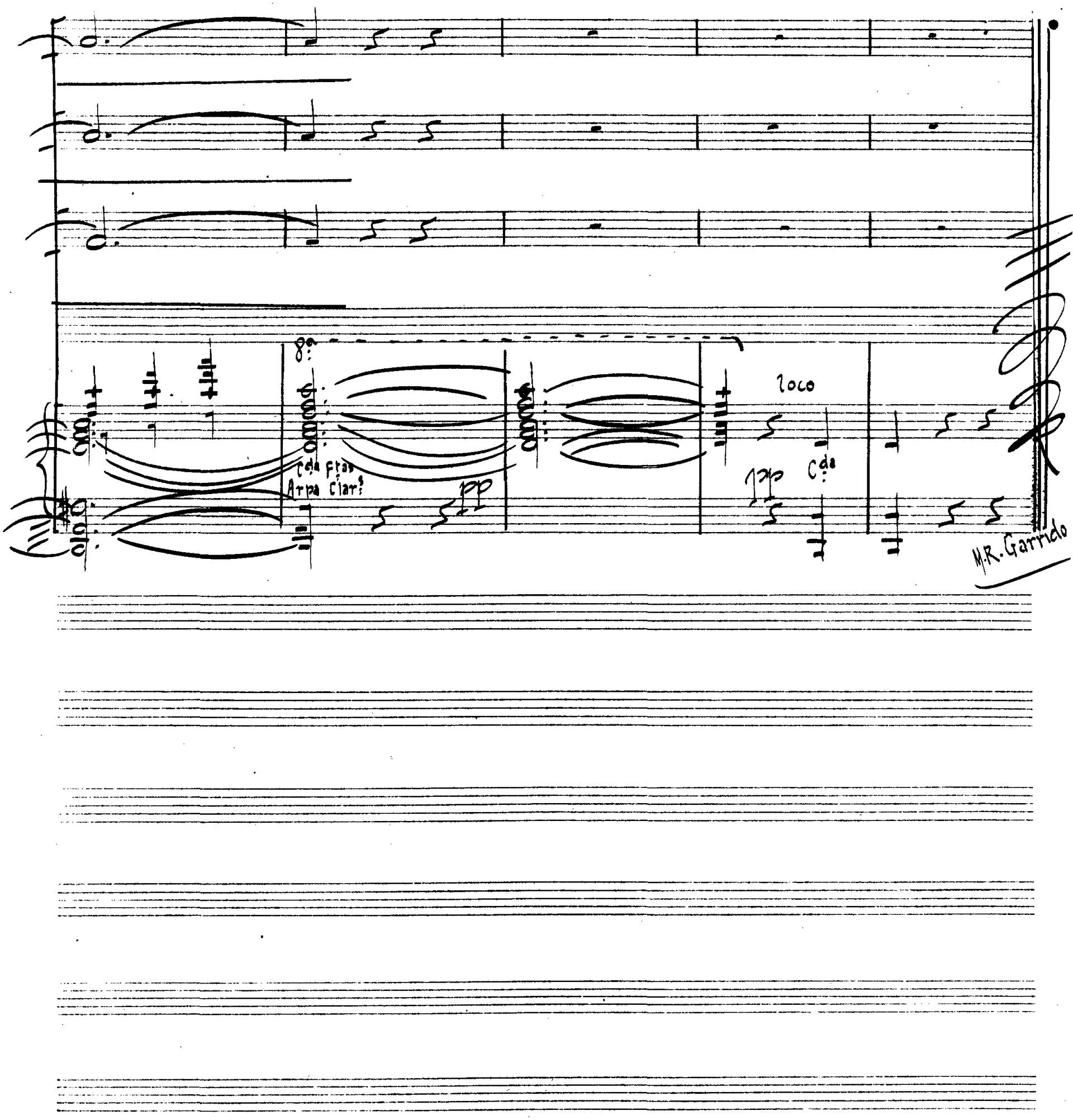
8va
Cda Ftas
Arpa Clar.s
pp
loco
pp
Cda
M.R. Garrido