P. de Apuntar.

"Te espero el siglo que viene"

Invitada 1ª, La Novia, la Madrina, El Padrino, Guardias

1º y 2º Nemesio, El Novio, Invitados e Invitadas

Preludio y Nº 1

Tipo de Seguidillas

alegremente

f

SOCIEDAD GENERAL DE AUTORES DE ESPAÑA-EMIDOS

Allto Pasacalle

1

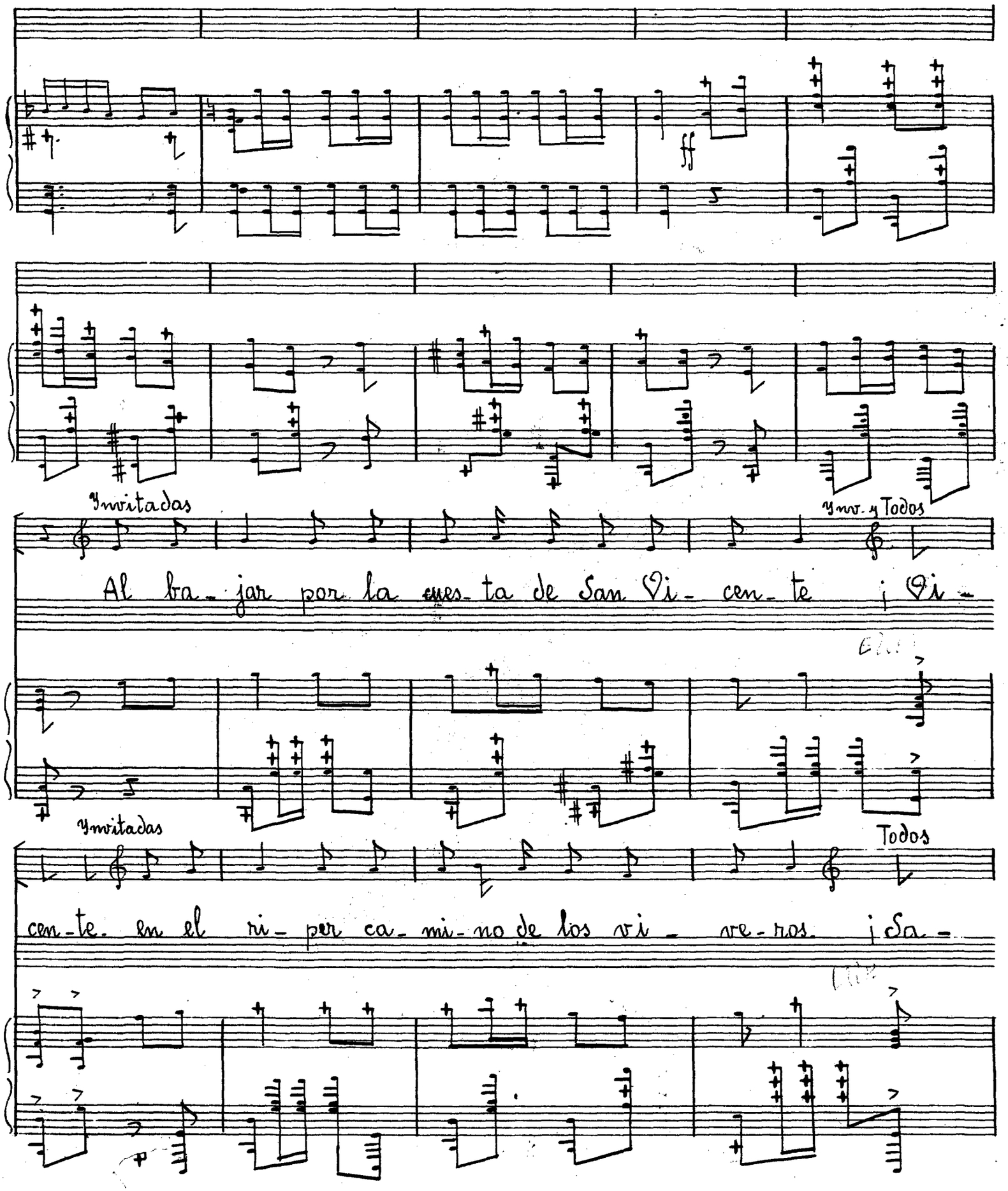
ff
ymvitadas
ymv. y Todos
Al ba - jar por la cues - ta de San Vi - cen - te ¡ Vi -
ymvitadas
Todos
cen - te. en el ri - per ca - mi - no de los vi - re - ras. ¡ Sa -

SOCIEDAD GENERAL DE AUTORES DE ESPAÑA-LIBROS

Ymritadas

le-ro! De se-gu-ro la en-vi-dia de mu-cha gen-te al

Todos

ver-le de mi bra-ce-ro va a ser us-ted ¡O--

Ymritadas

Todos

lé! Tiple Es-ta tar-de a los to-ros chu-la-pa mi-a

2

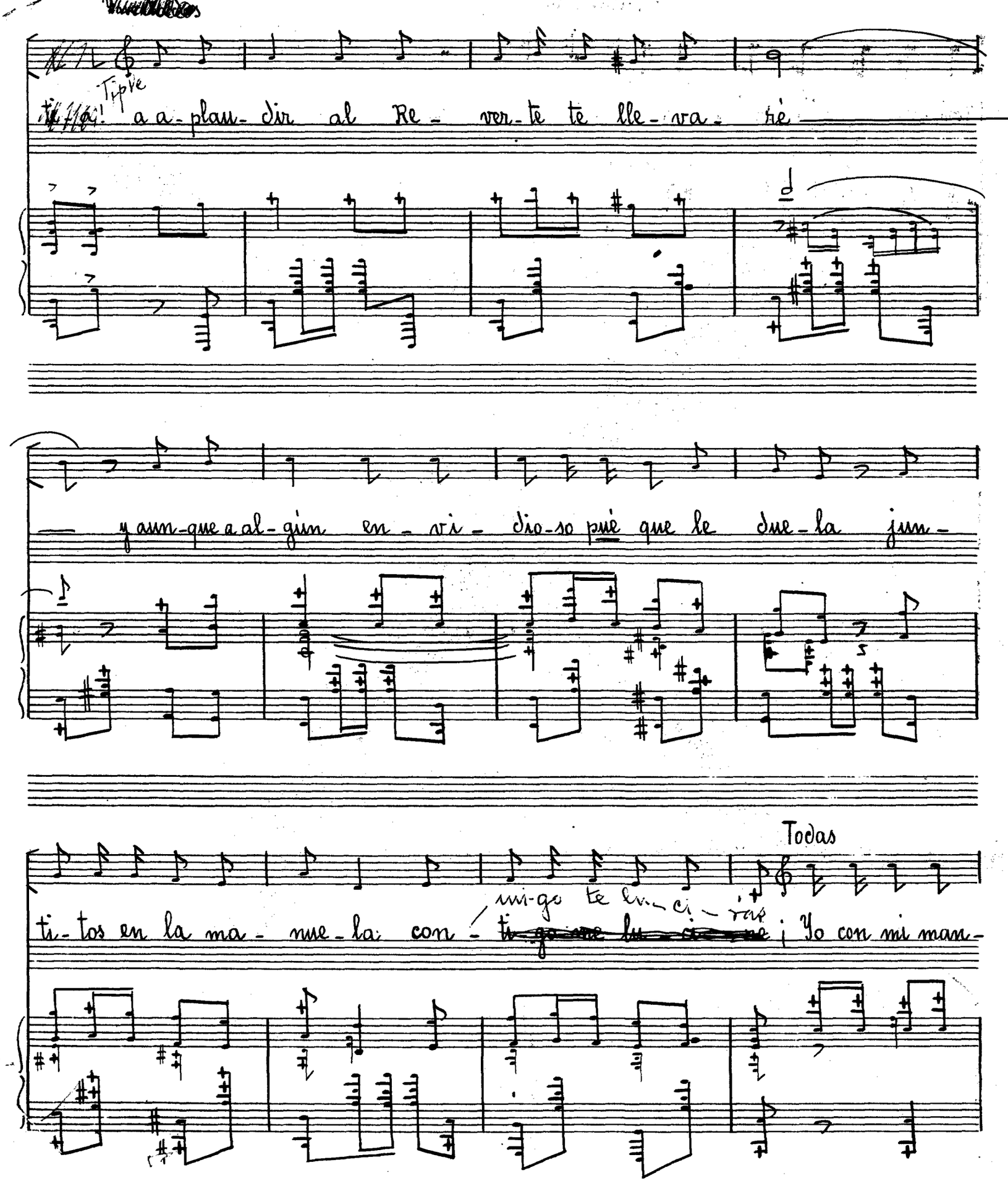

SOCIEDAD GENERAL DE AUTORES DE ESPAÑA LIBROS

Tiple
~~Invitada 1ª~~

p

tón qe or-gu-llo-sa i-rè! Pa-ño-lón chu-la-pón de Ma-ni--la

pp

3

que a-ca-ri-cia mi car-nè mo-re-na y a los

hom-bres, de a-mor en can-di-la cuan-do en la ver-be-na ter-

SOCIEDAD GENERAL DE AUTORES DE ESPAÑA-LIRICOS

Todas y Todos

ciar - lo me ven — Pa - ño - lón chu - la - pón de Ma -

ff

ff

ni - la — que en las bo - das se es - ti - la tam -

Tiple

brién — en tus fle - cos pren - di - dos van mis pe -

SOCIEDAD GENERAL DE AUTORES DE ESPAÑA-LIBROS

sa - res por cul-pa de los a - cha - res - que sien - to por tu des -

Prev. Enseguida

B's Todas Ejec: ¡Vamos á la Bombilla!

dén - Tie ne mi man - tón gra - cia de Ma - drid, gar - bo re - chu - lón di - ga us - té que