De Madrid al infierno — Nº 6 — Parte Apuntar.

La Lujuria (tiple comica) La Yra (Villanueva) La Gula (Esteve)

un freisle gordisimo) La Pereza (un Guardia) La Avaricia (Vº Veyler de peisano) (Perez) (Alos)

La Envidia (M. Alvarez) y La Soberbia (Maura) y Ramiro. (Egea) (Arias) (Gadea)

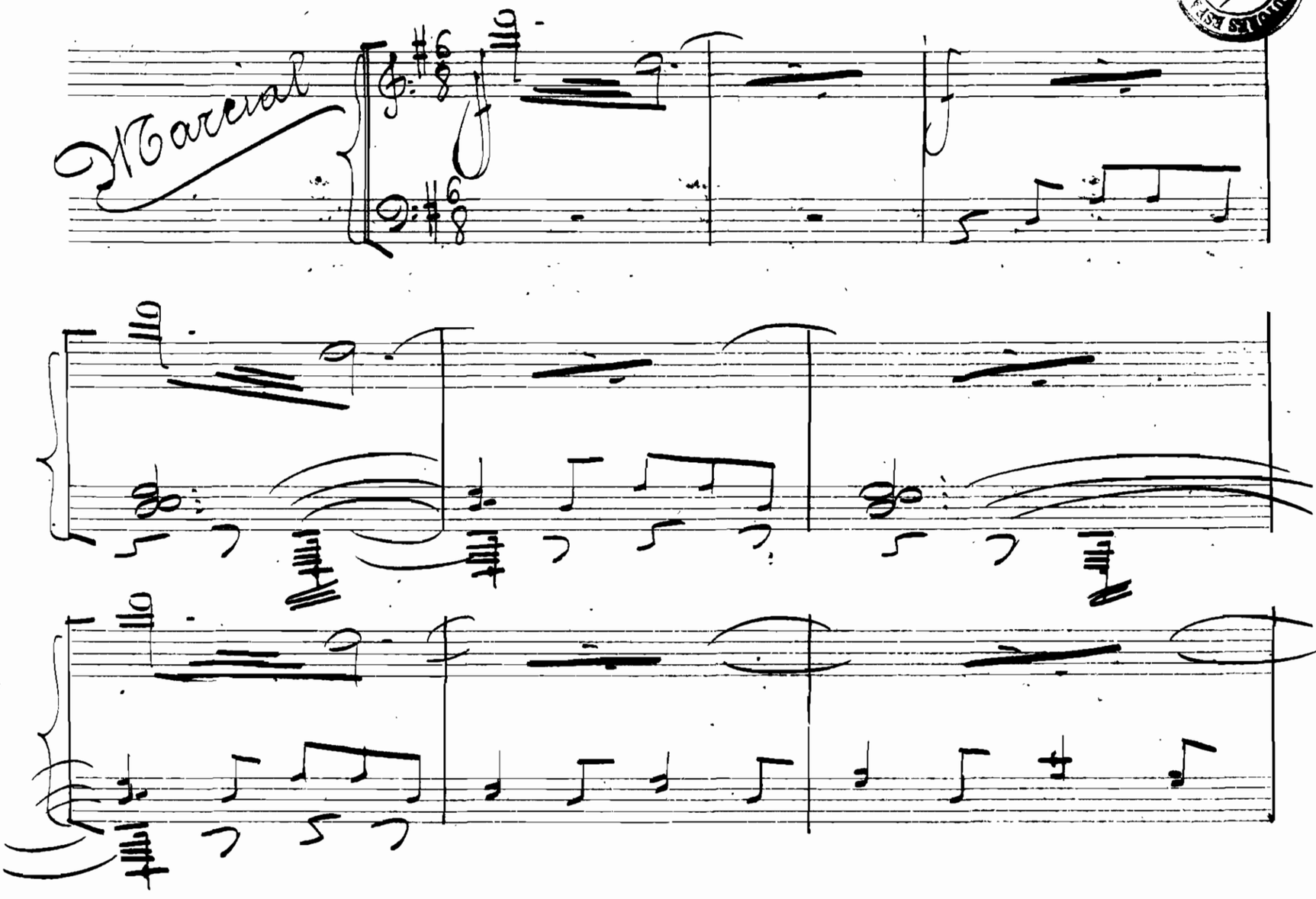

SOCIEDAD DE AUTORES ESPAÑOLES ARCHIVO

Marcial

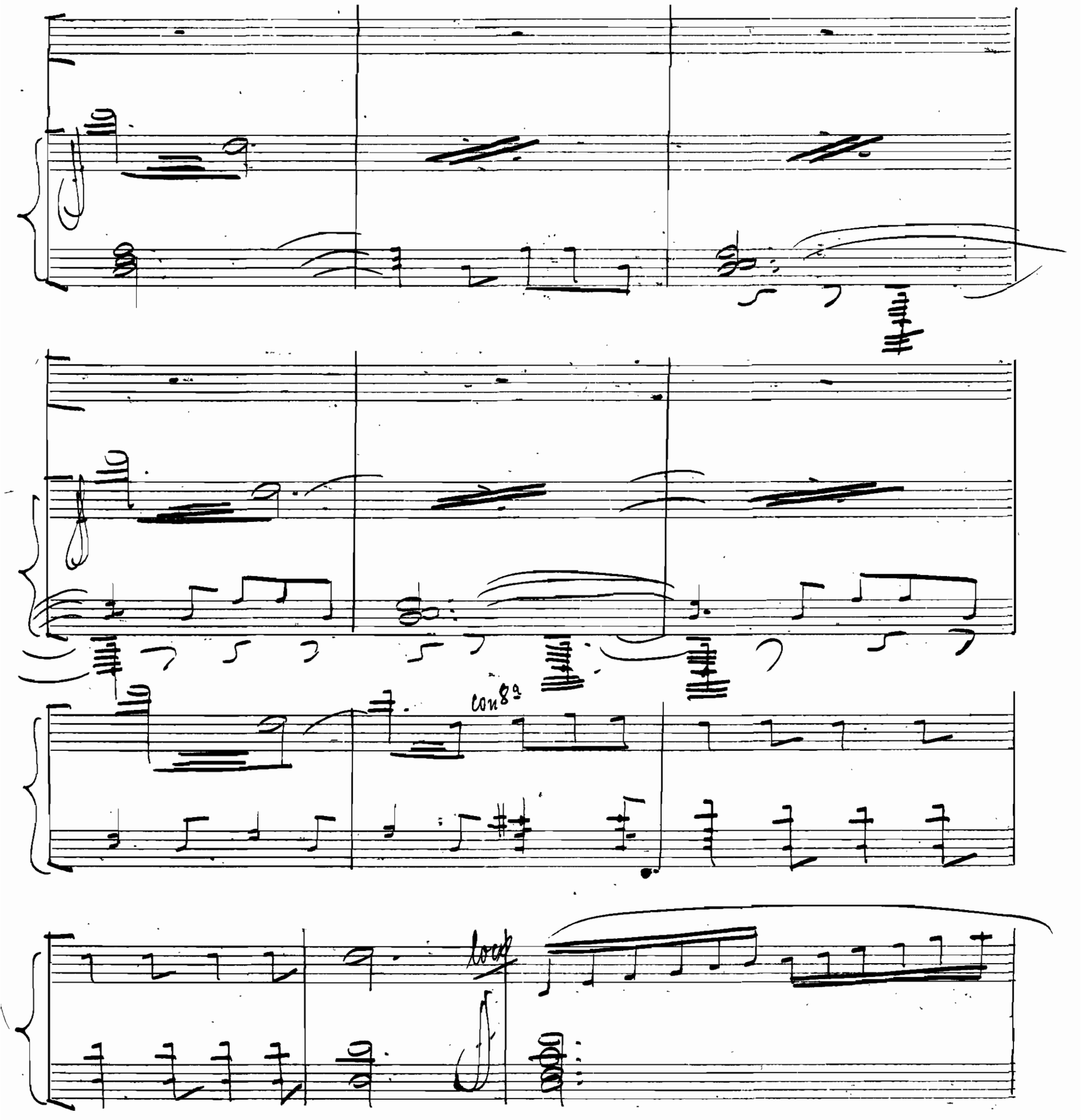
con 8va
loco

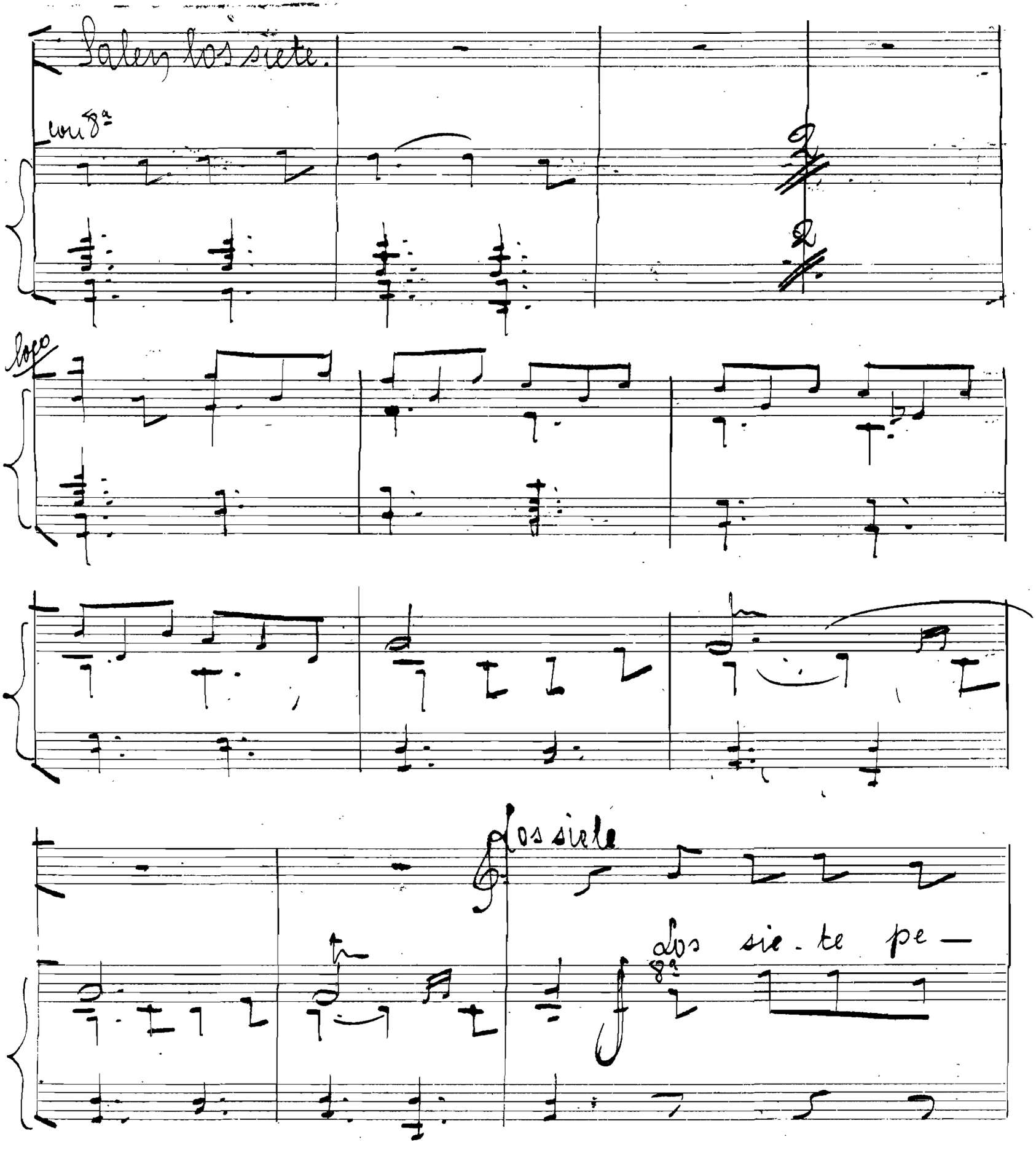
Salen los siete.
con 8va
loco
los siete
los sie - te pe —
8va

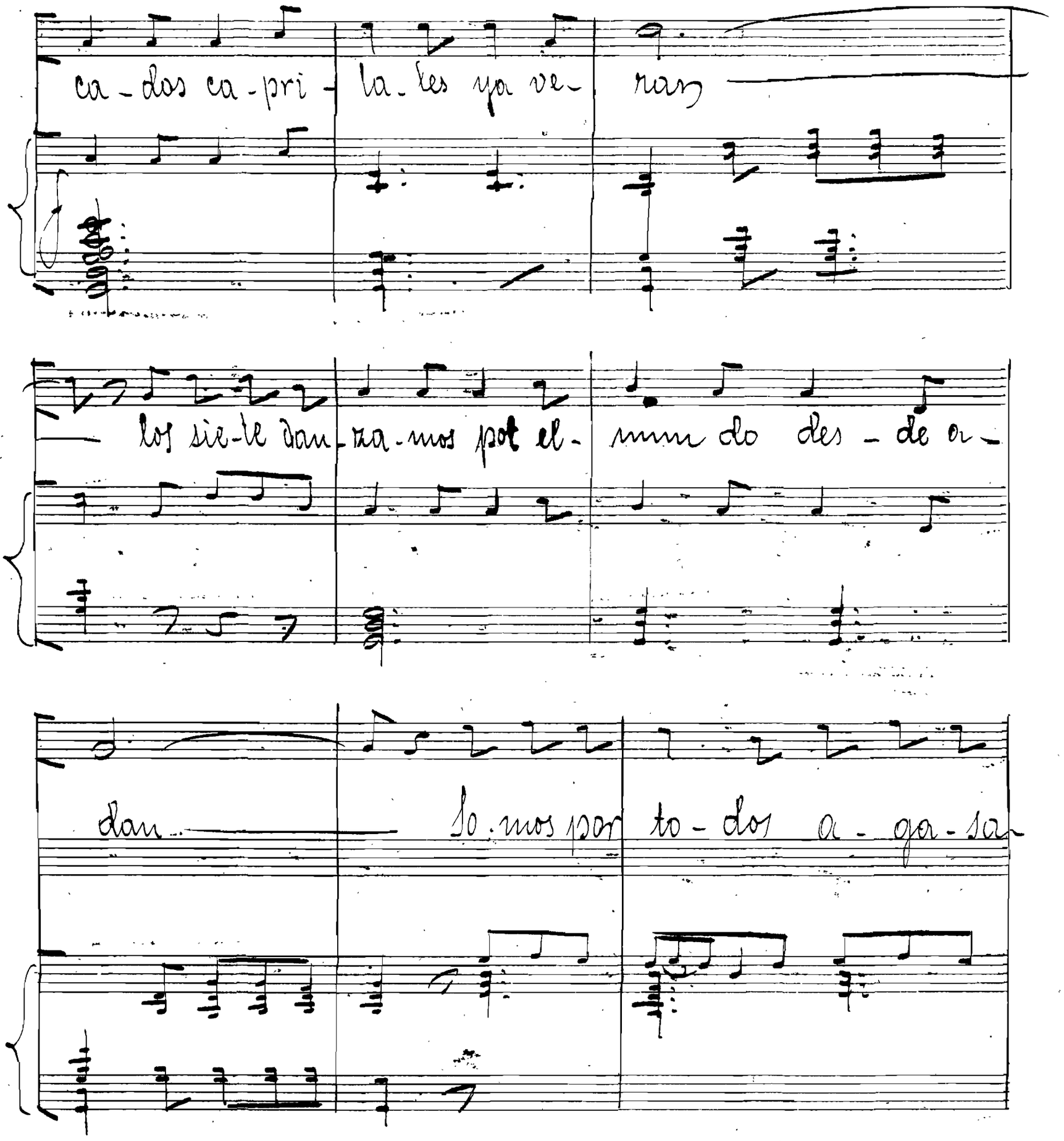
ca - dos ca - pri - la - les ya ve - nan
los sie - te dan - za - mos pot el - mun do des - de or -
dan - do - mos por to - dos a - ga - sa -

ja - dos, lo re - yes so - mos de los pe -

ca - dos. q[e] es una di - cha pa - ra un amor

tal el ver se due - ño de un ca - pri -

SOCIEDAD DE AUTORES ESPAÑOLES ARCHIVO

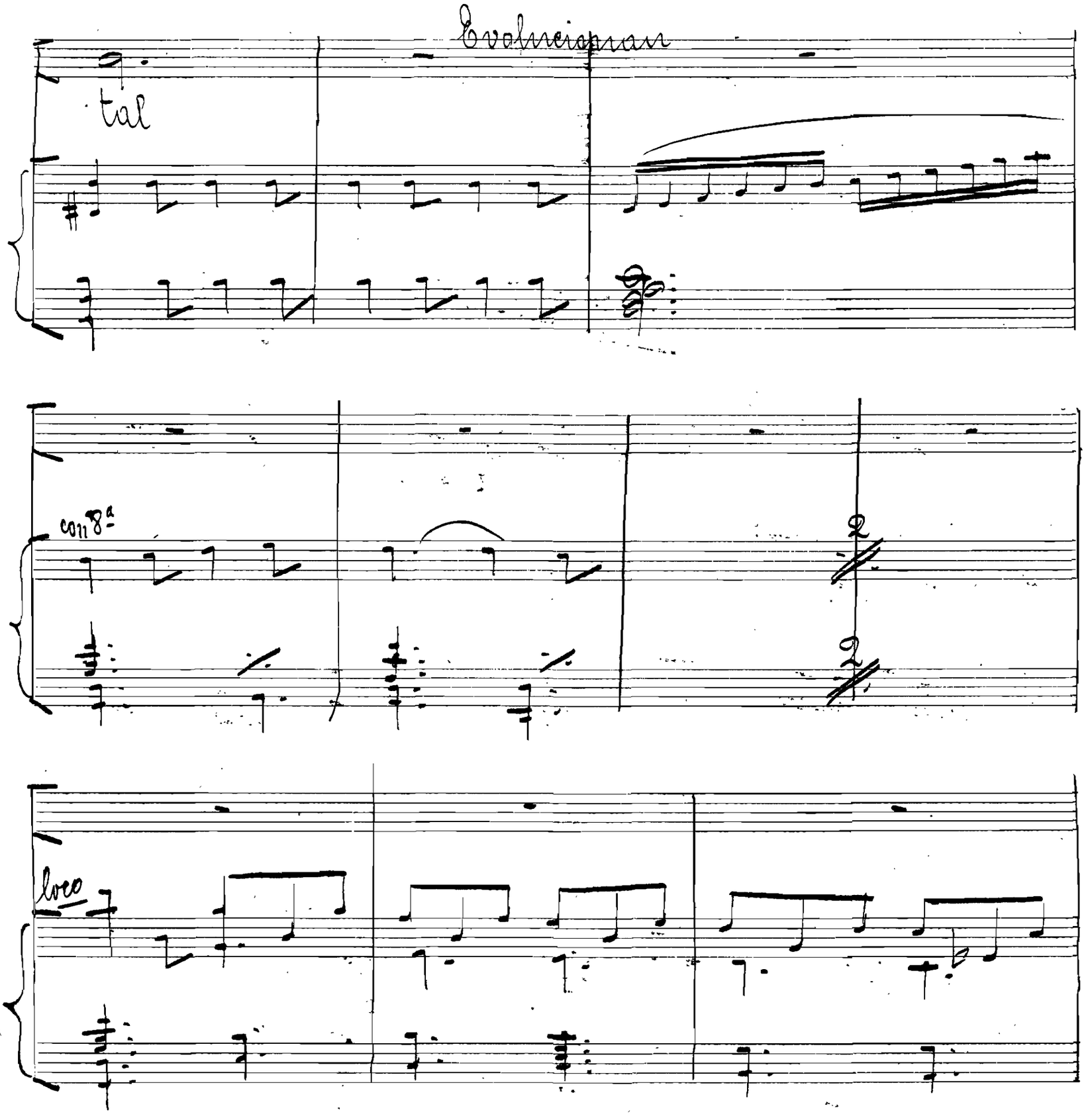
tal
con 8ª
loco

La Avaricia (Weyler)

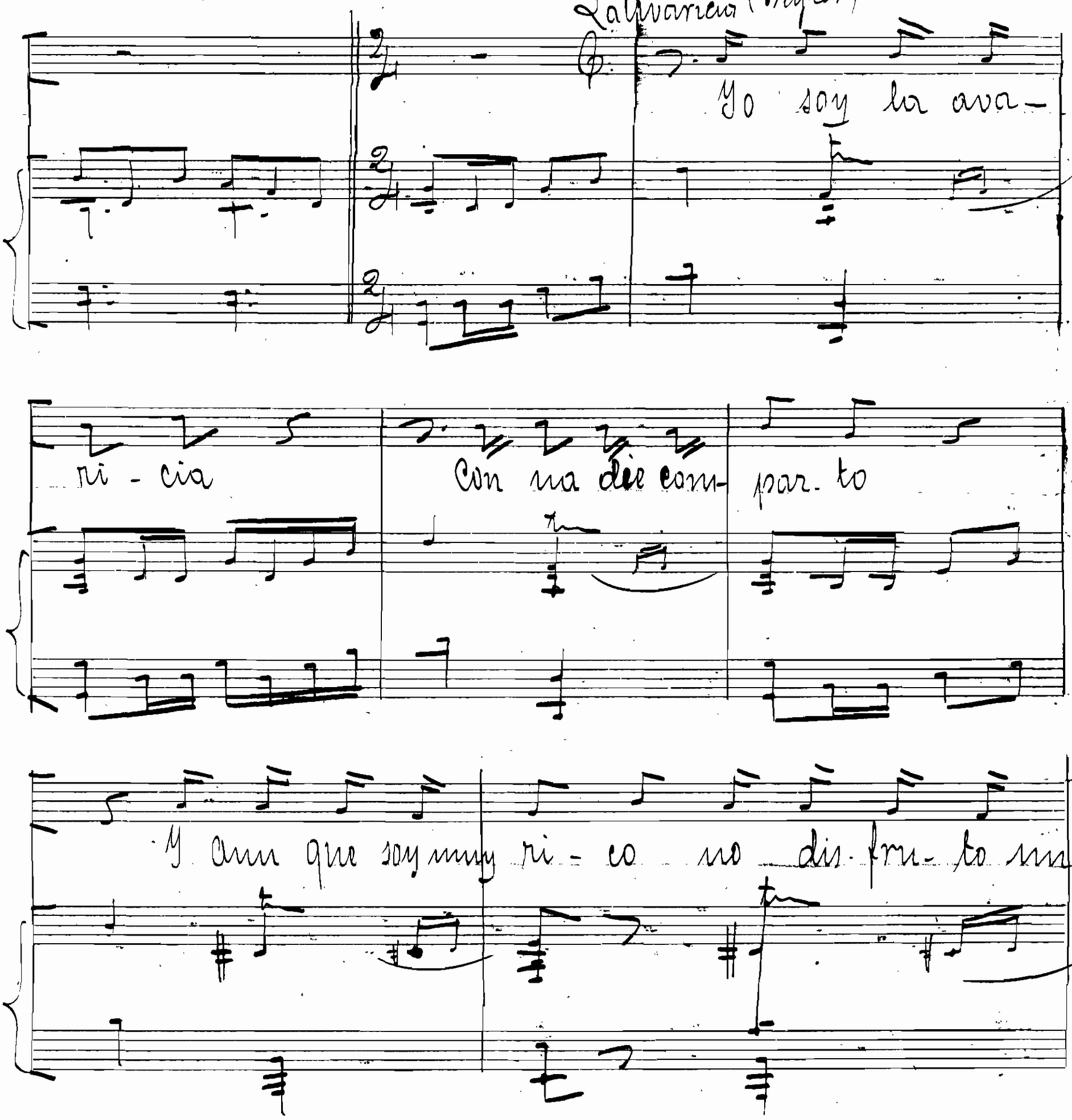

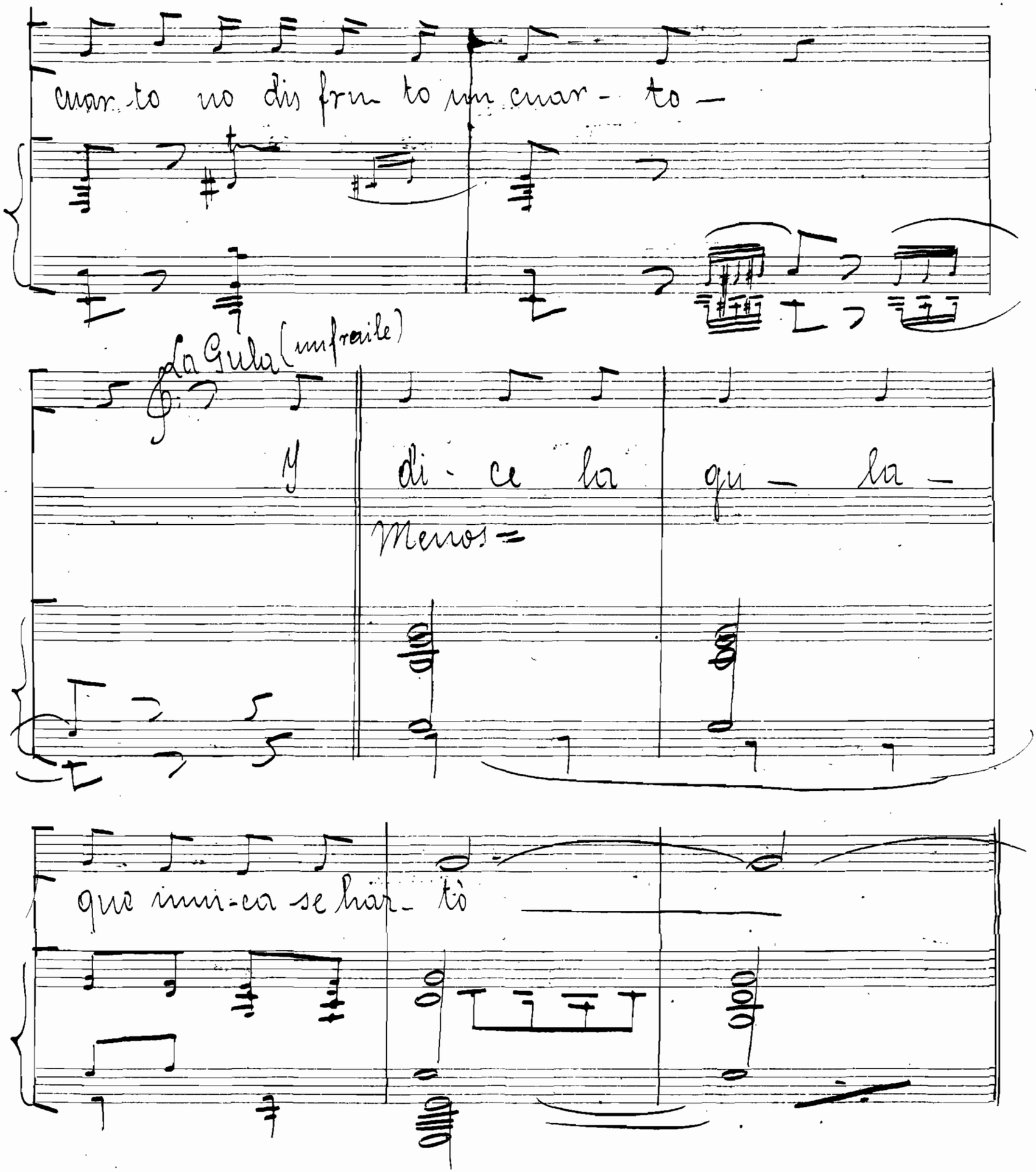
cuar to no dis fru to un cuar - to —
La Gula (un fraile)
y di - ce la qu — la —
Menos =
que inu - ca se har - tò

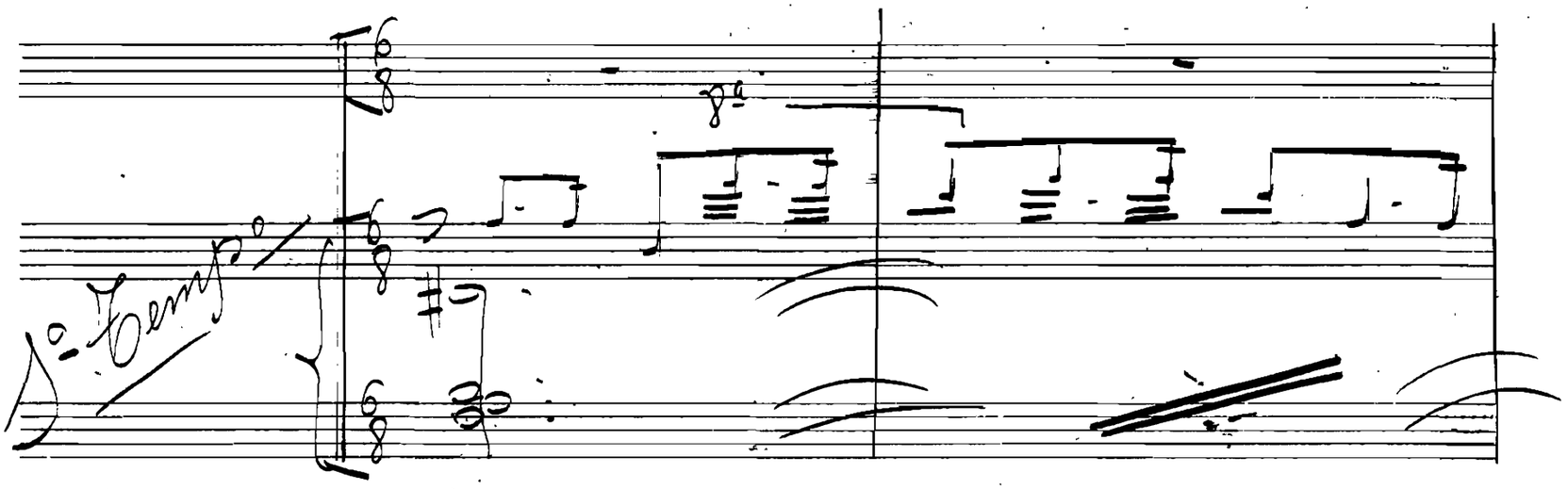

La Envidia (Melquiades)

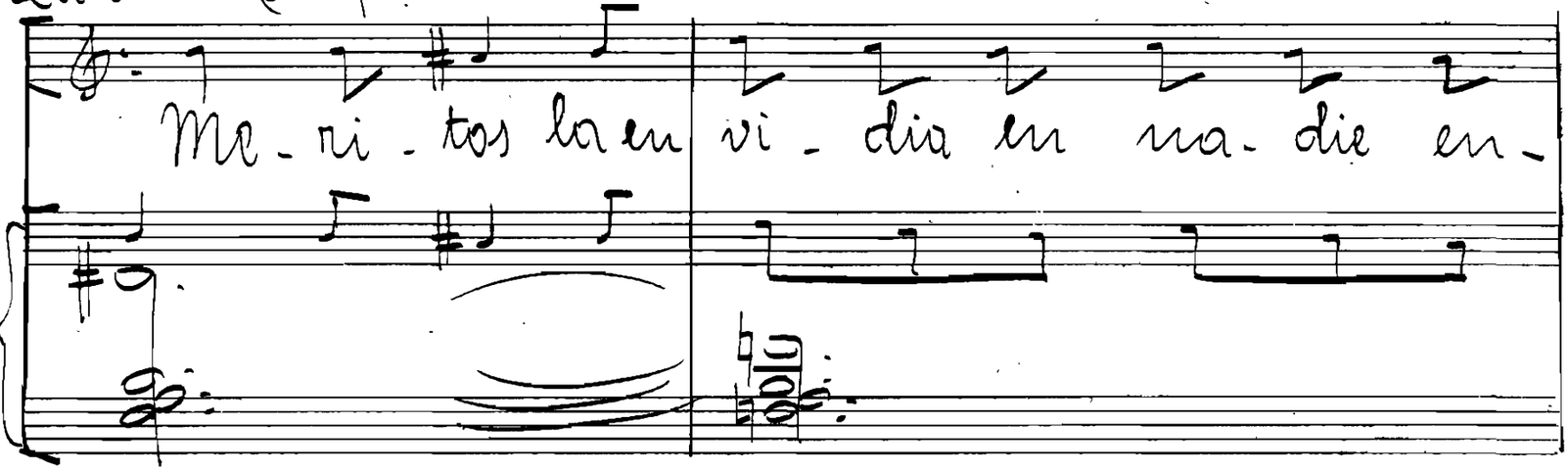

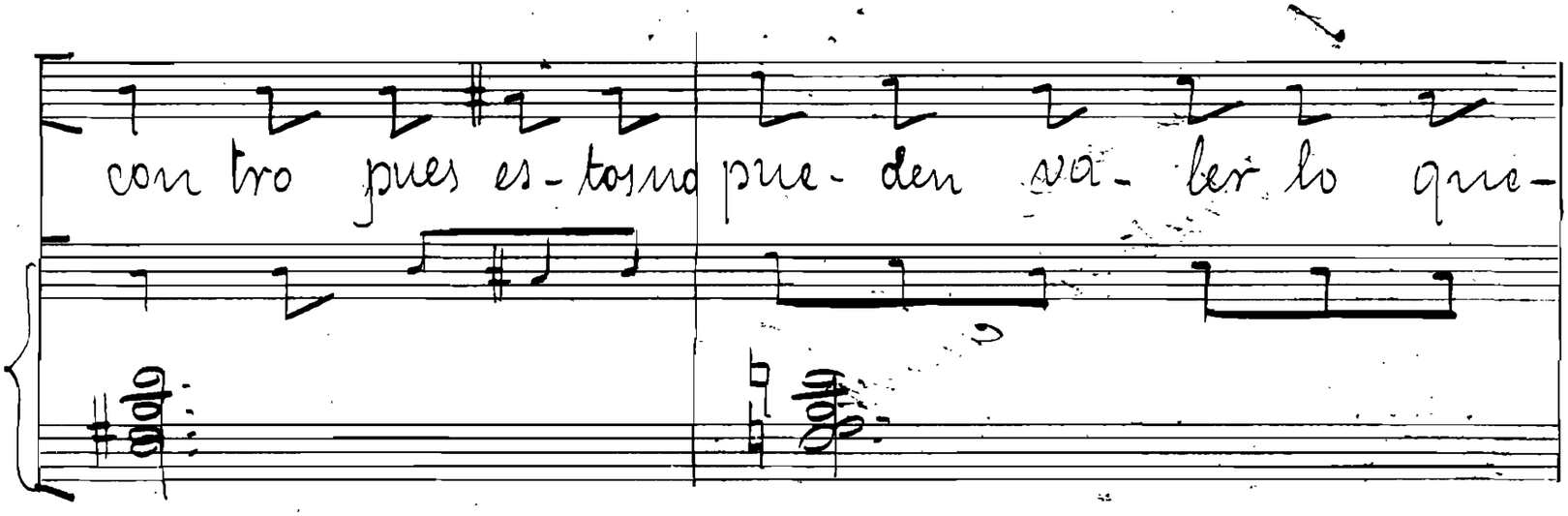

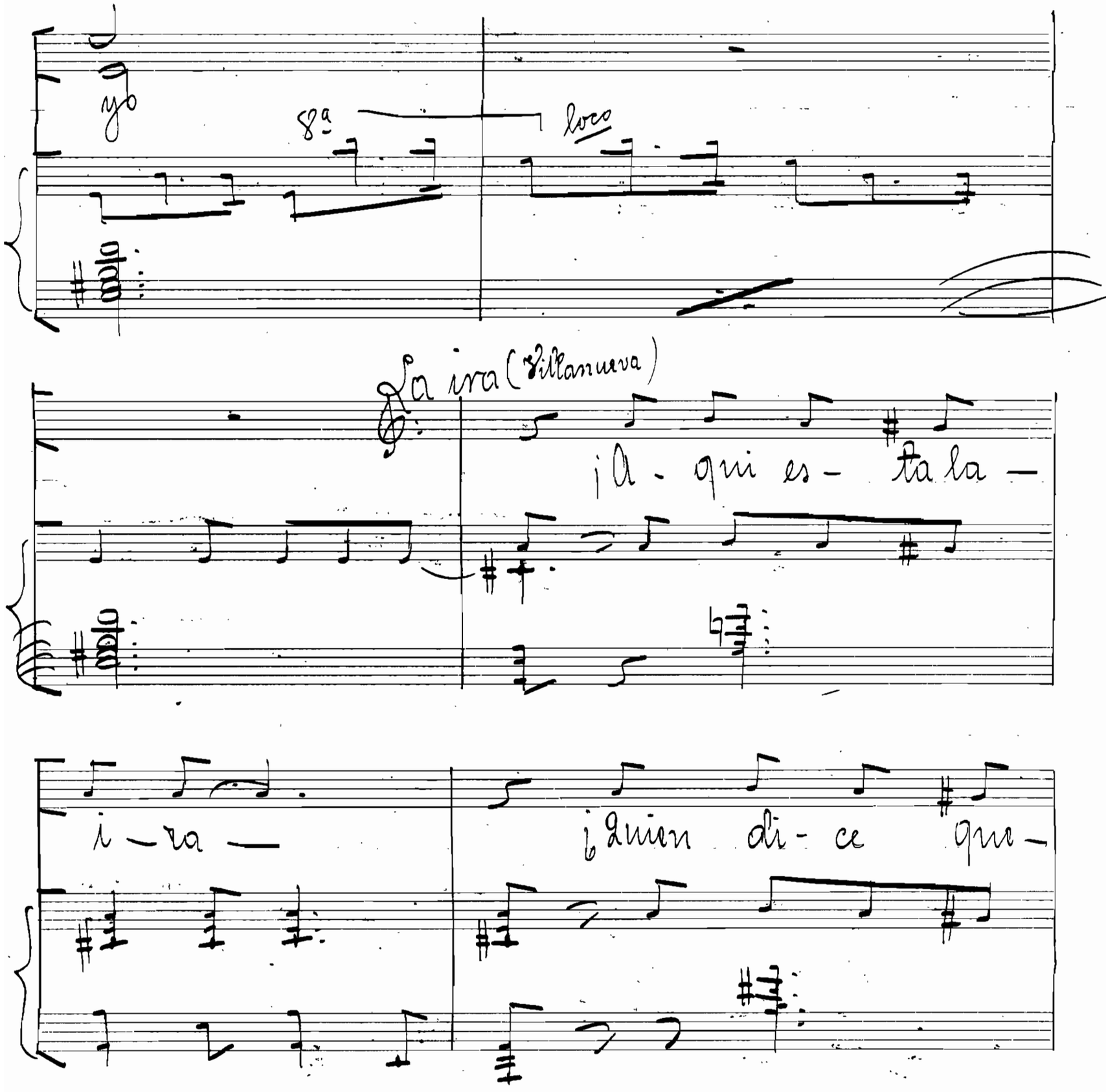
yo
8ª
loco
La ira (Villanueva)
¡A - qui es - ta la -
i - ra
¿quien di - ce qui -

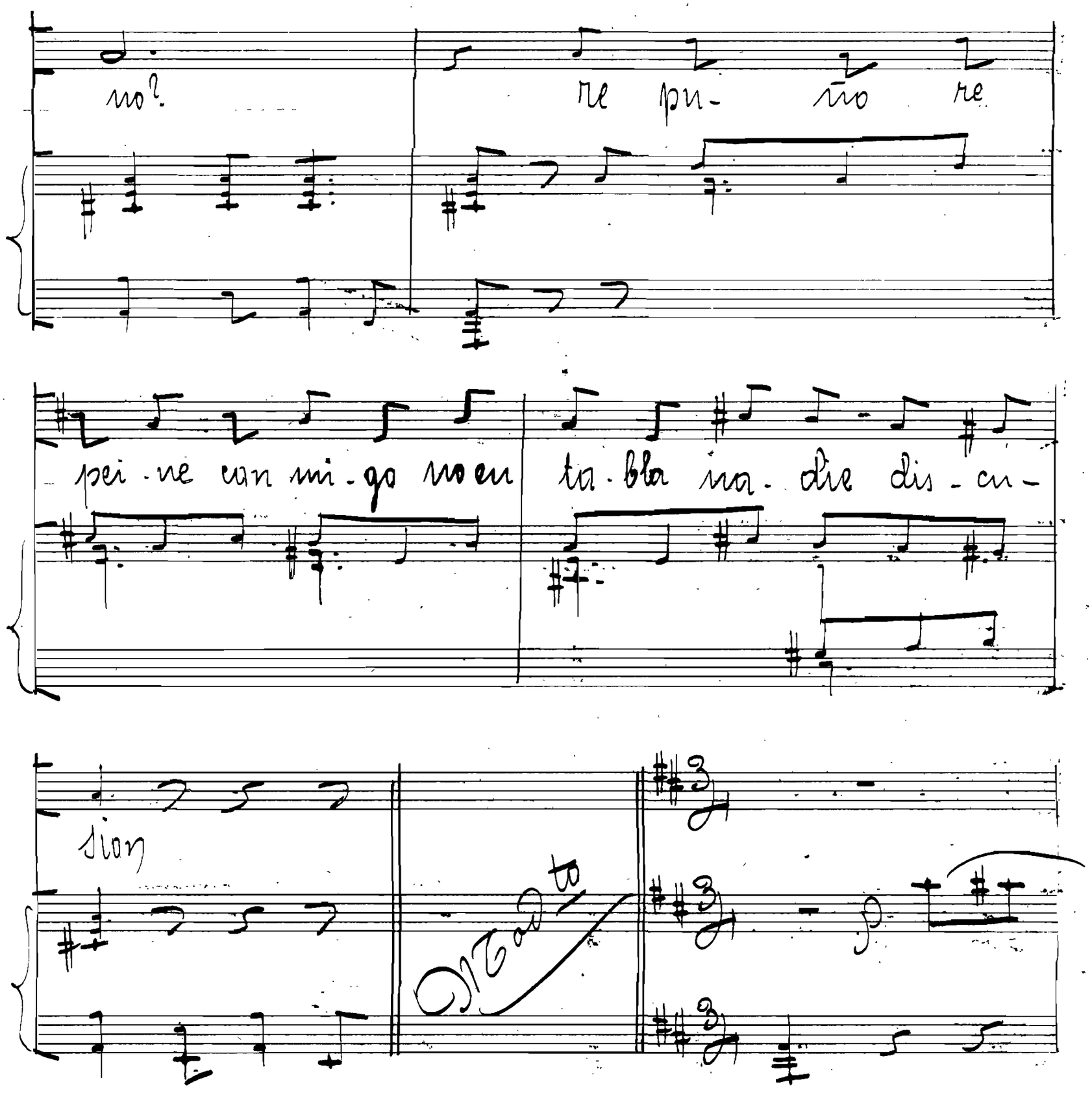

no? re pu- ño re

pei-ne con mi-go no en ta-bla na-die dis-cu-

sion

Mod^to

La Soberbia (Maura)

Yo soy la so-

ber-bia no no con-tra-di-go y

to-do lo bue-no siem pre esta con-

SOCIEDAD DE AUTORES ESPAÑOLES ARCHIVO

Nº 7 Tpo

mi - go

Ramiro (a la Pereza)

g tu di

quien eres? que tanto bostezas

Pereza (un guardia)

Decidlo / voso-

tros (Bosteza) ¡aaa!

La Gula (que esta comiendo)

Este es la Pereza.

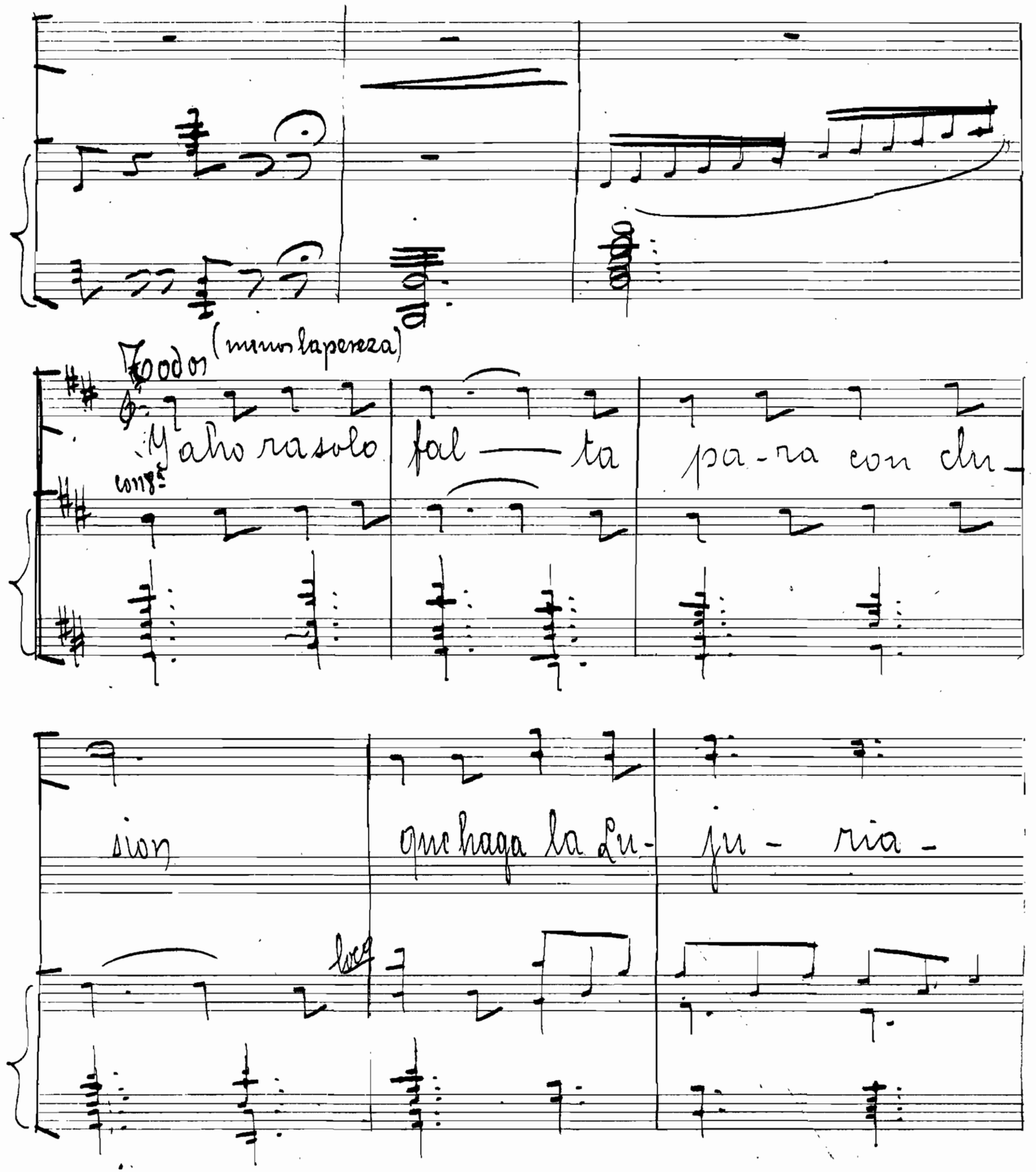

Todos (menos la pereza)

con 8ª

Y ahora solo fal — ta pa-ra con clu-

sion que haga la Lu- ju - ria -

loco

su pre- sen- ta- ción su pre- sen- ta-

ción

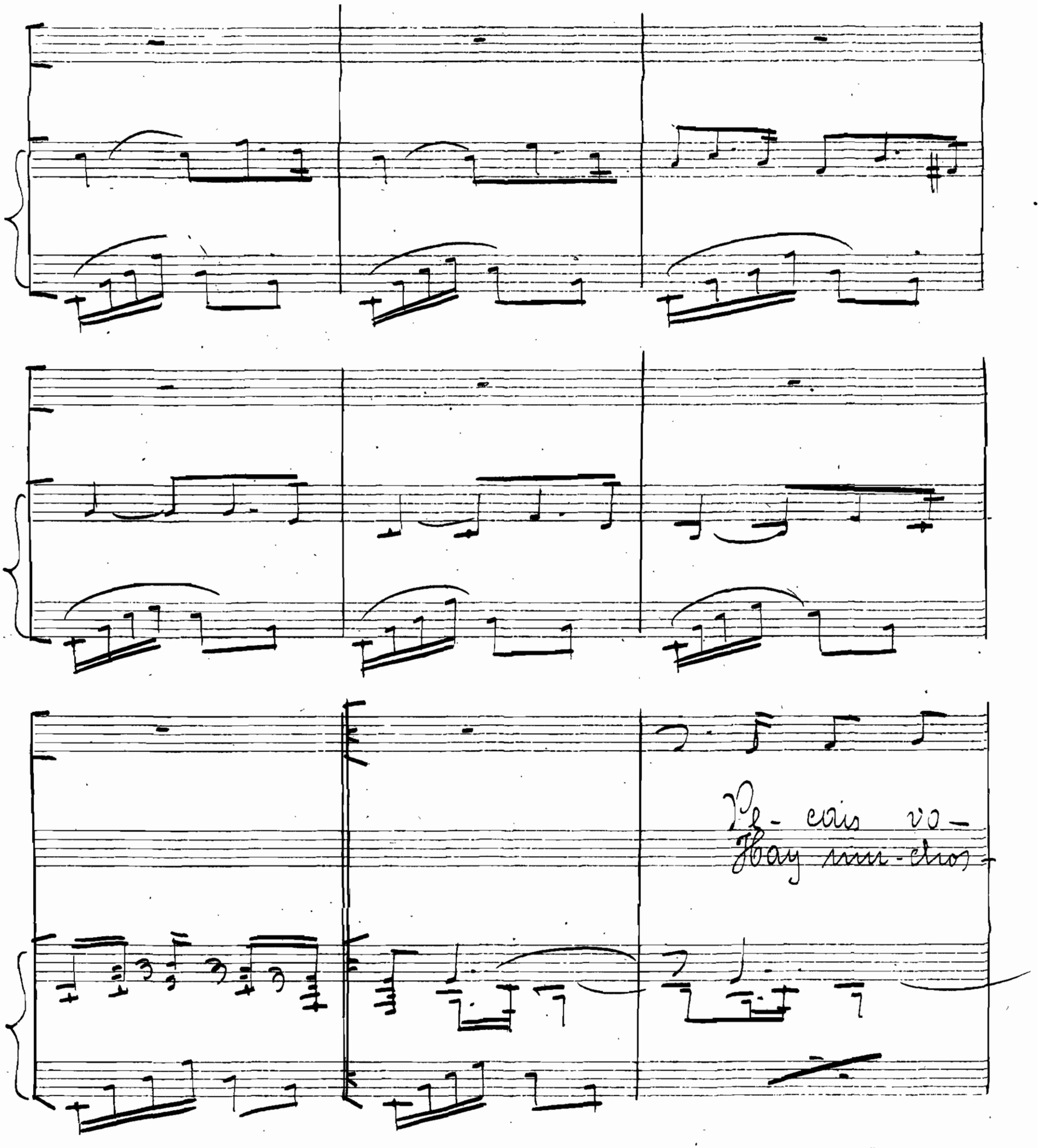
Pe- cais vo-
Hay mu-chos-

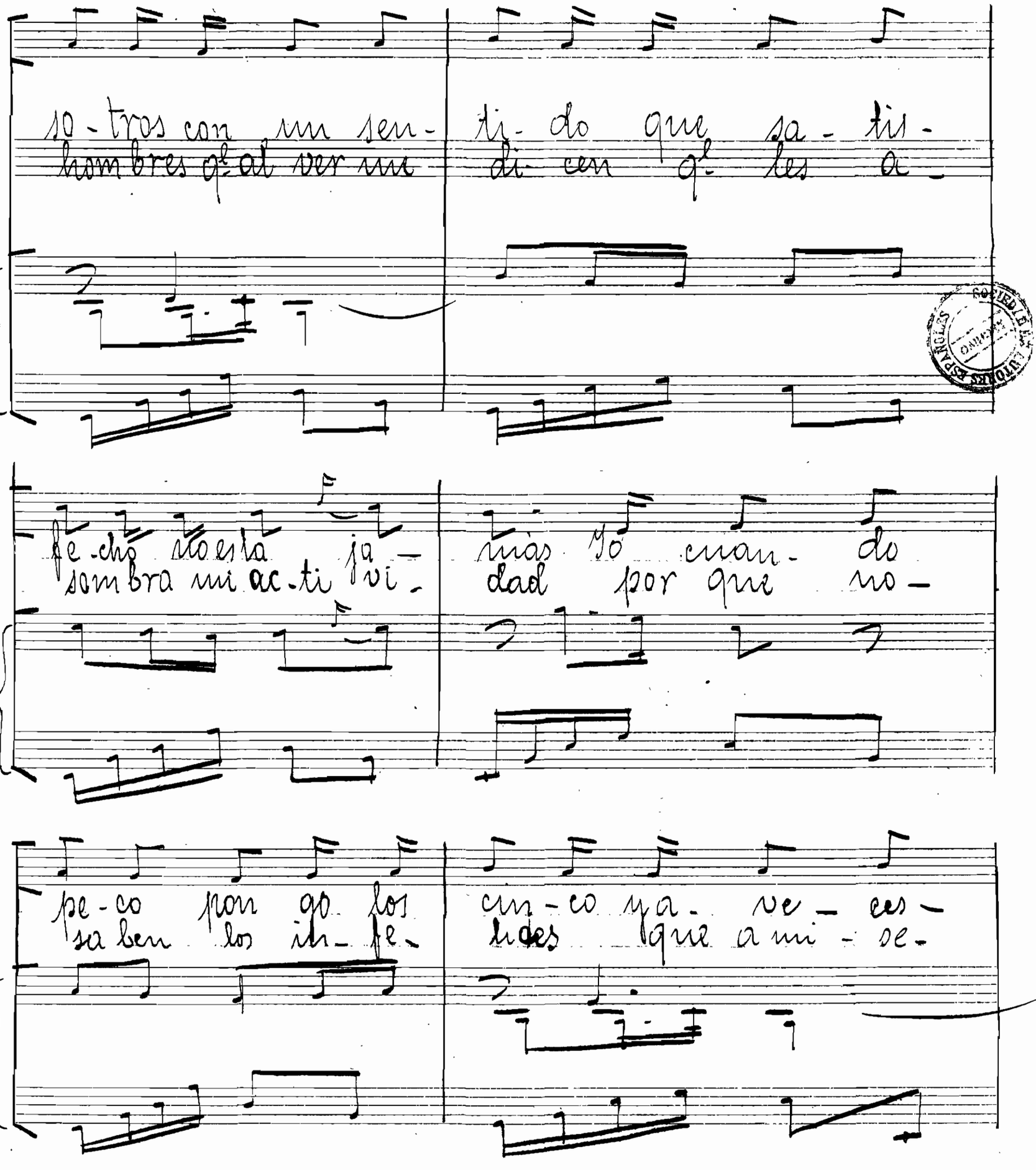
so-tros con un sen-
hombres q. al ver un
ti-do que sa-tis-
di-cen q. les a-
fe-cho sto esta ja-
sombra mi ac-ti vi-
mas yo cuan-do
dad por que no-
pe-co por qo los
sa ben los in-fe-
cin-co ya-ne-ces-
lides que a mi-se-

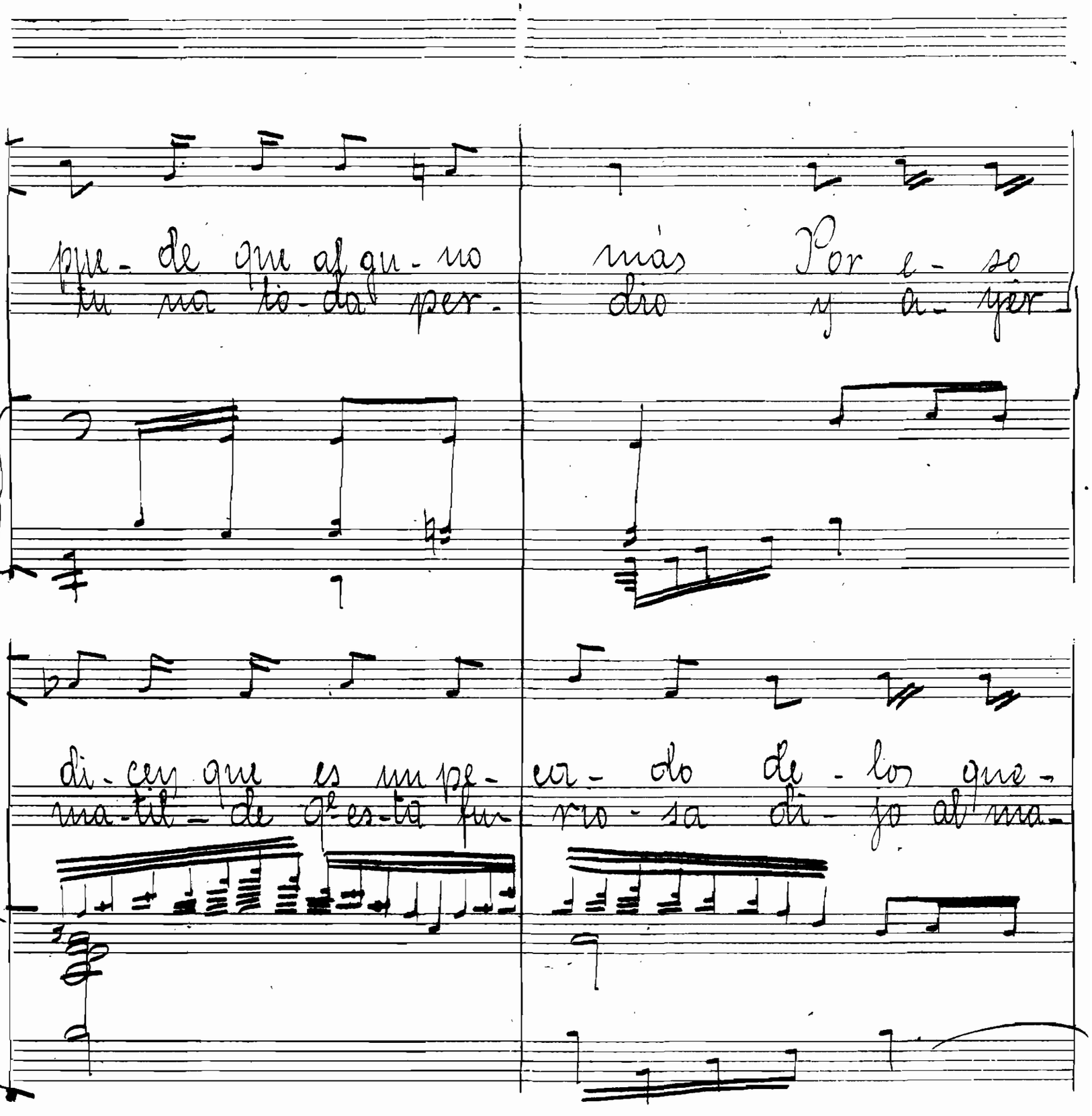
pue- de que al gu- no
más Por e- so
di- cen que es un pe-
er- do de- los que-
ma- til de es- ta fu-
rio- sa di- jo al ma-

lle-gan a en-tu-sias mar, pues los mor-
ri-do; yo ya no-té, que no ser-

cin co y a ve-ces-
ta les que lo-han pro- ba-do dicen ~~[illegible]~~-oi ~~[illegible]~~ veces
vias pa-ra el ne-go- li-ces que a mi me-

que quieran mas

~~pue-de que al-gu-no mas~~ ¡Ay
car-ga la flo-je-dad

ten

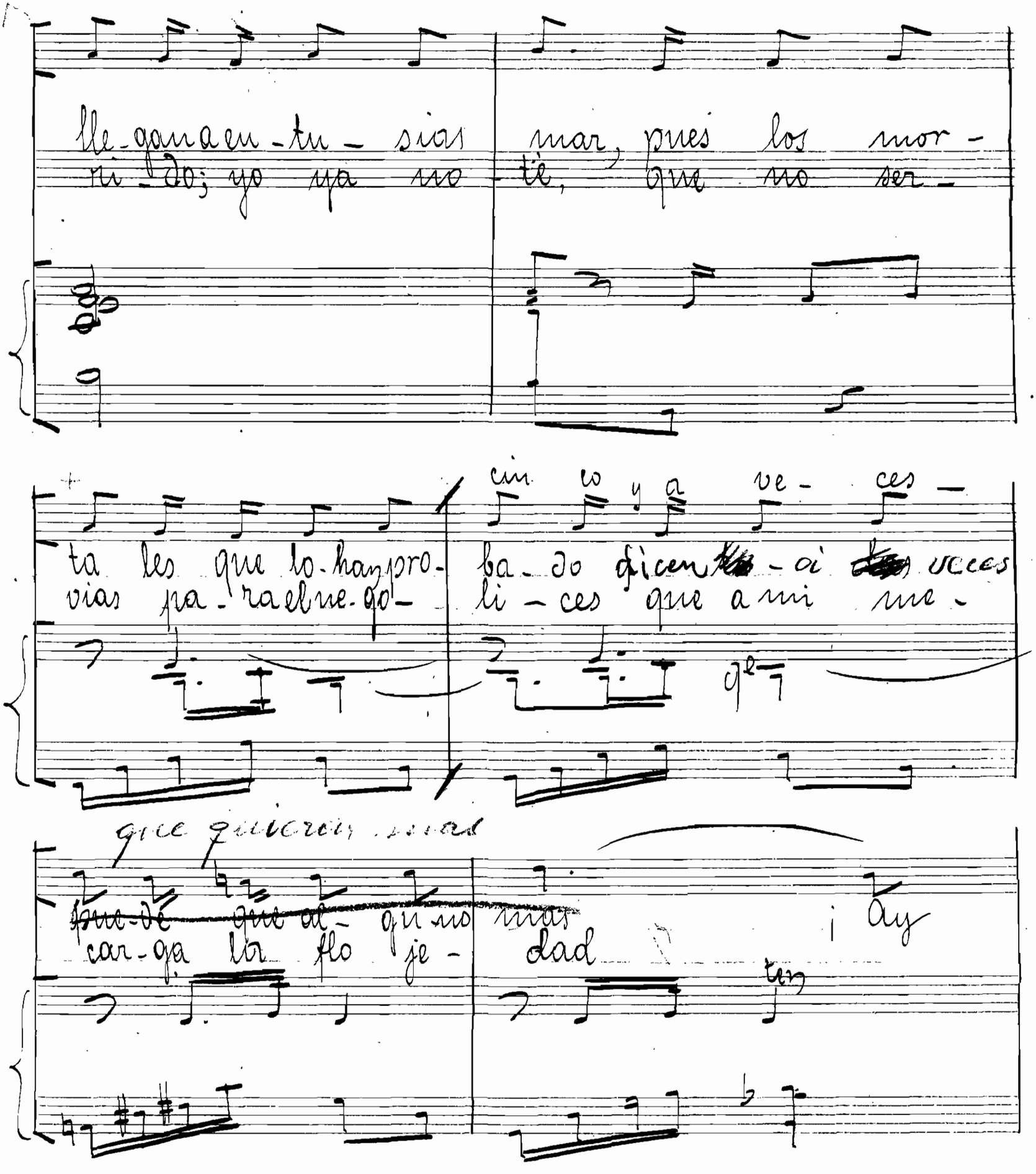

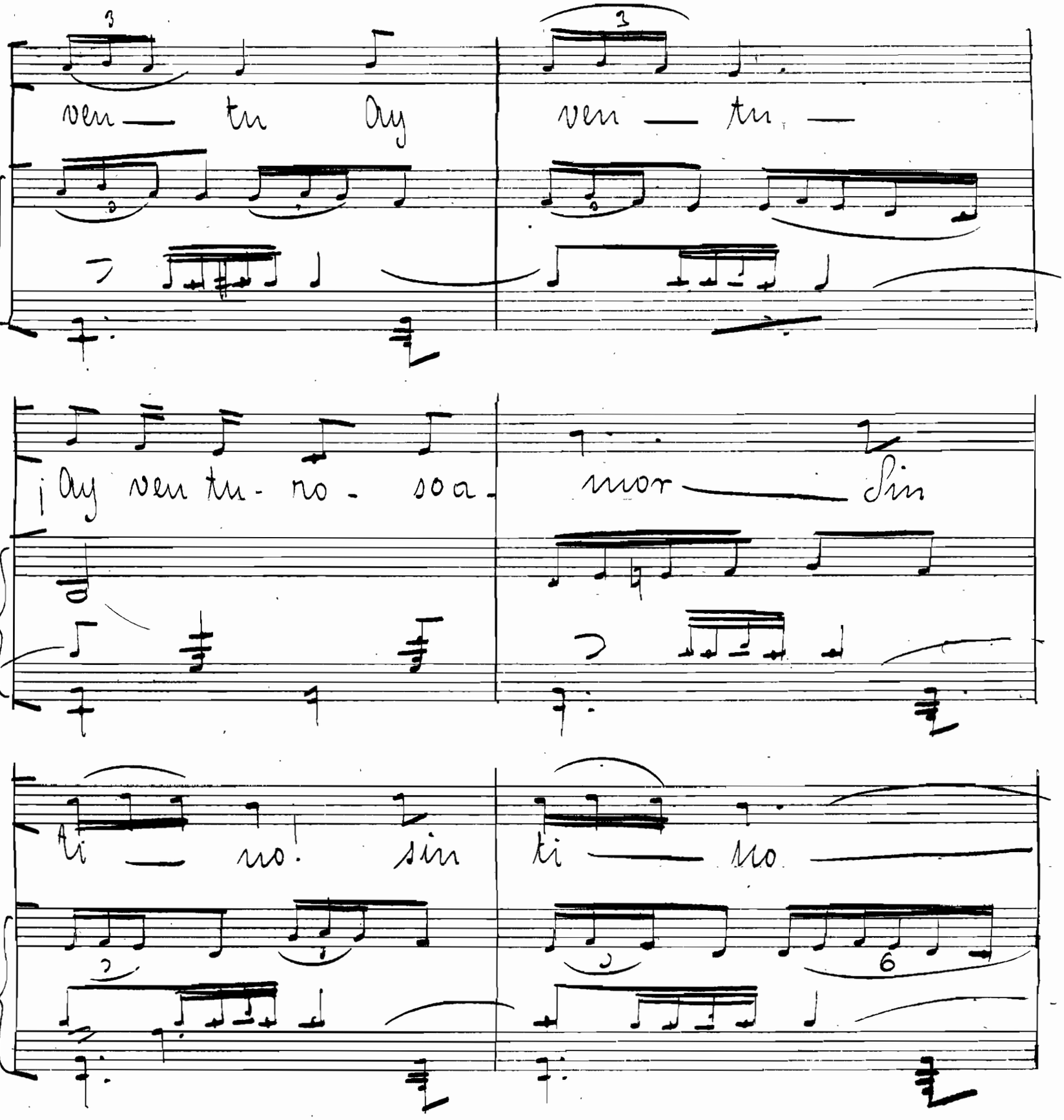
ven — tu Ay
ven — tu —
¡Ay ven tu - no - so a -
mor — Sin
ti — no. sin
ti — no

Sin ti no pue-do yo es- tar

(con veemencia)

no me di- gas qui- ta que no

accelerando

pue- do más que yo me- ce-

SGAE AUTORES ESPAÑOLES ARCHIVO

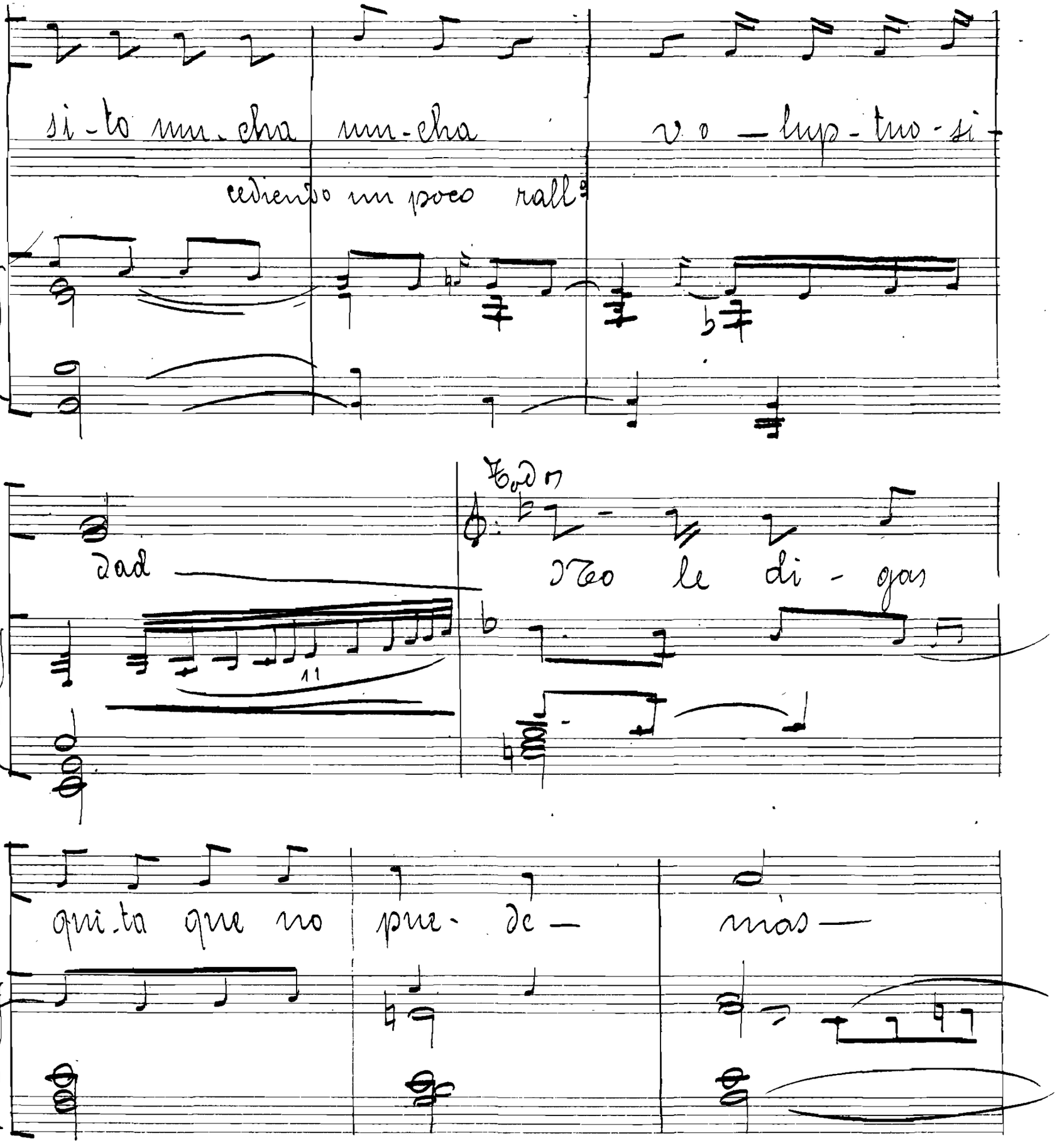

si-to mu-cha mu-cha vo-lup-tuo-si-

cediendo un poco rall.º

dad

Todos

No le di-gas

qui-ta que no pue-de— más—

Lujuria

que ella ne-ce-si-ta mu-cha mu-cha ¡Mu-cha

Ball:

vo-lup tuo-si-dad

rall

mangada