SOCIEDAD DE AUTORES ESPAÑOLES
MADRID

Nº3

-Canzonetta-

Cuatro Camareras y Cuatro Marineros

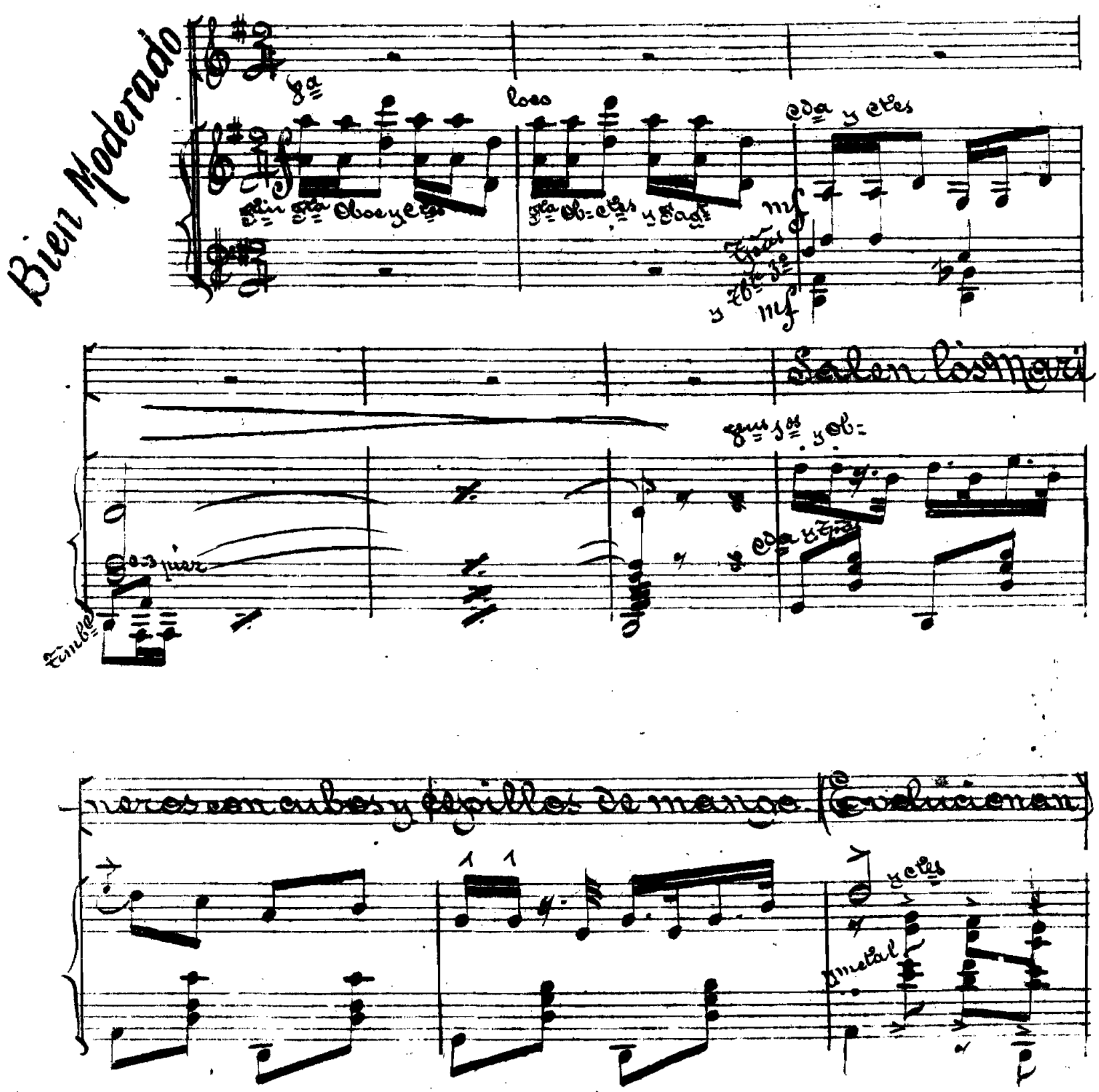

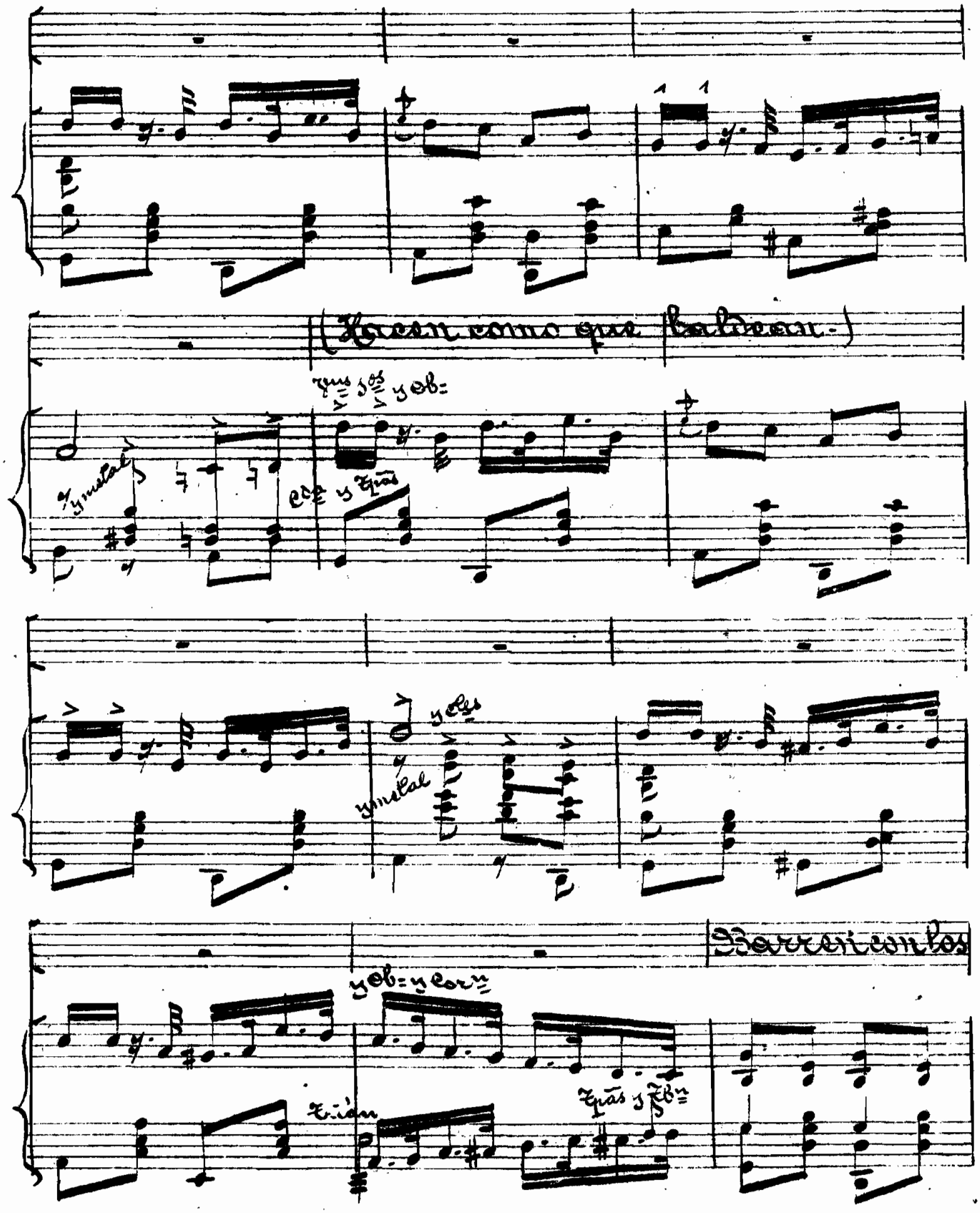
(Hacen como que baldean.)
y metal
y ob=
y cles
y metal
y ob= y corn
Barren con los
Trian
Tpas y Tbn

SOCIEDAD DE AUTORES ESPAÑOLES
MADRID

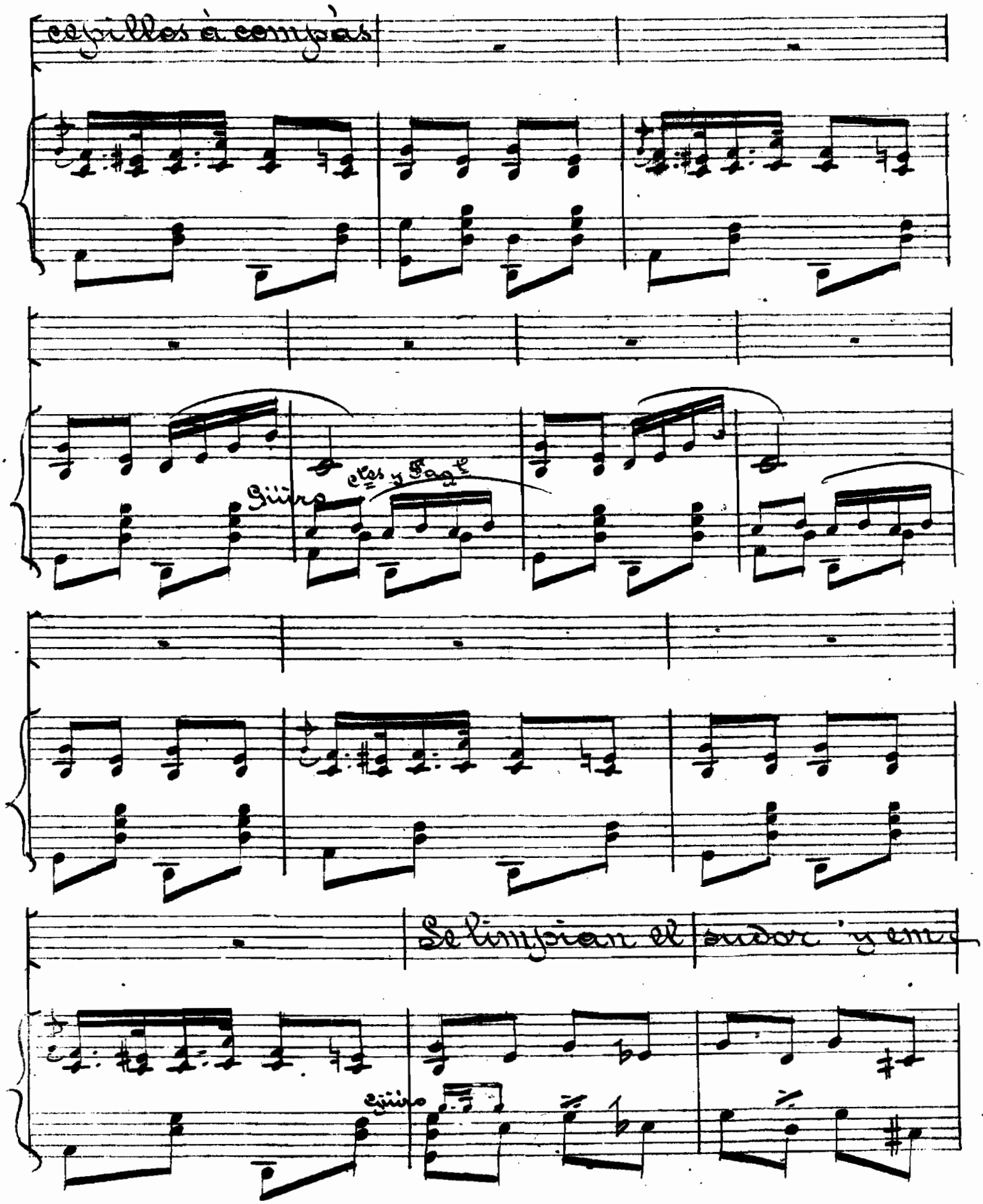

pinan los frascos Salen Ellas y les sorprenden

mad.a

mad.a y Celesta

Tutti

mf

arpa y gens y gcas

Fag.t

bebiendo. Les dan un golpe con los Zorros.

Tutti

mad.a y Celesta

arco

Ellos indignados arrojan

al público las botellas, que como serán de goma y las

gns sos

y ob.

Llevan sujetas a las muñecas con unos hilos de goma, tambien

y metal

regresan al punto de origen sin deteriorar à ningun espectador:

y metal

Ellos hacen como que lloran. Vuelven ellas y les consuelan ellos

gus 1os y Ob:

y Tpas

cogen los cubos simulan arrojar el agua que no tienen à la sala.

ctes

y metal

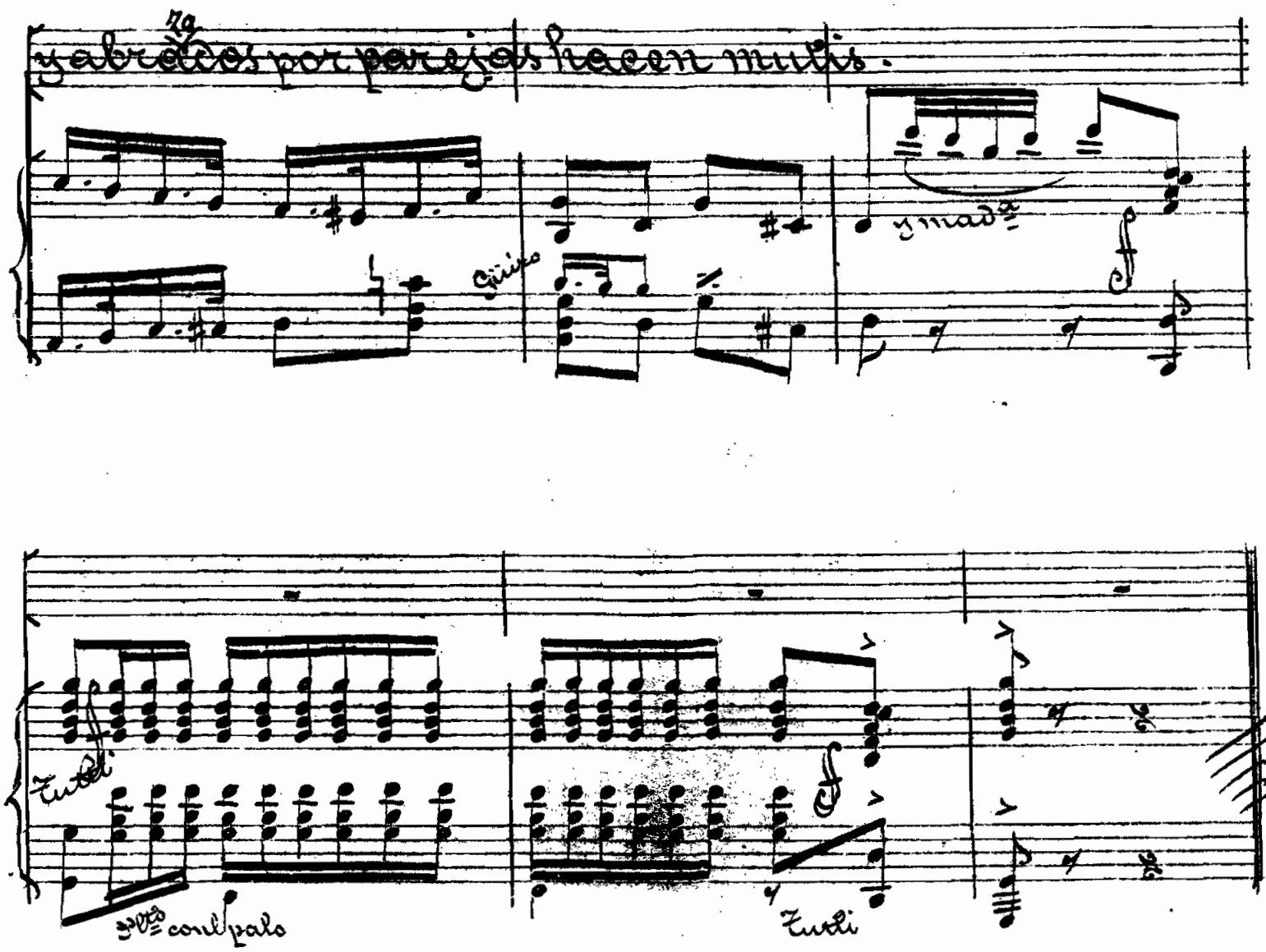
y abrazados por parejas hacen mutis.
y mad.a
Tutti
Tutti