SOCIEDAD DE AUTORES ESPAÑOLES-MADRID.

Nº 3

Los Kirikis del Amor (Una Tiple cómica) y Seis 2as tiples.

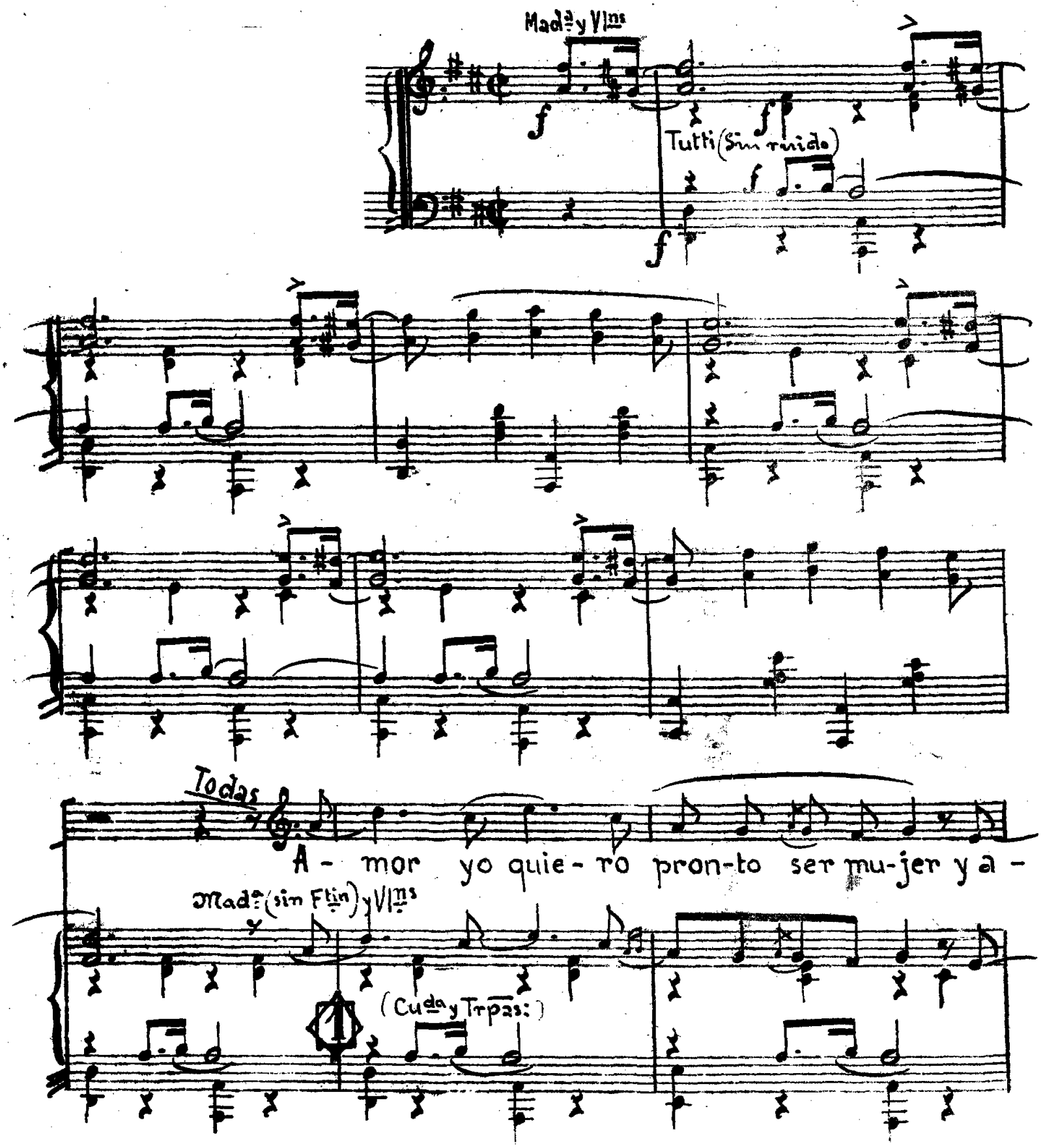

si sen - tir tu fuè - go a - bra - sa - dor y ... - ño con las

di - chas del que - rer mien - tras mis me - ji - llas en - cien - de el ru -

Trp^tas

bor.

Mad^a y Vl^ns

Trb^ns

2 Tutti: (Sin ruido)

Trb^n 3°

Tbal:

SOCIEDAD DE AUTORES ESPAÑOLES-MADRID.

ff Ruido.

ff

Allg.tto

(Baile) p (Sin Ob: Fag: Trb.ns Tbal: ni C. Bajo)

p

Ob: tr

Kiriki 1.º

Un poco menos

Yo no sè lo que es el a-
Mi ma- mà me di- jo an-tea-

Ob: tr

(Ob:)

ff tutti (sin ruido) p

Cu.da

mor y à ma-mà se lo pre-gun- tè y mi-
yer que à Pa- ris un ni- ño encar- gò y al mo-

(F.ta) (Ob:)

Ctes

mf (mad.e Trp.)

rán-do-me con fu-ror, me di-jo «¿Y à ustè, què?» me di-jo «¿Y à ustè,
men-to qui-se te-ner un ni-ño tam-bien yo, un ni-ño tam-bien

Cl.te 1º
poco affrett:
Cl.te 2º
Fl.tin
Fag: Trpas
f

què?» Pe-ro lue-go fui à vi-si-tar con mis
yo. No sa-bien-do co-mo pe-dir el chi-

Cl.te Trpas Cuerda
a tpo:

pa-dres al pri-mo Luis y ense-cre-to à pre-gun-
qui-llo sin va-ci-lar en-se-gui-da me de-ci-

tar «¿Que es el a-mor?» vol-vi, «¿Que es el a-mor?» vol-vi.
di, por ir-lo à pre-gun-tar, por ir-lo à pre-gun-tar.

poco rall:
pp
Cu.da a tpo:
Fag.

SOCIEDAD DE AUTORES ESPAÑOLES - MADRID

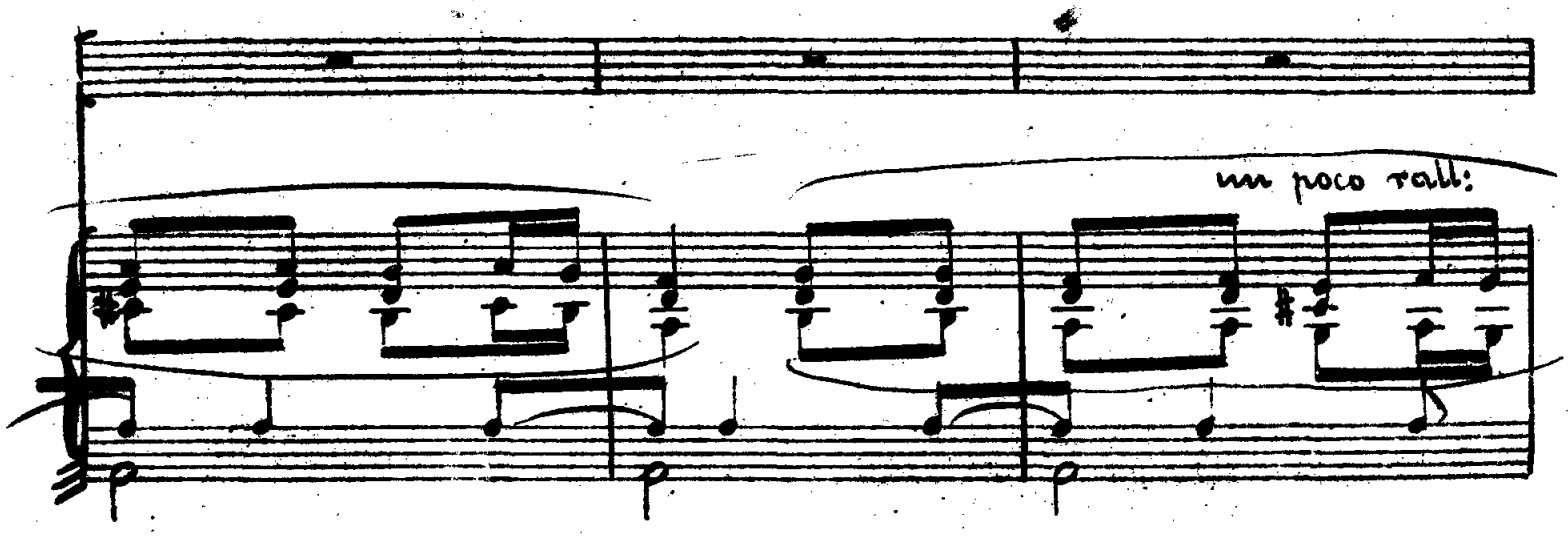

RECITADO 1º Y el primito, que es un teniente de hùsares, con màs humos que la fàbrica del gàs, me miró picarescamente, y atusàndose los bigotes con una mano, y enderezando el sable con la otra, para asustarme, me contestò....

RECITADO 2º Y fuì, y se lo dije al novio de mi hermana. El, un poco sorprendido, me preguntò, que cuàntos años tenìa; yo le contestè que cuantos me echaba; y como me dijo que me echaba lo menos quince, tuve que enfadarme y todo.... y le repuse: «¡Que exajerao, quince son muchos....! Y èl entonces me respondió como todo el mundo....

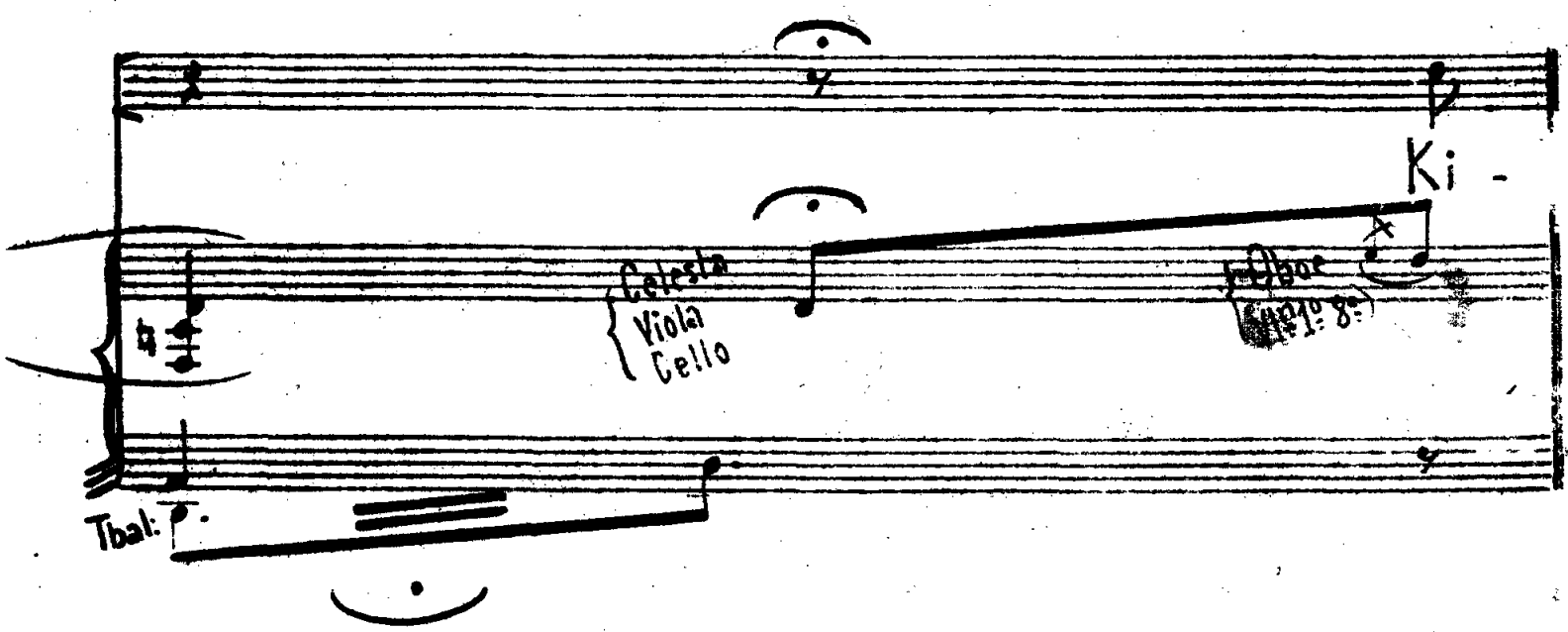

SOCIEDAD DE AUTORES ESPAÑOLES-MADRID.

Allg^tto gracioso.

ri - Ki Ki - ri - Ki lin - do mu - ñe - co en-can - ta -

F^tin
F^ta

C^tes Fag: Arpa y C^da

dor, no pre-gun-tes e - sas co - sas por fa - vor. Ki -

f

Tpas:

Fag:

ri - Ki Ki - ri - Ki mi - ra que aun que pe - que - ña

Tpa: 1^a

b

SOCIEDAD DE AUTORES ESPAÑOLES-MADRID.

Todas

e - res un de-mo-nio ten-ta- dor. Ki -

Madrigal

Tutti: (sin ruido)

ri- Ki Ki - ri - Ki lin- do mu - ñe - co encan-ta -

Tutti = (menos Ptos)

dor, no pre - gun-tes e- sas co- sas por fa - vor, Ki -

ri- Ki Ki-ri-Ki mi- ra que aun que pe-que-ña

e-res un de-mo-nio ten-ta-dor.

(Hacen mutis)

Otras vivo.

p (Sin Ob: Fag: Trb.ns Tbal: ni C. Bajo)

Ob: tr

Ob: tr

ff Tutti