Castañuela y D. Diego.

MODERATO

Diego

Casta_ñue_la, no llo_res por cul_po

Ob. Vns 1os

f Trps. 2os Vlas.

Nº 4

Castañ:

mi_a, haz que vuelvan las flo_res de tu a_le_gri_a. El sa_ber que mentis_te, me a_li_vio

f Oda Arpa.

Diego

tan_to que mi pe_na no sa_le si no es con llan_to.

*Tus o_jos ne_grosmen_*

Ob. Trps.

mad. p

p

Castañ:

qui_van. ¿Porque no me han de mi_rar? Es que te_men si te

Cuart:

mi_ran que los vuel_van a en_ga_ñar. ¡Ah!

mad.

f Cda.

Diego. (con emociòn.)

Fla.

Es_con_di_do entre ro_sa_les, en un so_lo jun_to al

pizz.

pizz

ro_o, u_na quin_ta nos es_pe_ra, pa_ra la lu_na de

arco.

Ob. VIs 1os

miel, y un cuar_ti_to blan_co y ro_sa, que es el tu_yo y es el

ten. Ob:

mi_o ___ y al a_brir_se las ven_ta_nas hue_le a nar_dos y a cla_

ten.

pizz

2

vel mis bra_zos ca_de_nas de a_mor se_ràn ___

Cda Arpa. Cltes p

Tpas. Trbs.

___ mis be_sos ar_dien_tes te gua_da_ràn ___

VIs

POCO PIU

— y a _ lli en nues _ tro ni _ do, la reina has de ser, por

Cltes.

Vls 1os Cell.

rit

ten

ten

Flás. Vls

p Tbal (trèm.)

ten.

8 1.° TEMPO

que e_so y mi vi _ da te o _ frez _ co, mu _ jer.

ten.

pizz

rall.

Vls 1os Castañ:

El ca_ri_ño que tu sien_tes và muy le_jos co_mo el

ri _ o, pa_sa el a_gua en_tre las flo _ res, y ya no vuel _ ve ja ——

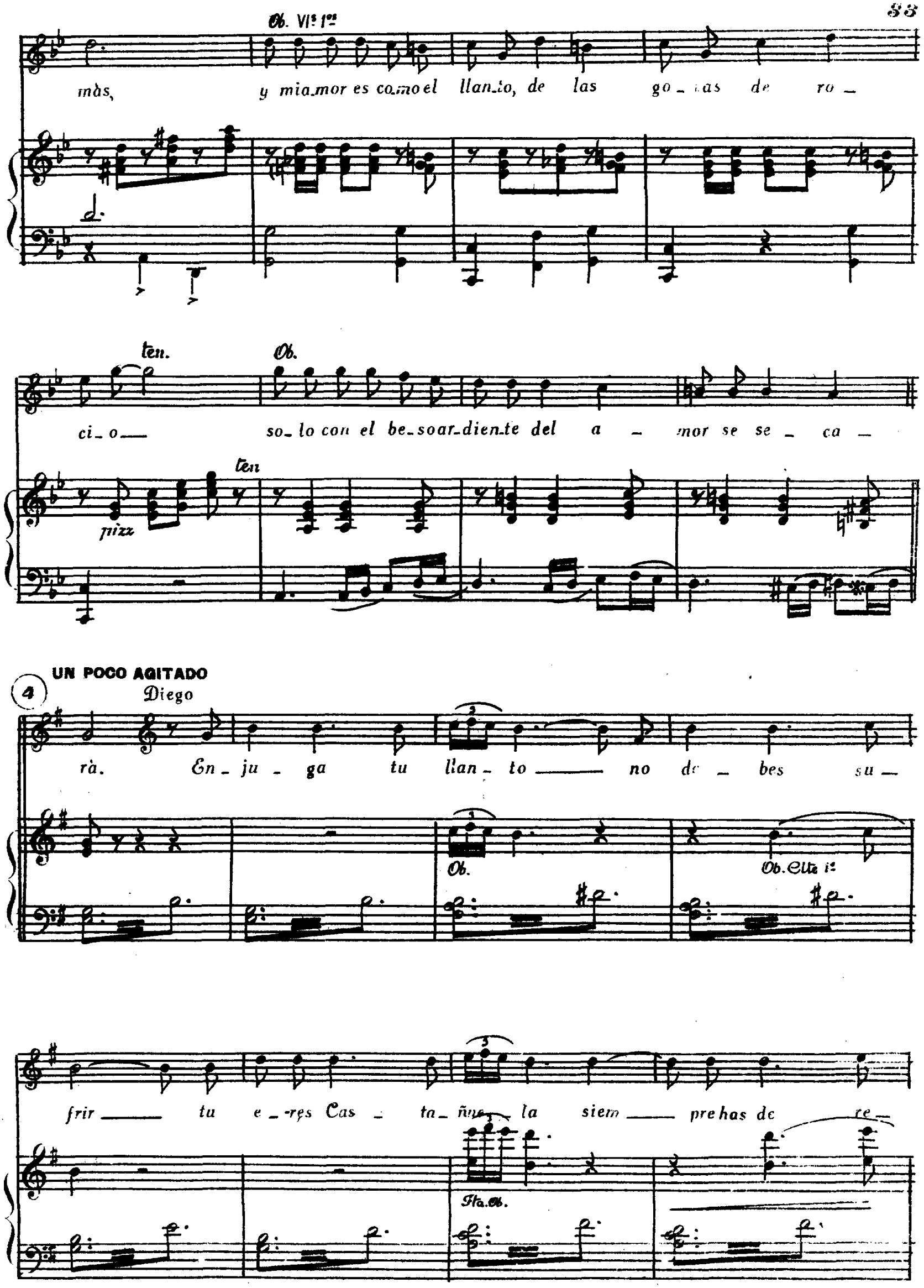
Ob. Vls 1os
màs, y mia_mor es co_mo el llan_to, de las go_ras de ro_
ten.
Ob.
ci_o___ so_lo con el be_so ar_dien_te del a_mor se se_ca_
ten
pizz
UN POCO AGITADO
4
Diego
rà. En_ju_ga tu llan_to___ no de_bes su_
Ob.
Ob. Clte 1o
frir___ tu e_res Cas_ta_ñue_la siem___ pre has de re_
Fta. Ob.

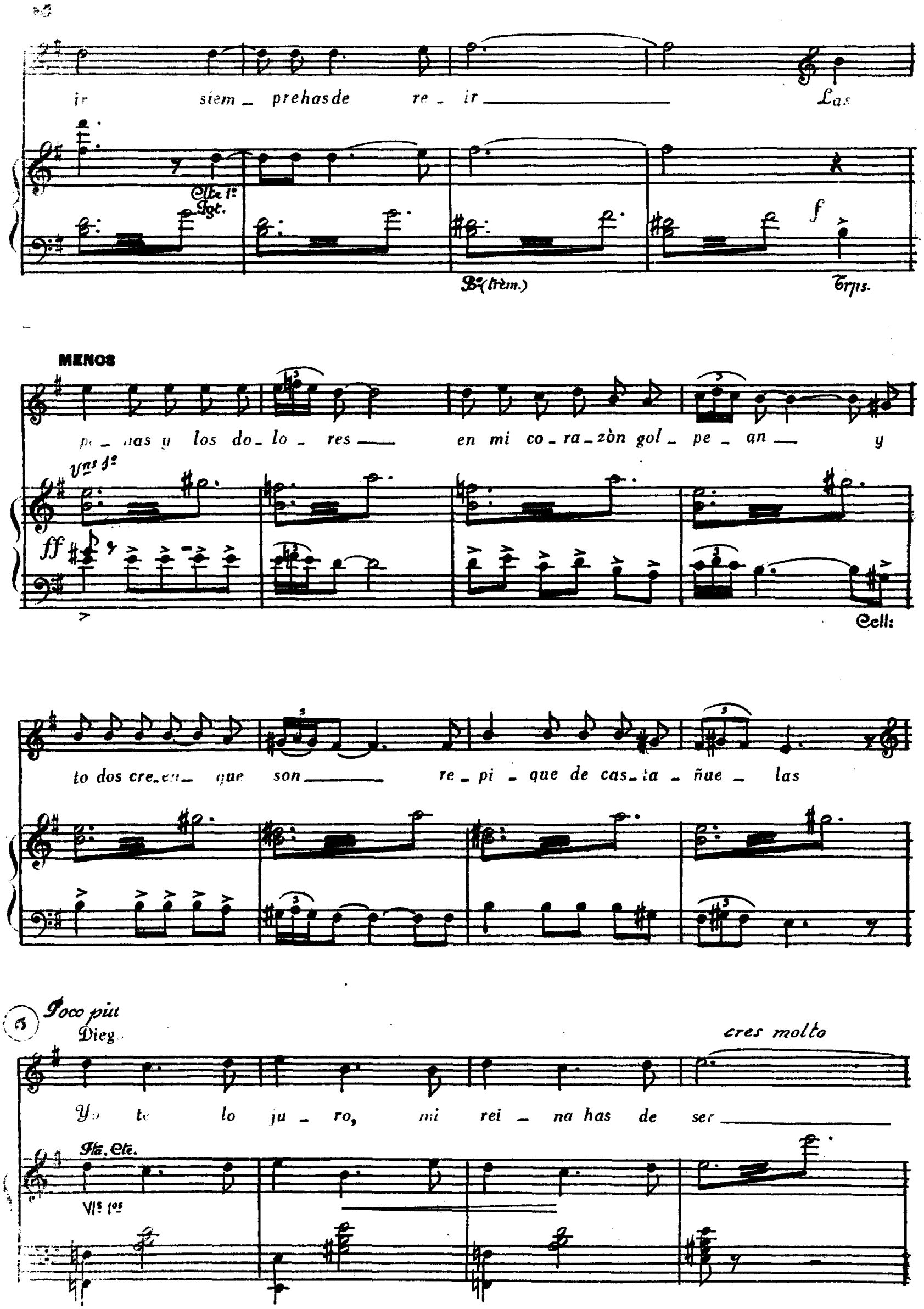
ir siem_prehasde re_ir
Las
Clte 1º Fgt.
f
Bº (trèm.)
Trps.
MENOS
pe_nas y los do_lo_res en mi co_ra_zòn gol_pe_an y
Vns 1º
ff
Cell:
to dos cre_en_ que son re_pi_que de cas_ta_ñue_las
5
Poco più
Dieg.
cres molto
Yo te lo ju_ro, mi rei_na has de ser
Fta. Cte.
Vls 1os

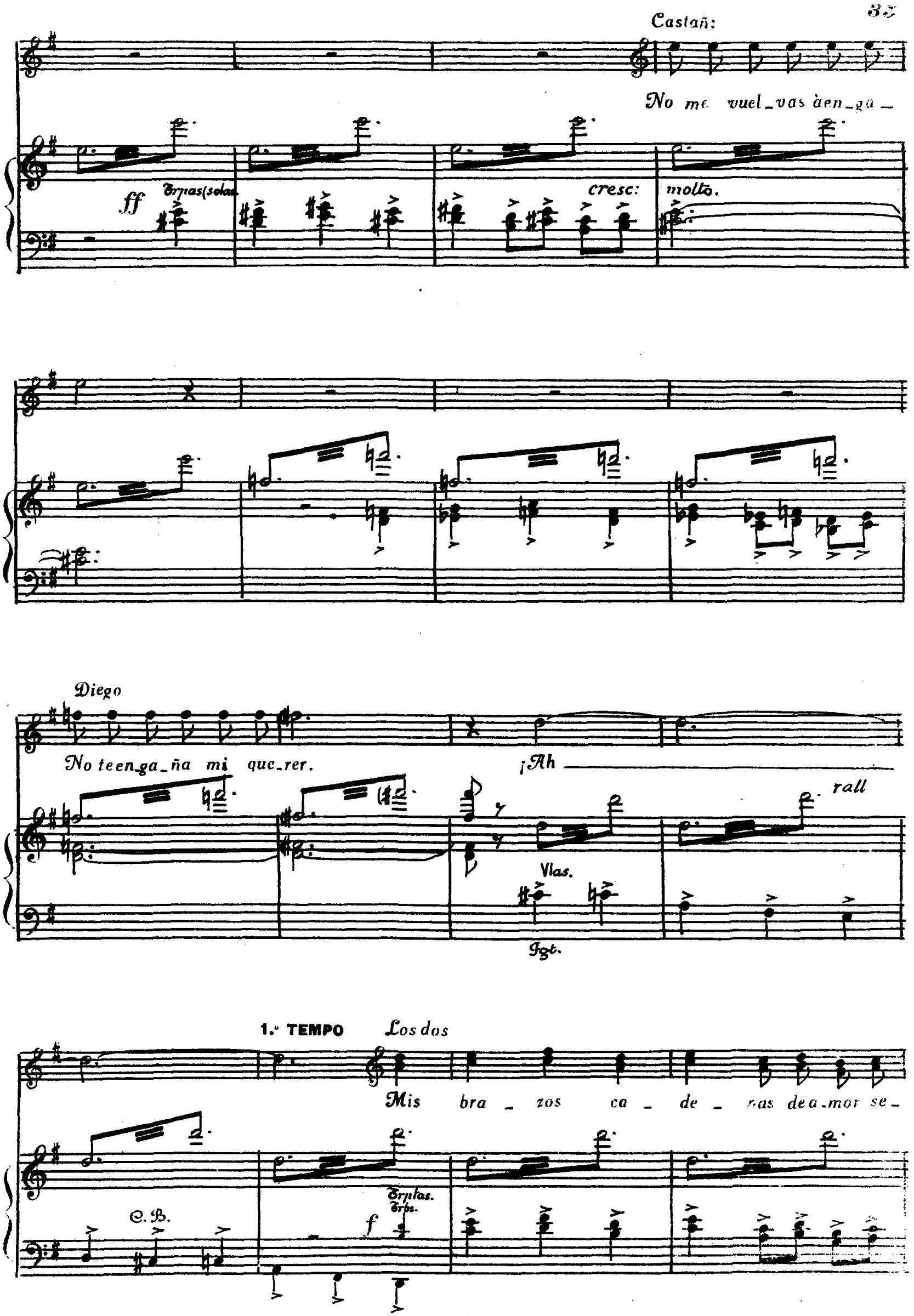
Castañ:
No me vuel_vas àen_ga_
ff
Trpas(solas
cresc:
molto.
Diego
No te en_ga_ña mi que_rer.
¡Ah
rall
Vlas.
Igt.
1.° TEMPO
Los dos
Mis bra_zos ca_de_nas de a_mor se_
C.B.
Trplas.
Trbs.
f

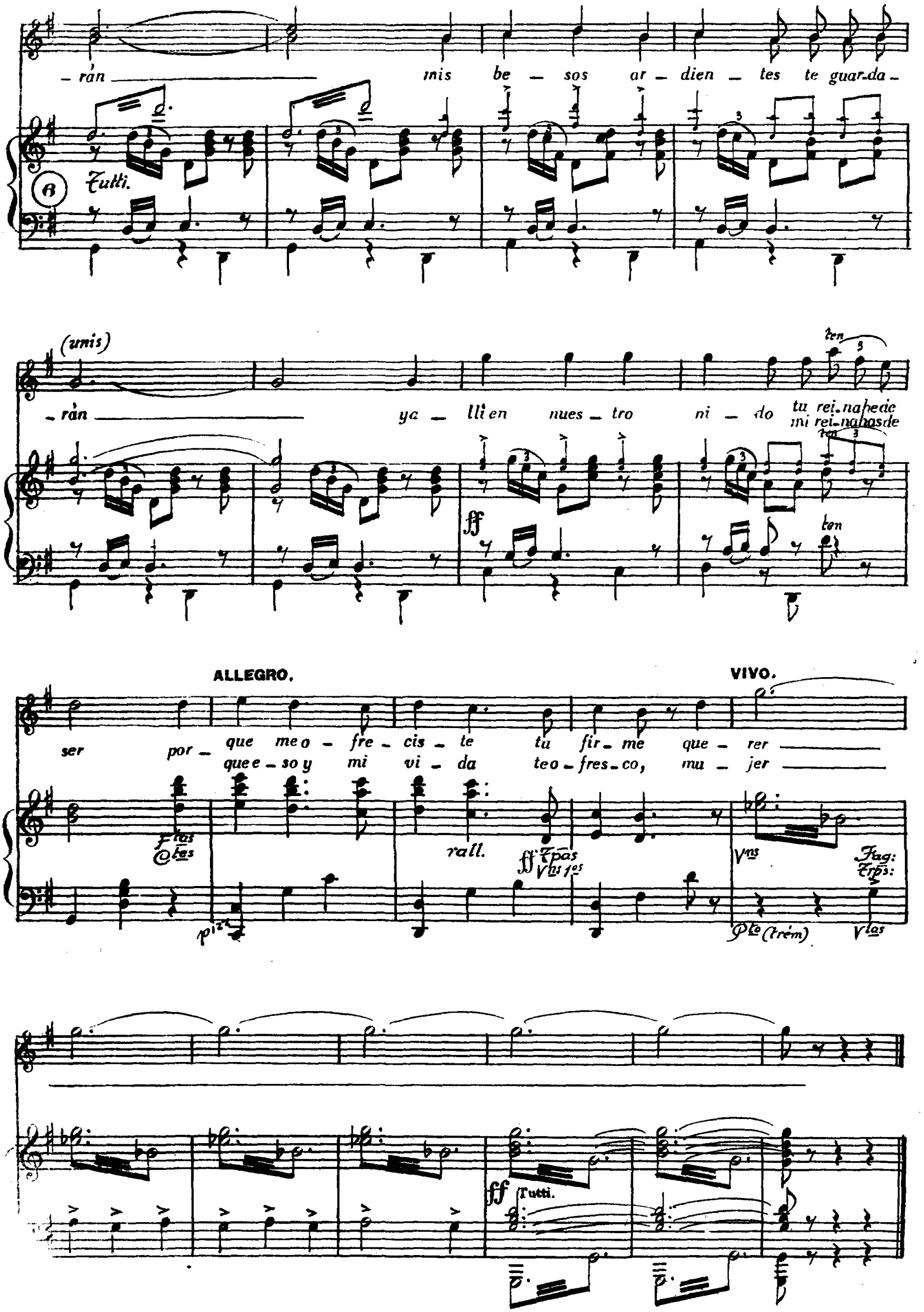

- ràn mis be - sos ar - dien - tes te guar-da -
Tutti.
(unis)
- ràn ya - lli en nues - tro ni - do tu rei-na he de
mi rei-na has de
ff
ten
ALLEGRO.
VIVO.
ser por - que me o - fre - cis - te tu fir - me que - rer
que e - so y mi vi - da te o - fres - co, mu - jer
rall.
ff Tpas
Vns 1os
Vns
Fag:
Trps:
Pto (trém)
Vlas
ff Tutti.