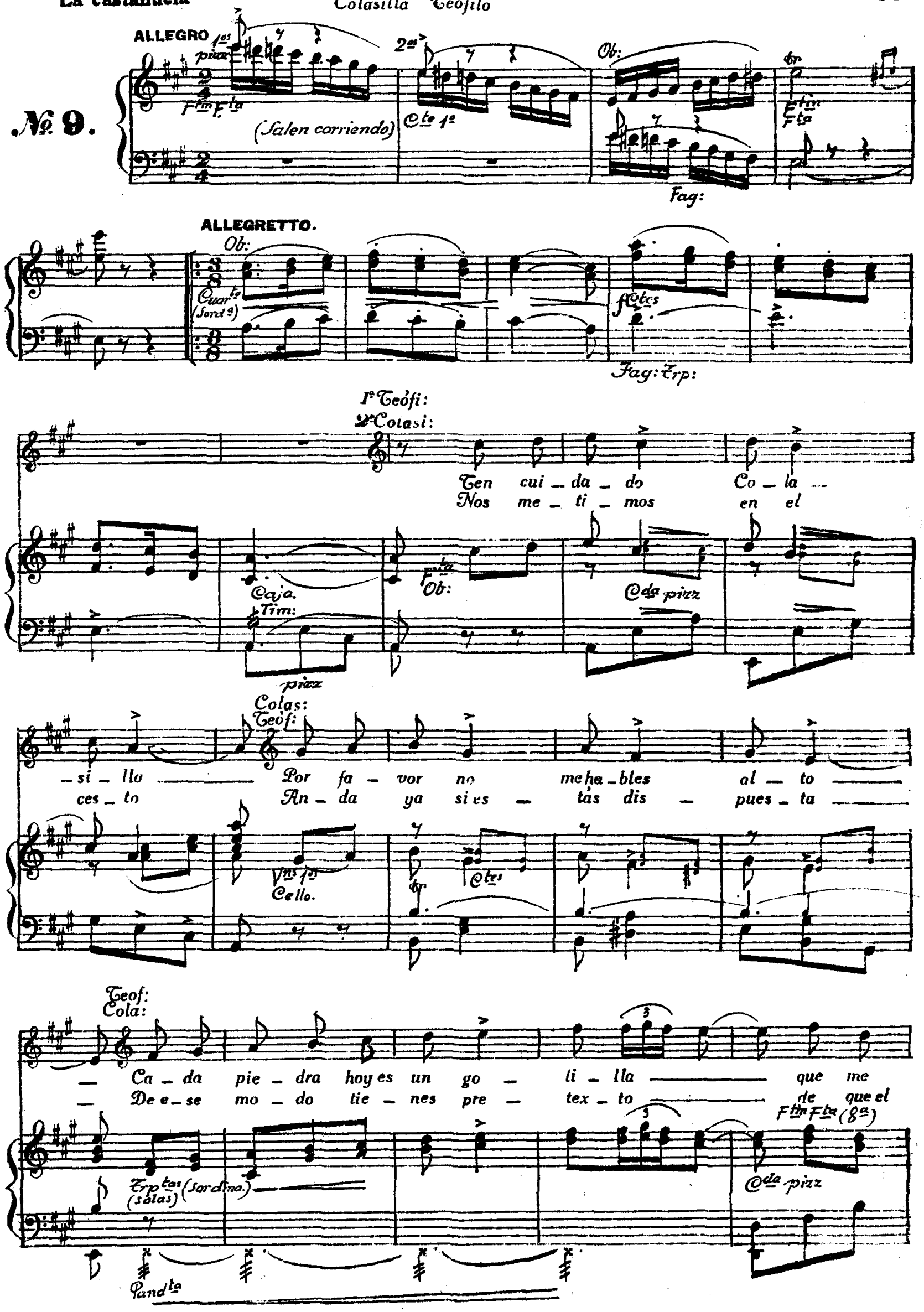
ALLEGRO
1os pizz
2os
Ob:
(Salen corriendo)
Cte 1o
Fag:
ALLEGRETTO.
Ob:
Cuarto (Sordo)
Fag: Trp:
1o Teófi:
2o Colasi:
Ten cui _ da _ do Co _ la _
Nos me _ ti _ mos en el
Caja.
Tim:
pizz
Ob:
Cda pizz
Colas:
Teof:
_ si _ lla Por fa _ vor no me ha _ bles al _ to
ces _ to An _ da ya si es _ tás dis _ pues _ ta
Vns 1os
Cello.
Ctes
Teof:
Cola:
_ Ca _ da pie _ dra hoy es un go _ li _ lla que me
_ De e _ se mo _ do tie _ nes pre _ tex _ to de que el
Trptas (solas) (Sordina.)
Cda pizz
Pandta

Cola:
Teof:

lle - na de so - bre - sal - to ——— Nos mi - ra - ban
ces - to lle - ve la ces - ta ——— Con la ta - pa,

Trps:

Cte 1º
Fag:

Vnes 1os
Vns 1os
arco

Timb.

Teof:
Cola:

Nos mi - ra - ban ———
Sin la ta - pa ———

Cola:
Teof:

Nos mi - ra - ban de tra -
Lo de - ci - a por tu

Bº (sólo)

- ves ——— Y de - ci - an vi - gi - la y a - trá - pa - les
bien ——— An - da ya no seas ton - to de - ci - de - te

Los dos.

1

Vns 8os pizz

Tpa: 1a pp
pizz

cá - je - les y á - ta - les y en - cie - rra - les. ———
tá - pa - te tá - pa - te y yo tam - bien ———

Cola:

A -

rit

arco.

a tempo.

Timb: (trém)

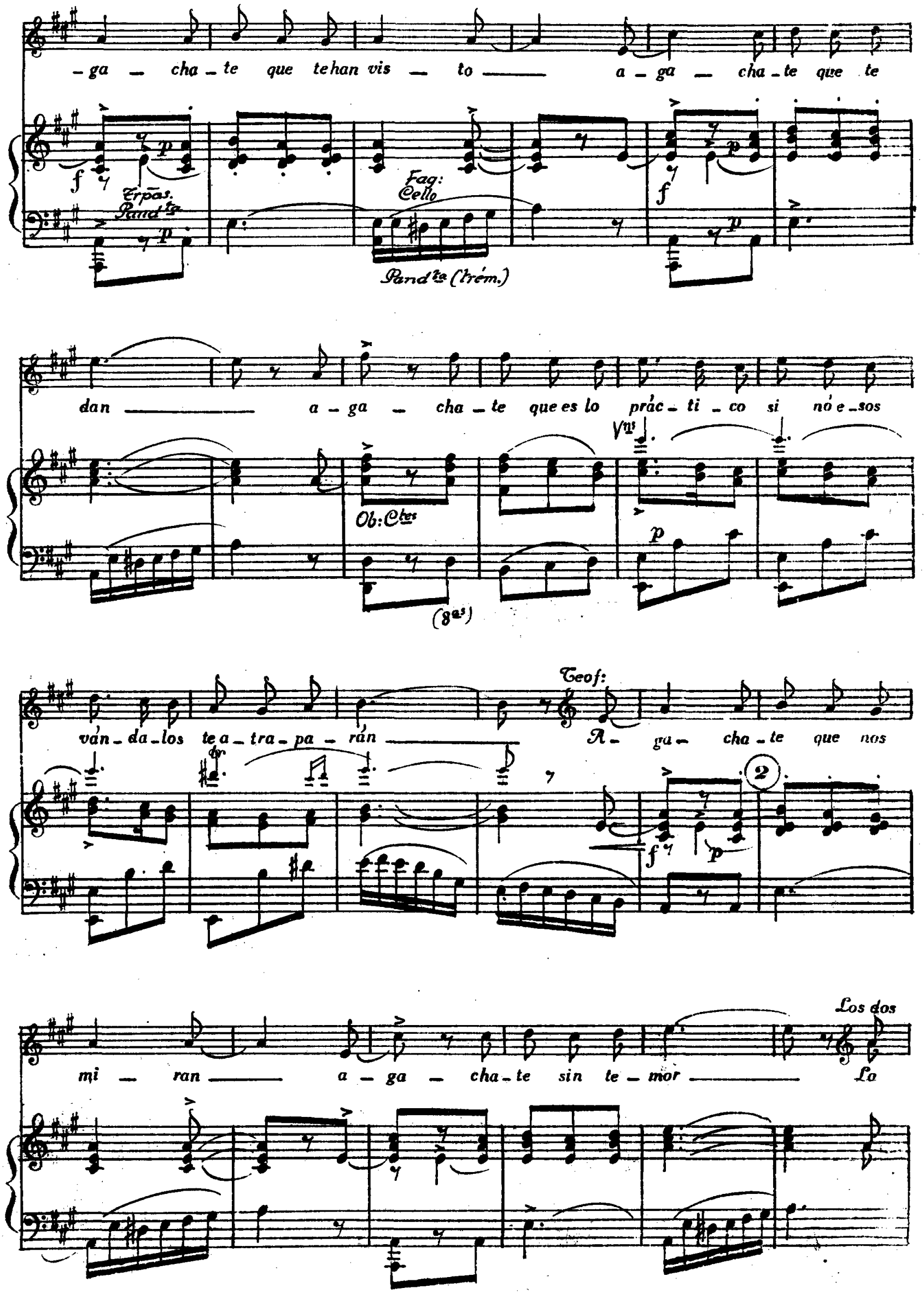
-ga - cha-te que te han vis - to a-ga - cha-te que te
Trpas.
Pand^ta
Fag:
Cello
Pand^ta (trém.)
dan a-ga - cha-te que es lo prác-ti-co si nó e-sos
Ob: C^tes
(8as)
ván-da-los te a-tra-pa-rán
Teof:
A-ga-cha-te que nos
mi - ran a-ga - cha-te sin te-mor
Los dos
La

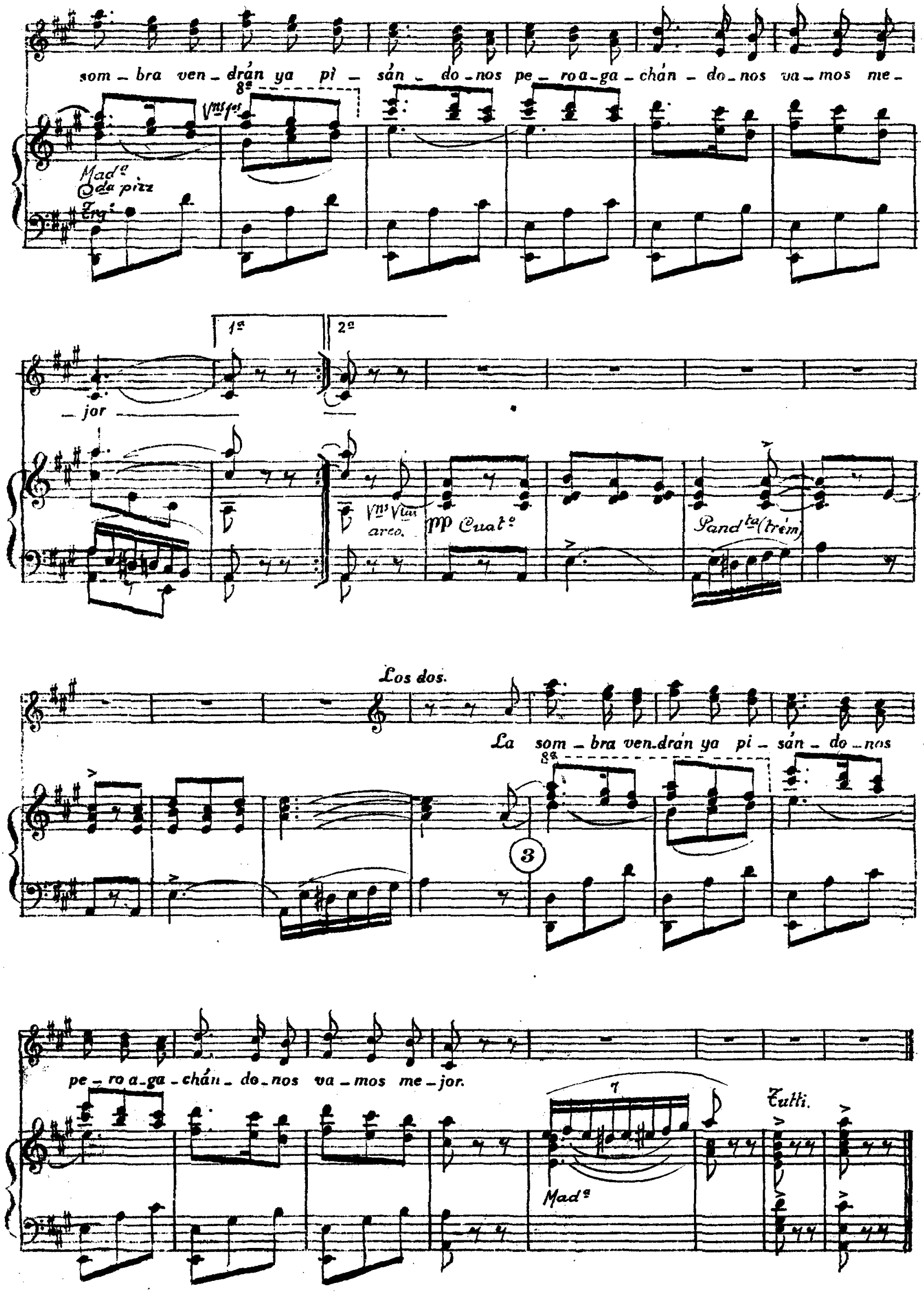
som _ bra ven _ drán ya pi _ sán _ do _ nos pe _ ro a _ ga _ chán _ do _ nos va _ mos me _
8a
Vns 1os
Madª
Cda pizz
Trg.
1a
2a
_ jor
Vns Vlas
arco.
pp Cuatº
Pandta (trém)
Los dos.
La som _ bra ven _ drán ya pi _ sán _ do _ nos
8a
3
pe _ ro a _ ga _ chán _ do _ nos va _ mos me _ jor.
7
Tutti.
Madª