Alifonso, Moles, y 7 golillas.

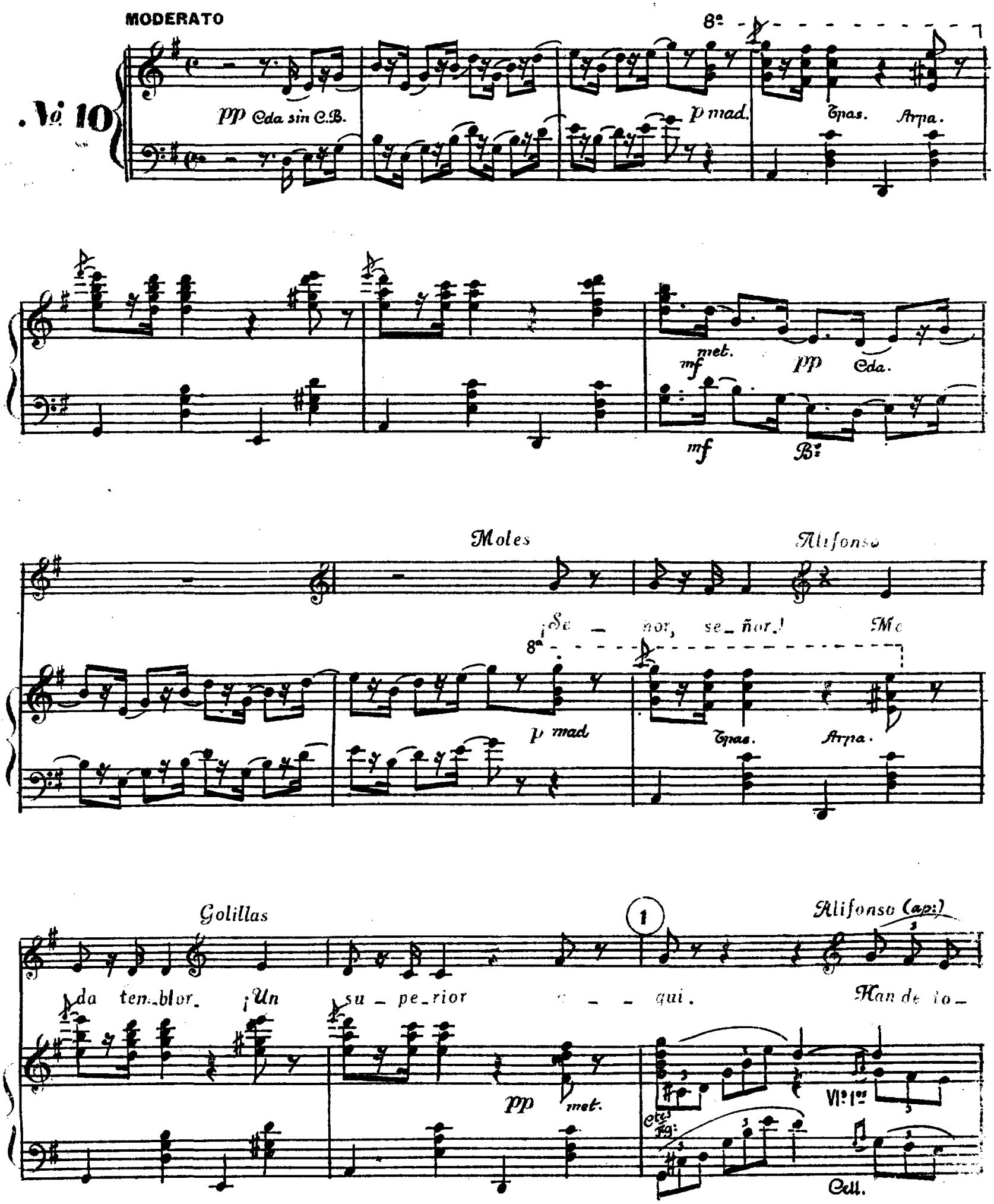

mar_me por un go_li_lla, ohacen que bai_le de co_ro_

Tpas.

C.B.

ni_lla, si me des_cu_bren, me hacen po_pi_lla, pe_ro si

Alta 8ª

tr

tr

(loco)

Ob:

Golillas

pue_do me es_ca_po y de pe_ri_lla, Duerme la vi_lla, con sue_ño

con 8ª

met

p Cda.

f

Tpta. Trbn.

gra_to, la lu_na bri_lla con ros_tro cha_to pe_ro el go_

8ª

(loco)

li _ lla và des_pa_ci _ to co_mo_una sombra de la ley que to_co el

Con 8.ª

Trpas.

(Evolucionan.)

Alfonso

pi _ to. ¡Soy

Con 8.ª

p Cda.

8ª

p mad.

Bº

al ron_dar mas _ tin fe_roz, con el mi_rar in _

8ª

(como antes.)

fun_do un mie_do atroz.

Golillas

Vi _

8ª

pp

p

gi_lo au_daz, doy en el quid, y duer_meen paz, Ma_

pp met

Alifonso

drid. ¿Hoy en fin de cuen_tas, queeslo queocu_rriò? ¿Quienlo pue_de de_

Vl: 1os p

Tbal.

mf

p Vl: 2os Vlas.

arco. Cell. CB.

Arma.

Moles Gol: 1º Gol: 2º

cir? Cuente_lo quien lo viò. ¡Yo! ¡Yo! ¡Yo!

mf Madª

Gol 3º Gol 4º Gol 5º Gol 6º Gol 7º

¡Yo! ¡Yo! ¡Yo! ¡Yo! ¡Yo!

Alifonso

ALLEGRETTO

Lo di_ rè yo.

mad.

f Ctes Fag:

mf Cda.

f Cda.

met.

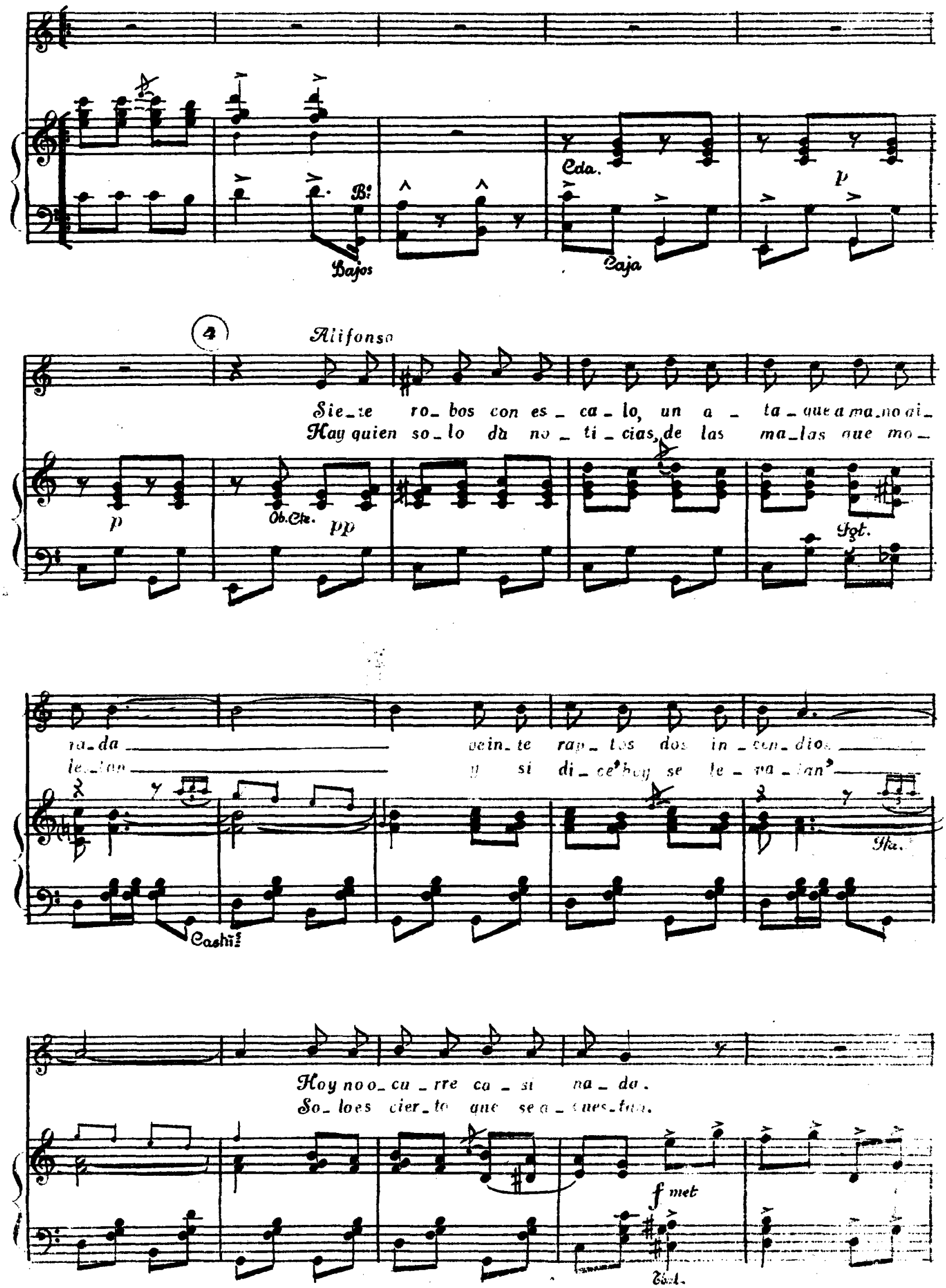
Bajos
Cda.
Caja
p
4
Alifonso
Sie_te ro_bos con es_ca_lo, un a_ta_que a ma_no ai_
Hay quien so_lo da no_ti_cias, de las ma_las que mo_
p
Ob.Cte.
pp
Fgt.
ra_da
le_tan
vein_te rap_tos dos in_cen_dios
y si di_ce hoy se le_va_tan
Cashi.
Hoy no o_cu_rre ca_si na_da.
So_lo es cier_to que se a_cues_tan.
f met
Tbal.

p Dos sui_ci_dios, cien re_ger_tas, de bo_rra_chos u_na pi_la
O_tro en pre_de_cir se em_pe_ña, la ca_tas_tro_fe ho_rro_ro_sa

Oboe p Clts. Cda. Fgt. Castñs

veinti_tres per_so_nas muer_tas
y la gen_te ma_dri_le_ña

5

Hoy la no_che fuè tran_qui_la. Y aun hay gen_tes a_lar_mis_tas que ha_blan
Si_gue co_mo si tal co_sa. Cua_tro lo_cos al sol_fe_o le de_

f Trpta. Trbn. sord. Cda. Caja

lue_go por a_hi. Pe_ro yo se_gui las pis_tas, y el mis_te_rio des_cu_
di con su a_ten_ciòn, al de_cir que vie_ne la_re, la_re, la_re sol, si,

met Cda. mad. Cda. mad. Caja Caja

(6)

bra ¡Ah! ——— Vi_lla a_le_grey con_fi _ a _ da ———
da ¡Ah! ———

Trptas. Cda pizz. Tpas. ff Cltes. Fgt. Ob. Cda. Tpas. met.

——— no te de_bes de in_quie_tar ———

Ob. Tpas. met.

— que en Ma_drid no pa_sa na _ da. ¡Na _ da! na_da de par_

Tpas. f met sord.s

Golillas (7)

ti _ cu _ lar _ _ _ _ _ _ mf Es un ne_cio el que se

Tbns. (sin sord.s) f Tbal. (Trémolo) Ita. f Trptas.

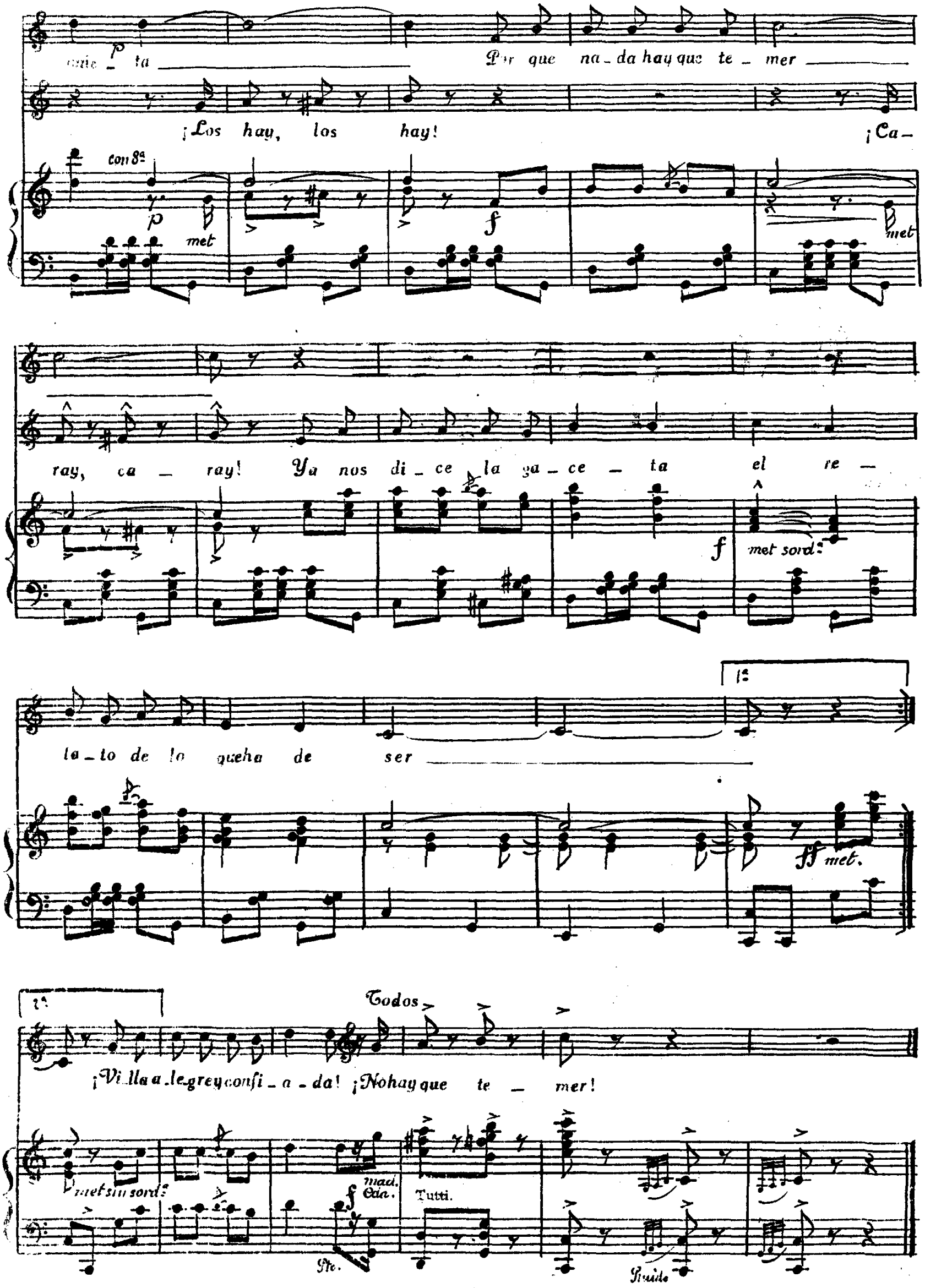
p
ta
Por que na_da hay que te_mer
¡Los hay, los hay!
¡Ca_
con 8a
p
met
f
met
ray, ca_ray! Ya nos di_ce la ga_ce_ta el re_
f
met sord.
la_to de lo que ha de ser
1a
ff met.
2a
Todos
¡Vi_lla a_le_grey confi_a_da! ¡No hay que te_mer!
met sin sord.
f
mad.
Cda.
Tutti.
Pto.
Pluido