Don Diego y Coro de hombres, dragones.

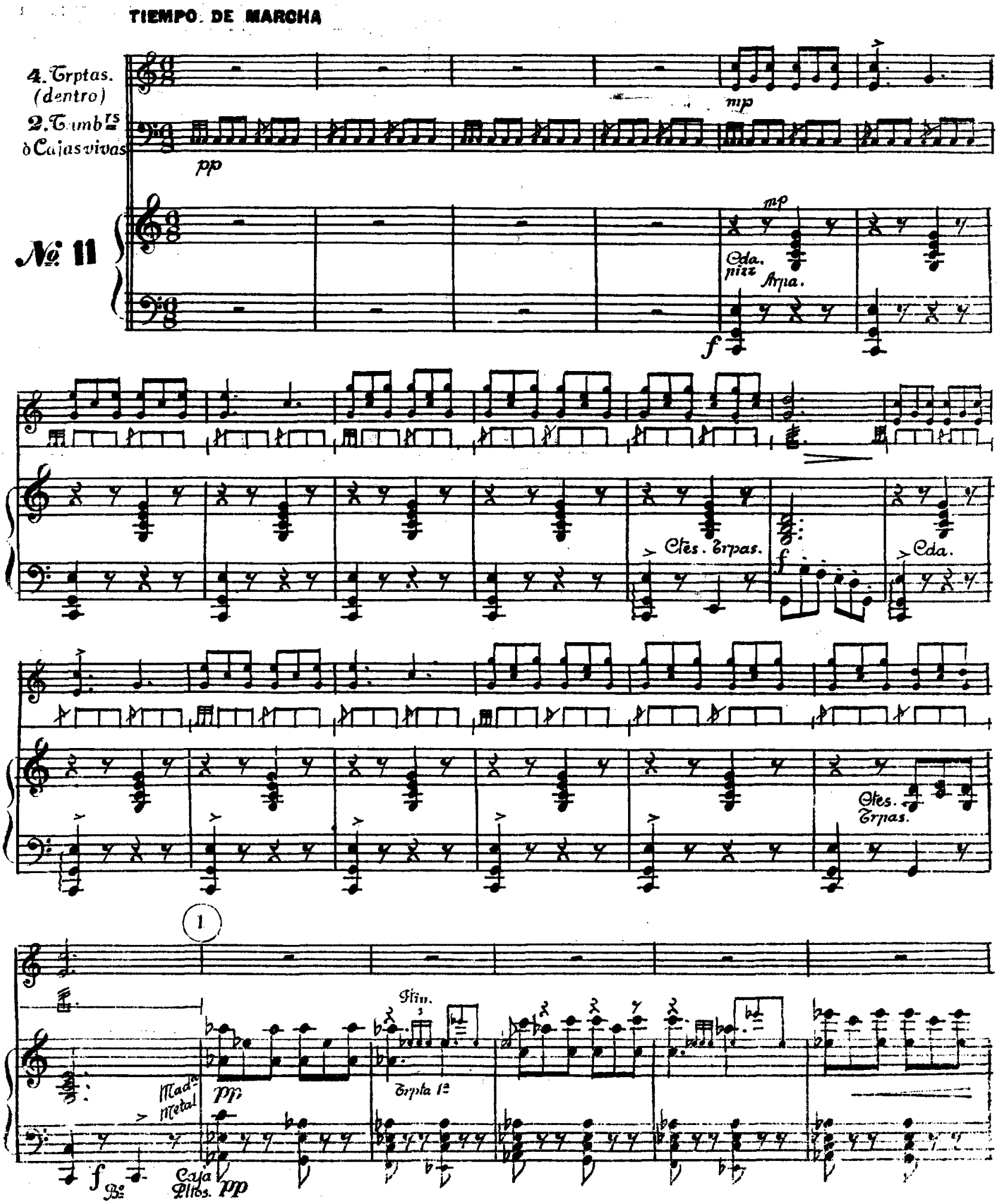

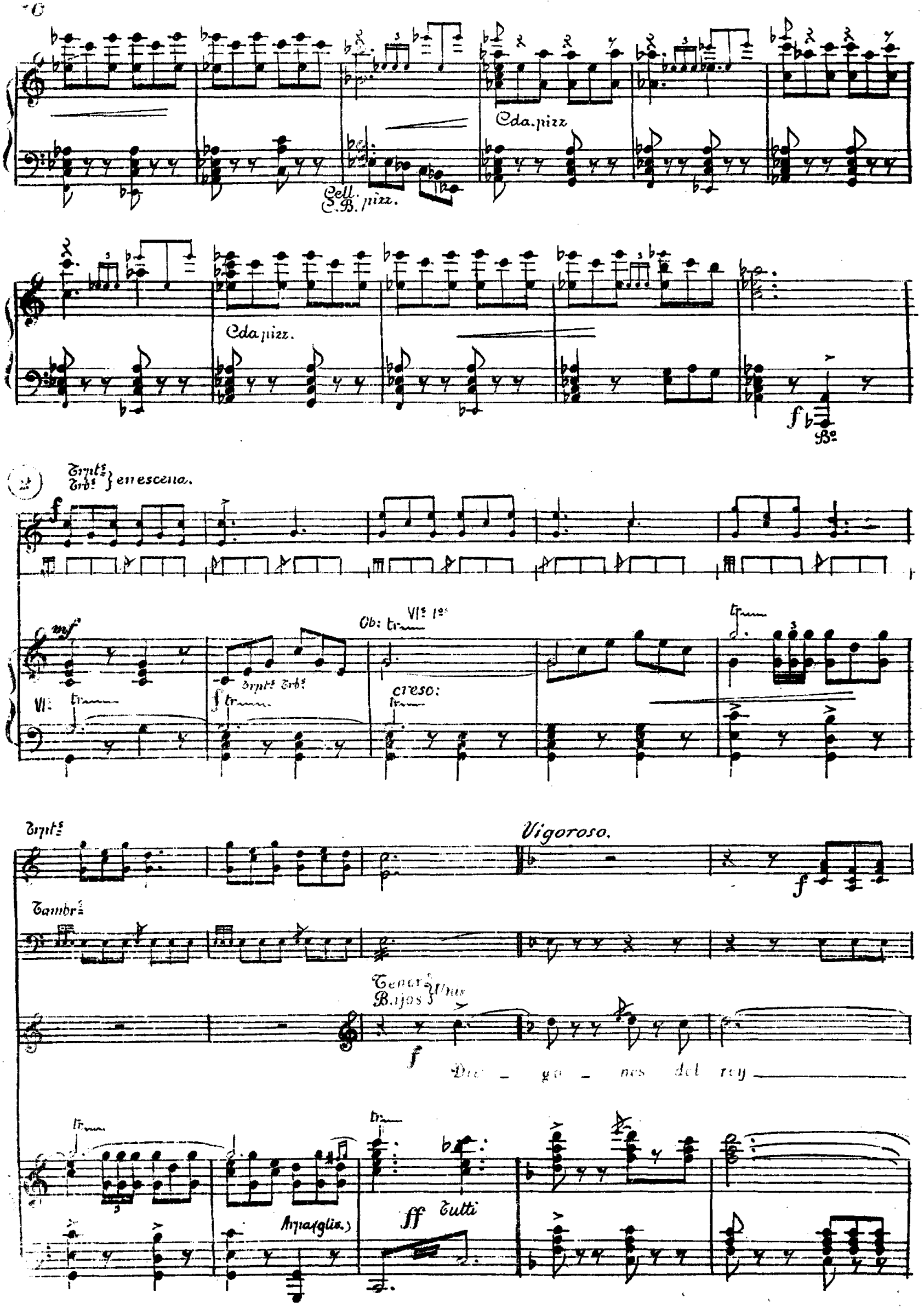
Cda. pizz
Cell. C.B. pizz.
Cda pizz.
f
Bo
Trpts Trbs } en escena.
f
mf
Ob: tr
Vls 1os
Trpts Trbs
f
cresc:
Vls
Trpts
Vigoroso.
f
Tambrs
Tenors Bajos } Unis
f
Dic - go - nes del rey
Arpa (glis.)
ff
Tutti

se_re_na_ta_da_mos hoy, por que es ley un

pri_cho de Go_doy, y yo soy cum_pli_dor de la or_de_

3

nan_za co_mo buen dra_gòn del rey Si mi_rar deu_

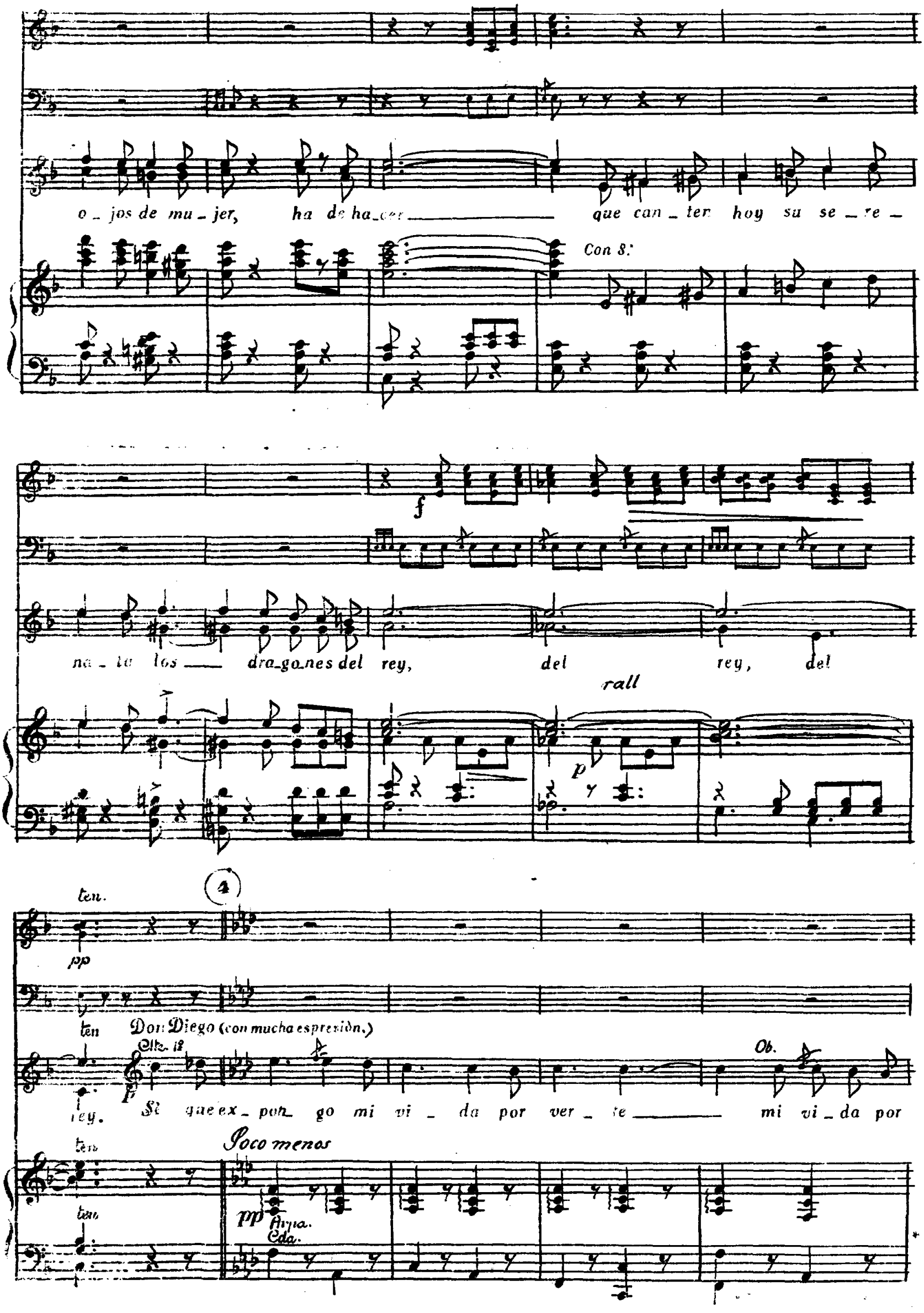
o_jos de mu_jer, ha de ha_cer que can_ten hoy su se_re_

na_ta los dra_go_nes del rey, del rey, del

Don Diego (con mucha espresión.)

rey. Sí que ex_pon_go mi vi_da por ver_te mi vi_da por

Poco menos

Arpa.
Cda.

Clte. 1º

ver _ te a ___ la luz de la lu _ na ___ ¿Que me im_por _ te bus_

Fgt. Trpa. 1ª Trpa. 2ª

ten Ob.

car e _ sa muer _ te ___ bus_car e _ sa muer _ te ___ s: ha_llè la for_

pp

ten. Fta.

5

tu _ na? ___ Por que to _ do mi sue _ ño es que _ rer _ te ___

Trpa. 1ª p Vs 1ºs 8ª

Clte 1º

___ so _ lo pa _ sa el a _ mor, u _ na vez ___ Sè que es_

Trps. Trpts. Trbs. p

Oo:

pon - go mi vi - da por ver - te ——— mi vi - da por ver - te

Trptas: (sordª)

Una caja.

Tenores y Bajos (unis)

— di - vi - na mu - jer ——— ppp Dra — go — nes del rey ———

a tempo

rall...

pp Vº 1º Cello

6

madª Cda

Trptº Trbº sordª

Tbal. pp

— se - re - na - ta da - mos hoy por que es ley ——— un ca —

Trptº Trbº (Con las de escena)

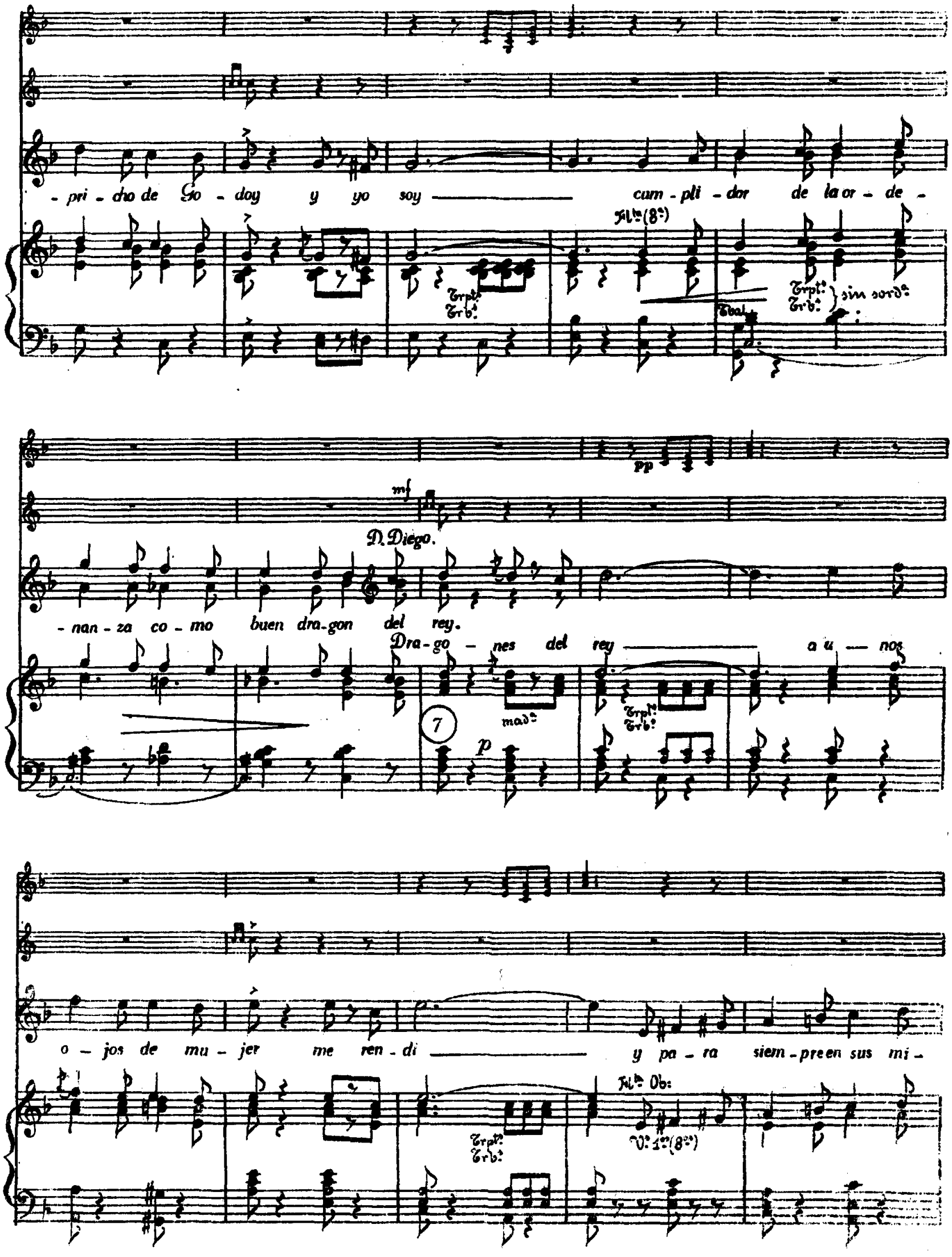
- pri - cho de Go - doy y yo soy cum - pli - dor de la or - de -
Flta (8a)
Trpts Trbs
Tbal
Trpts Trbs } sin sordo
mf
pp
D. Diego.
- nan - za co - mo buen dra - gon del rey.
Dra - go - nes del rey a u - nos
7
p
mad.
Trpts Trbs
o - jos de mu - jer me ren - di y pa - ra siem - pre en sus mi -
Flta Ob:
Trpts Trbs
Vs 1os (8os)

-ra - das pri - - sio-ne-ro me vi

Sin Sordina.

ff

Las dos cajas.

f

D. Diego y Coro (unis)

¡Ah — Dra - go - nes del rey

8

ff Tutti

ff

p

Timb:

(D. Diego con ten.)

del a - mor es-cla - vo soy yes mi

(Solo el coro)

— por_que sien_do a_mor el rey, hoy por hoy ——————

D. Diego y Coro.

— ¡man.dael a_mor más que Go_doy ——————

B.e

Trp.tas (Iniciando el mutis.)

Caja.

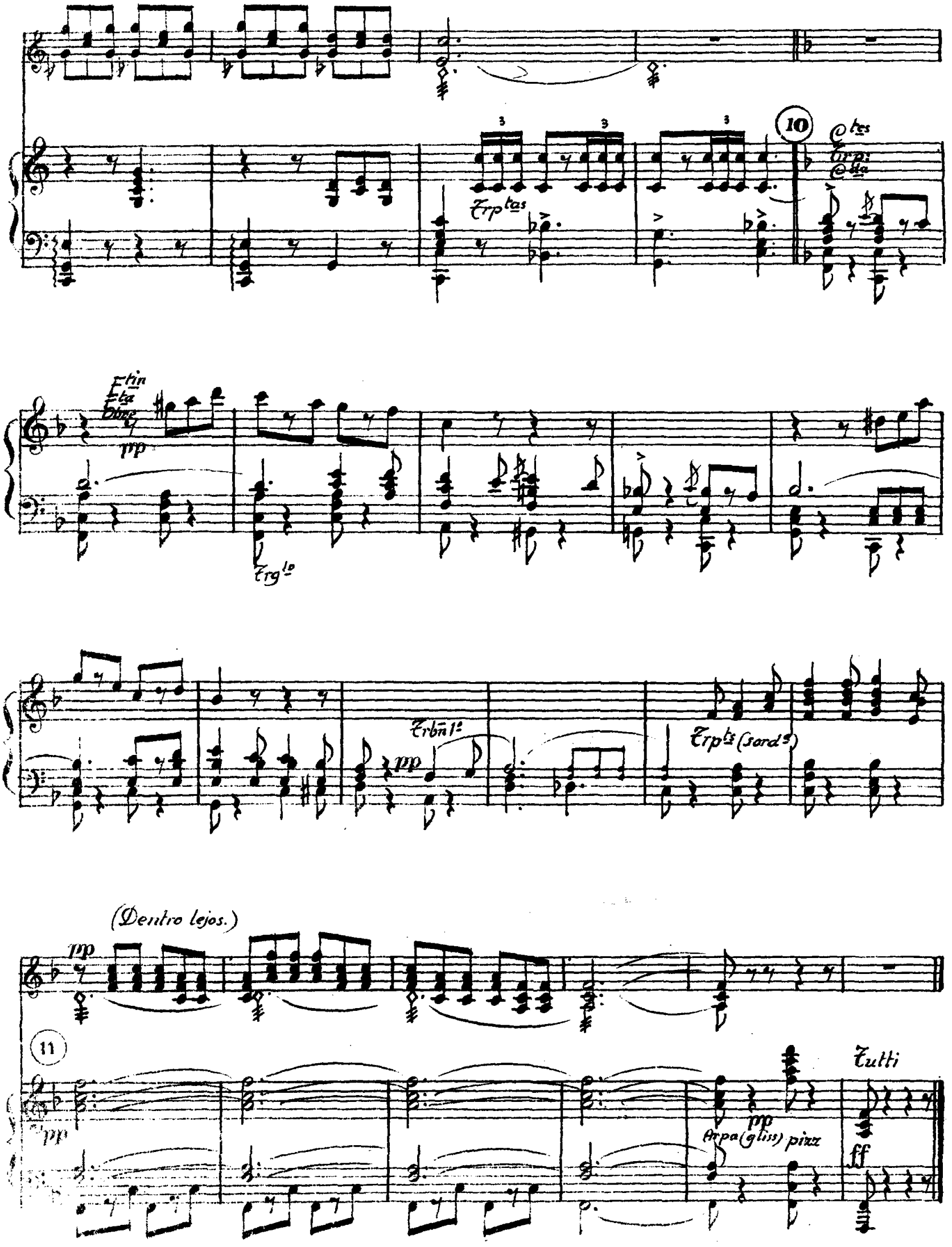
10
Trp^tas
Ctes
Trp:
Cda
Etin
Eta
Obre
pp
Trg^lo
Trbn 1°
pp
Trp^ts (sord^s)
(Dentro lejos.)
pp
11
pp
pp
Arpa (gliss) pizz
Tutti
ff