La castañuela

Todos y Coro gral.

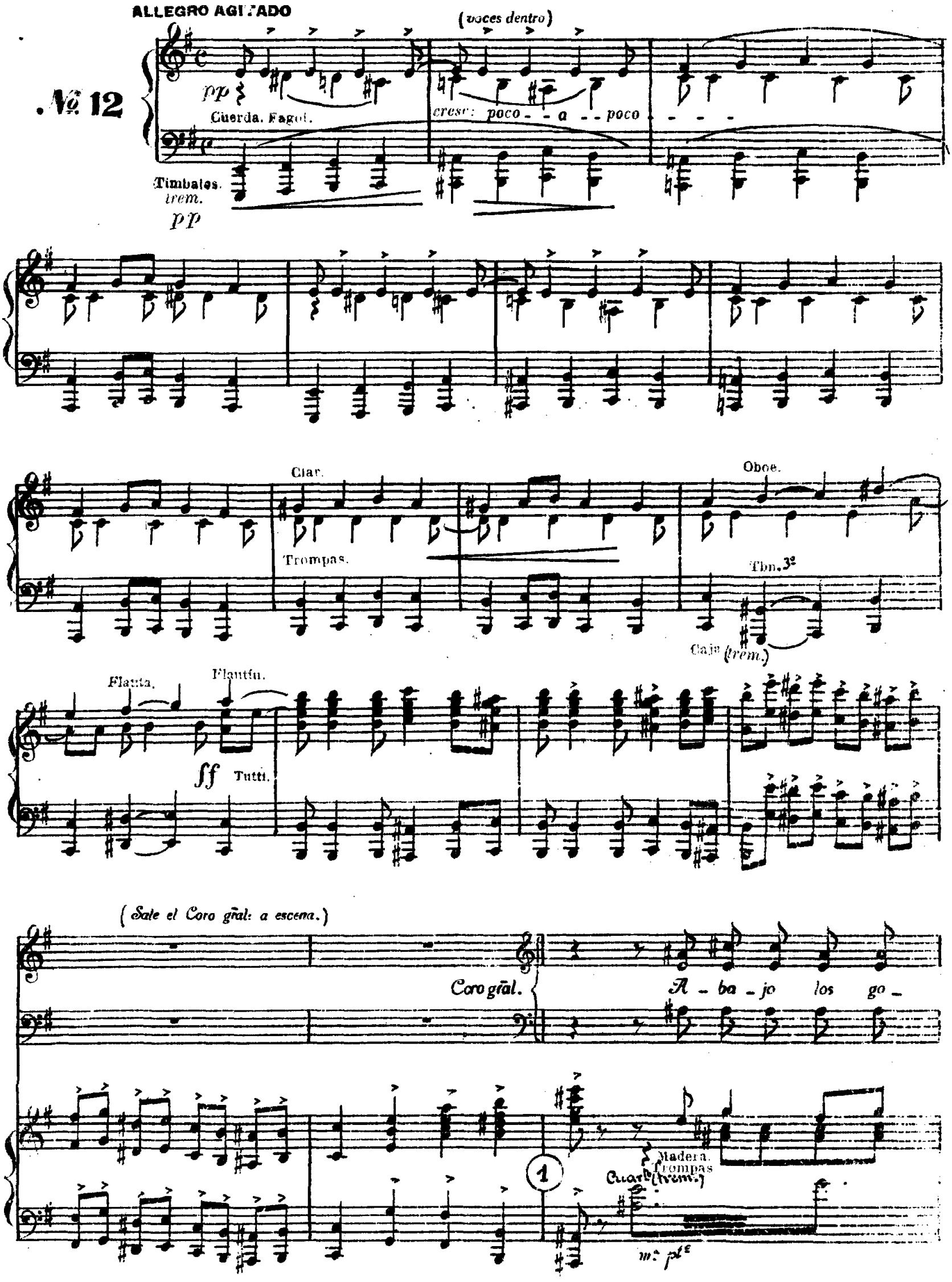

-li - llas que sir-ven al ti - ra - no los quie-ro ver con te - jas col-ga-dos de un te -

-ja - do a-qui no hay quien le im-pon - ga su vo-lun-tad al ba — rrio. A - ba-jo el cho - ri -

-ce - ro y to-dos sus la - ca - yos. ¡Fuera! ¡Fuera!

(Gritos)

Tutti.

cresc: molto - - - - -

Caja (trem.)

8ª

LARGO

(Sale Godoy)

(Al libro)

ff

Tpas.
Tbnes.

Clar. 1ª

Cuerda.

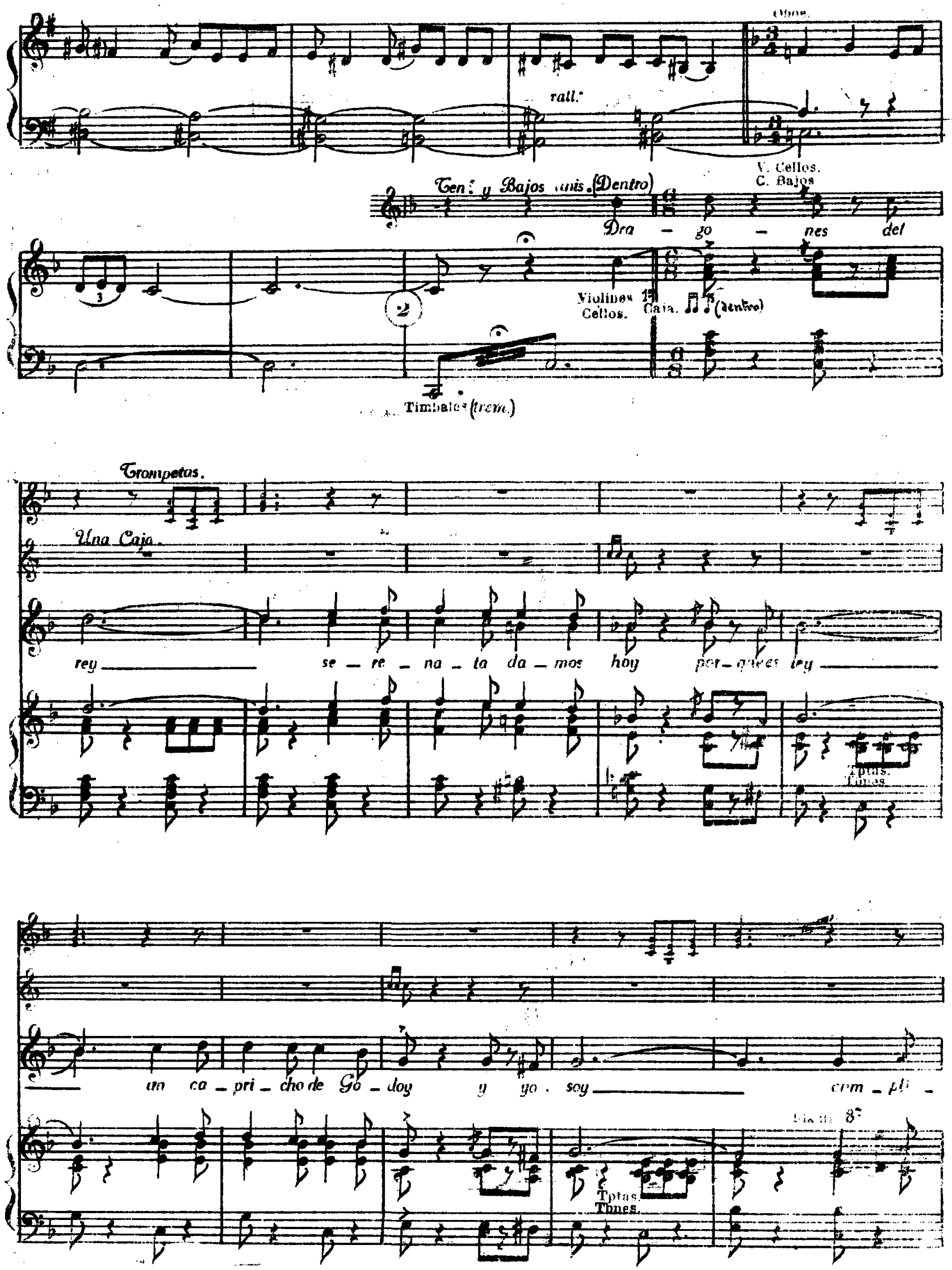
Oboe.
rall.
Ten.s y Bajos unis. (Dentro)
V. Cellos.
C. Bajos
Dra - go - nes del
Violines
Cellos.
Caja. (dentro)
Timbales (trem.)
Trompetas.
Una Caja.
rey se - re - na - ta da - mos hoy por - que es ley
Tptas.
Tbnes.
un ca - pri - cho de Go - doy y yo soy cum - pli -
Tptas.
Tbnes.

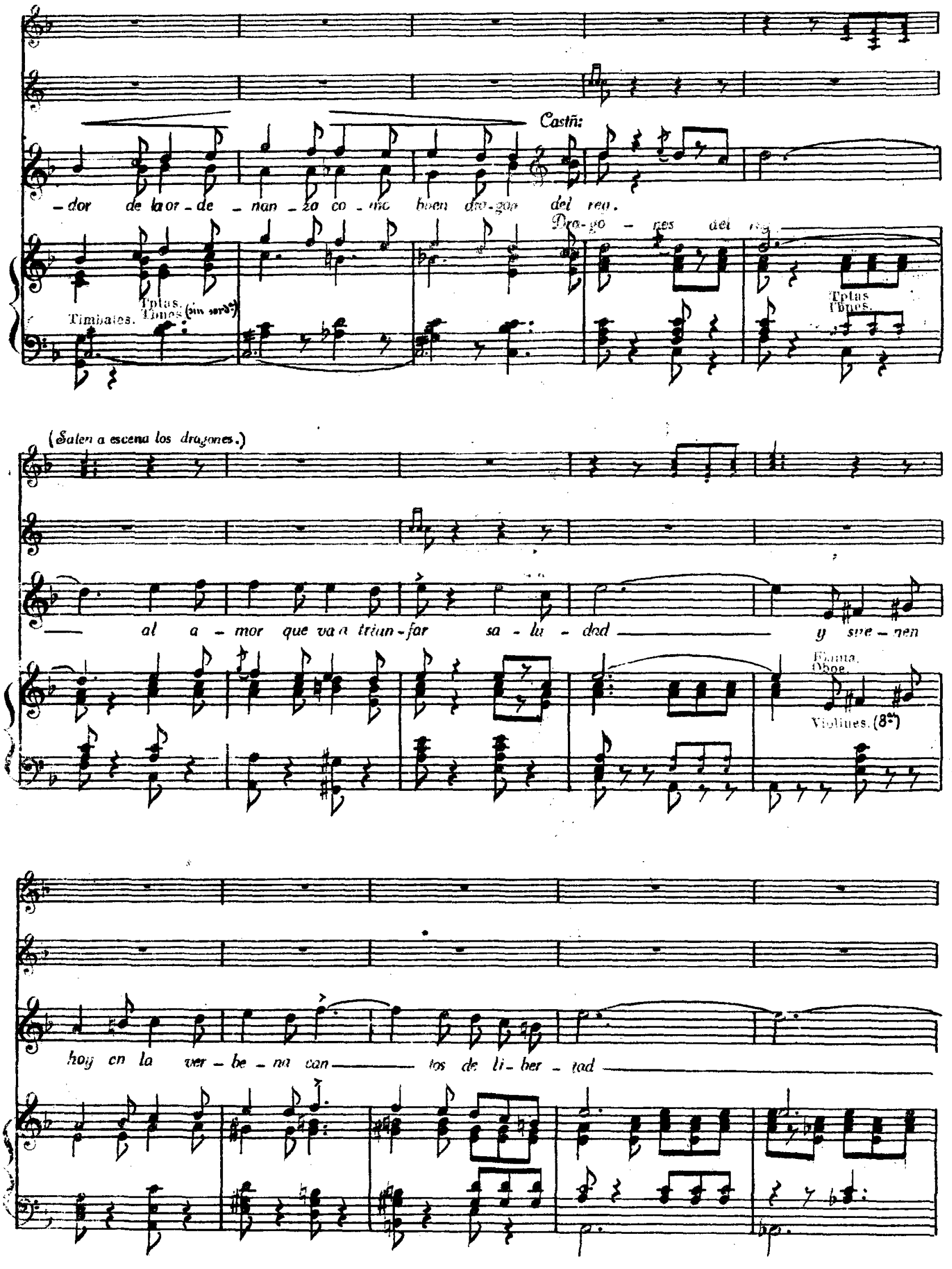
Castñ:
-dor de la or-de-nan-za co-mo buen dra-gon del rey.
Dra-go-nes del rey
Timbales.
Tptas.
Tbnes. (sin sord.)
Tptas
Tbnes.
(Salen a escena los dragones.)
al a-mor que va a triun-far sa-lu-dad y sue-nen
Flauta.
Oboe.
Violines. (8va)
hoy en la ver-be-na can-tos de li-ber-tad

sin sordina

Las dos cajas

Con Coro gral.

¡Ah ff Dra - go - nes del rey del a -

ff Tutti

Timbales Bombo.

(Coro solo.)

-mor es - cla - vo soy y es mi por que sien - do a - mor el soy hoy por

Con Castñ.

hoy Man - da el a - mor mas que Go - doy

nes

TELON LENTO

Timbales (trem)