

AVGyT6

# La Linda Tapada

# LA LINDA TAPADA

---

Zarzuela en dos actos  
original de JOSÉ TELLÆCHE

Música del Maestro  
**FRANCISCO ALONSO**

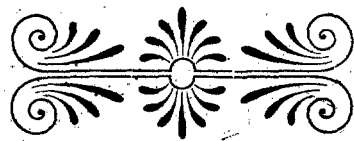

# PERSONAJES

Laura Marialba.....	Tiple cantante.
Inés de Cantarilla.....	Tiple cómica.
Mencia.....	Tiple de carácter.
Teodora.....	Tiple cómica.
Isabel.....	} Segundas tiples.
Mujer 1. <sup>a</sup> .....	
Constanza.....	
Josefa.....	
Clara.....	
Menta.....	
Jacinta.....	
Rosa.....	
Jerónimo Chinchilla.....	Actor cómico.
D. Iñigo de Albornoz.....	Barítono.
El Corregidor.....	Actor de carácter.
Alguacil Triguillos.....	Actor cómico.
Un gitano.....	Barítono.
Ambrosio.....	Actor de carácter.
Andrés.....	Actor cómico.
Licenciado García.....	} Actores.
Luis de Coello.....	
Gil Pérez.....	
Beltrán.....	
Tambir.....	
Soldados 1. <sup>o</sup> y 2. <sup>o</sup> .....	
Estudiantes 1. <sup>o</sup> y 2. <sup>o</sup> .....	

Soldados, estudiantes, alguaciles, arrieros, mujeres del pueblo  
y coro general.

La acción en Salamanca, a principios del siglo XVII.

# LA LINDA TAPADA

Zarzuela en dos actos.

Letra de J. TELLAECHE.

Música de F. ALONSO.

Ami buen amigo y compañero José Luis Lloret.

Nº 4.

INÉS, GERÓNIMO, AMBROSIO, IÑIGO Y CORO GRAL.

*Allegretto.*

Editorial  
MÚSICA ESPAÑOLA  
Arenal 3 Madrid.

Copyright 1924 by Música Española.  
All performing rights strictly reserved.  
M 551 E

Tous droits réservés pour  
tous pays compris la Suède  
la Norvege et le Danemark.

*F. Alonso* 289

TIPLES.

U-na can-ción a - le-gre can-ta I-ne-si-lla can-ta que penas no co - no-ce qui en vi-ve en Sa-la-

TENORES.

U-na can-ción a - le-gre can-ta I-ne-si-lla can-ta que penas no co - no-ce qui en vi-ve en Sa-la-

BAJOS.

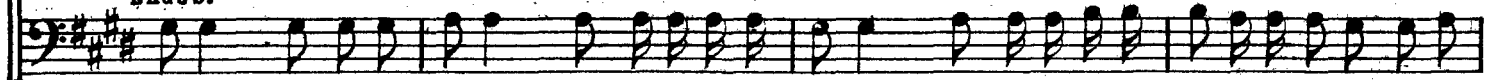

U-na can-ción a - le-gre can-ta I-ne-si-lla can-ta que penas no co - no-ce qui en vi-ve en Sa-la-

AMB.

Las já - ca - ras que sa-bes ó al-gu-na to-na - di-lla can-tay a-le-gra á to-dos I-nés de can-ta-

- man-ca.

- man-ca.

- man-ca.

TIPS Y TENS

-ri-lla

¡Baila a-hí que pendientes es - ta-mos de ti!

BAJOS.

¡Baila a-hí que pendientes es - ta-mos de ti!

Y ya a-sí no nos tengas mas tiempo chiquilla ven - ganya las clá - si-cas já-ca-ras

Y ya a-sí no nos tengas mas tiempo chiquilla ven - ganya las clá - si-cas já-ca-ras

INÉS.

já - ca-ras vengas las clá - si-cas ja-ca-ran-di - llas — Yo con mucho

já - ca-ras vengas las clá - si-cas ja-ca-ran-di - llas —

gusto noblesca - lle - ros cantaré esas já - caras que quereis o - ir siempre que a Chin -  
 Menos.

- chi - lla que es miente es - po - so no le cau - se due - lo lo que me pe -

TIPS Y TENS  
 Di - ga sin ta - dar con - tes - te al mo - men - to  
 - dis. Di - ga sin tar - dar di - ga sin tar -

GER.  
 Digo que Chin - chilla ju - ra que I - ne - si - lla bailar puede siem - pre que no de lu -  
 - dar

-gar á que algun men - gua - do ó al - gun des - len - gua - do pien - se que Chin -

- chi - lla con - sien - teal - go mas. ¡Pues ven - ga de a - hí! An - tes ad - ver -

CORO. (unis) GER. *rall.*

(Pidiendo con el sombrero picarescamente)

- tir que soy el que a - cep - ta y cuen - ta y re - cuenta lo que es - ta real hem - bra re - co - je al bai -

*pp* *rall.*

(Dándole dinero á Gerónimo)

D. INÍGO. (Gran algazara y contento de todos, mientras Inés se coloca en el centro de la escena)

- lar. ¡To - mad y ca - llad! ¡Inés a bai - lar!

*All<sup>to</sup> no mucho.*

INÉS.

A-llá vas — ja-ca-ran - di-na a pí-ca-ra-da de

Andante.

rall. 5 ten.

to-nos do-no-su-ras y do-nai-res per-do-nén-me-los Dios to - dos.

ten.

ten.

# La linda tapada

ZARZUELA EN DOS ACTOS

Letra de JOSÉ TELLAECHE

Jácara

Música de FRANCISCO ALONSO

Nº 1.<sup>bis</sup> Ines y coro general

(Inés, baila graciosamente)  
**Allegretto gracioso**

INES *menos*

*p* Ca - so - seu - na mo - za jo - ven y gra - cio - sa con un vie - joa -

*p* *menos*

*a tempo*

va - ro cual ge - nio y muy ra - ro, y qui - so la mo - za sa - lir en ca - rro - za y

*a tempo*

*menos* *a tempo*

tu\_vo su co\_che de di\_ay de no\_che. Sos\_pe\_chaelma\_ri\_do queesvie\_jo la\_

*menos* *a tempo*

di\_no... queunaman\_te tie\_ne la mo\_zaa quien quie\_re. Ya\_si deeste mo\_do muy

*poco rall.* (Imitando la voz de

fi\_roy cor\_tés, la di\_joelve\_je\_te lo queahora meoi\_reis; Ah!mi co\_che de

*poco rall.* *a tempo*

un viejo)

no\_che va de tro\_che en mo\_che y en co\_che esta no\_che no\_sales\_nial por\_che pues

siempre que sa\_les re - gre - sa cha - fao, y ya hue\_leel co\_che a cuerno que\_.

(Todos los de escenas menos Inés.)

**CORO**

mao Su co\_che de no\_che va de tro\_cheon mo\_che y en co\_cheesta no\_che no

Su co\_che de no\_che va de tro\_cheon mo\_che y en co\_cheesta no\_che no.

Su co\_che de no\_che va de tro\_cheon mo\_che y en co\_cheesta no\_che no

sa\_les ni al por\_che pues siempre que sa\_le re - gre - sa cha - fao y ya hue\_leel

sa\_les ni al por\_che pues siempre que sa\_le re - gre - sa cha - fao y ya hue\_leel

sa\_les ni al por\_che pues siempre que sa\_le re - gre - sa cha - fao y ya hue\_leel

INES

co\_che a cue\_no que\_mao. Es ta ja\_ca\_ran ja\_ca\_ran di\_na ten pre -

co\_che a cue\_no que\_mao.

co\_che a cue\_no que\_mao.

*mp*

sen\_te mu\_jer sal\_man\_ti\_na y de vie\_jos no fi\_es ja\_más

que por vie\_jos siem\_pre sa\_ben más

CORO GRAL.

Es ta já\_ca\_ra ja\_ca\_ran.

La\_\_\_\_\_ la

*ff*

la la la la la la la la la la

di - na ten pre - sen - te mu - jer salman - ti - na y de

la la la la la la la la

viejos no fi - es ja - mas que por viejos siem - pre sa - ben más

¡Ay cuando se quieren dos co-ra-zo-nes ya no sees-cuchan ra-

(Inés, baila hasta el final del número animada y sensual)

zo-nes ————— La ————— la la la ————— la la

¡Ah!

¡Al Cuando se quie-ren dos co-ra-zo-nes

la la la la ————— Es-ta já-ca-ra

¡Ah! ————— Es-ta já-ca-ra

ya no sees-cu-chan ra-zo-nes ————— Es-ta já-ca-ra

*ff*

ja - ca - ran - di - na      ten pre - sen - te mu - jer sal - man -

ja - ca - ran - di - na      ten pre - sen - te mu - jer sal - man -

ja - ca - ran - di - na      ten pre - sen - te mu - jer sal - man -

ti - na      y de vie - jos no fi - es ja - más.

ti - na      y de vie - jos no fi - es ja - más.

ti - na      y de vie - jos no fi - es ja - más.

que por vie - jos siem - pre sa - ven más.

que por vie - jos siem - pre sa - ven más.

que por vie - jos siem - pre sa - ven más.

*affrett. hasta el fin*

# LA LINDA TAPADA

Zarzuela en dos actos.

Letra de J. TELLAECHE.

Música de F. ALONSO.

Nº 2.

LAURA, INÉS, INÍGO, AMBROSIO, JERÓNIMO, EL LICENCIADO GARCIA D. LUIS DE COELLO, ANDRÉS Y CORO GENERAL.

INÍGO. *p*

All<sup>to</sup> moderato.

La ta - pa-da que aquí lle-ga al fin la voy a

LOS DE ESCENA Y CORO GRAL. (unis) *pp* *p* *AMB.* *3*

ver. La ta - pa-da la ta - pa-da cual lin-da de-be ser. Pa - sad i-lus-tre se-

-ño-ra pa - sad sin nin-gun te - mor que to-dos son ca-ba - lle-ros y hués-pe-des del me-

15

**INIGO.**

-són. Si es be-lla cual me di-je-ron ¿por que su rostro o-cul-tó?

*poco rall.* *atpo. f*

**GER. (Adelantándose hacia Laura)**

Gen-til se-ño-ra mi-a i-lus-tre cual nin-gu-na, Ge-ró-ni-mo Chin-

*p* *mf*

**INÉS.**

-chi-lla os rin-de ad-mi-ra-cion. Y yo que no soy me-nos os rin-do plei-te-

*p*

-si-a y pongo cuanto valgo a vuestra de-vo-ción.

CORO DE SOLDADOS.

Tambien estos sol - da - dos os quieren sa - lu - dar y quieren pre - sen -

Tambien estos sol - da - dos os quieren sa - lu - dar y quieren pre - sen -

LAURA. (Aparte)

- ta - ros a su bra - vo ca - pi - tán. (Al ver - le fren - te a fren - te va -

- ta - ros a su bra - vo ca - pi - tán.

*poco rall.*

(Avanza D. Inigo sombrero en mano ante Laura)

- lor me fal - ta ya.)

*rall.* *f* *f*

INIGO.

Ca - pi - tán de los tercios de Flandes luché con de - nue - do ————— y es mi or -

Bien moderato y marcial.

*marc:*

- gu - llo mi es pa - da glo - rio - sa bruñida en To - le - do ————— junto al Tajo en su limpia ri -

- be - ra for - ja - ron su hierro ————— y cual sol que despunta a la au - ro - ra bri llante es su a -

- ce - ro ————— mas bri - llante tus o - jos se - rán y cae - ré pri - sio - ne - ro —————

Es - pa - ñol de ti - zo - nay cham - bergo en guerras o - sa - do — hoy en

*affrett* *alpo.* *mf*

guerra de amor me ha ven - ci - do tu ros - tro ta - pa - do — ¡Ah! — Cas - te -

*ten.* *ff* *pp* *pp*

- lla - na — Cas - te - lla - na — hoy lo - co de a - mo - res —

— lle - go a tu ven - ta - na — Cas - te - lla - na — Cas - te -

*p*

*mf* *f*

-lla-na no o-cul-tes tu ros-tre ni tus la-bios gra-na no o-cul-tes tu

*rall.* *atpo.* *p* **TODOS. (unis)**

ros-tro cla-ra luz de la ma-ña-na Cas-te-lla-na Cas-te-

Cas-te-lla-na Cas-te-

Cas-te-lla-na Cas-te-

**CORO.**

*rall.* *p* *a tempo.*

**INÉS.**

Llega a tu ven-ta-na

-lla-na hoy lo-co de a-mo-res llega a tu ven-ta-na

-lla-na hoy lo-co de a-mo-res llega a tu ven-ta-na

-lla-na hoy lo-co de a-mo-res llega a tu ven-ta-na

*p* *cres molto.* *a tempo.*

¿La ta - pa - da quien se - rá que a - sí in - tri - ga al ca - pi - tán?

**INIGO.**

Flor ga - la - na mi ti - ra - na luz de la ma - ña - na lo - code i - lu - sión qui -

¿La ta - pa - da quien se - rá que a - sí in - tri - ga al ca - pi - tán?

¿La ta - pa - da quien se - rá que a - sí in - tri - ga al ca - pi - tán?

*pp*

¿La ta - pa - da quien se - rá que a - sí in - tri - ga al ca - pi - tán?

*p* *ff* *pp*

**LAURA.**

- sie - ra de - cir - te pa - la - bras de a - mor. Ca - pi - tán de los ter - cios de

Flan - des que humil - de te pos - tras an - te da - ma que i - no - ras su

*mf*

nom-bre su nomb-reysu his-to-ria Yo te pi-do que no me de-

-ten-gas ni di-gas ya na-da y no in-ten-tes sa-ber el mo-

-ti-vo por que voy ta-pa-da Pues no soy co-mo bue-na es-pa-

-ño-la mu-jer cas-qui-va-na Ha-ce tien-po que llo-ra tu or-  
Menos.

-gu - llo u - na da - ma que un di - a so - ño que tu a -

-mor fue - ra su - yo muy su - yo y por tus des - de - nes la da - ma llo -

*ten.*

(Hace mñas majestuosamente  
seguida de Mencia)

JER. (a Inés)

- ró — De aquí no me mue - vo pues ne - gocio he

INÉS.

JER.

vis - to. Na - da se te es - ca - pa. Es que soy muy

INÉS. *p*

¿La ta - pa - da quien se - rá que a - sí in - tri - ga al ca - pi -

Flor ga - la - na mi ti - ra - na luz de la ma - ña - na lo - co de i - lu -

*p* TODOS.

lis to. ¿La ta - pa - da quien se - rá que a - sí in - tri - ga al ca - pi -

*p*

¿La ta - pa - da quien se - rá que a - sí in - tri - ga al ca - pi -

*p*

¿La ta - pa - da quien se - rá que a - sí in - tri - ga al ca - pi -

*pp*

- tán? cal - ma - rá al sa - ber - lo mi cu - rio - si - dad. Mu - riendo - me de a -

LAURA. (Dentro)

- sión qui - sie - ra de - cir - te pa - la - bras de a - mor,

- tán? cal - ma - rá al sa - ber - lo mi cu - rio - si - dad.

*pp*

- tán? cal - ma - rá al sa - ber - lo mi cu - rio - si - dad.

- tán? cal - ma - rá al sa - ber - lo mi cu - rio - si - dad.

*All.to*

*pp*

- mo - res y de ce - los so-ñé con un a - mor que me ne - ga - bas

ja - más distes á - lien - to a mis des - ve - los — pues nunca en mi pu - sis - te tu mi -

- ra - da — y yo te di - go di - go — mia - mor no es pa - ra ti y en

cambió tu has de pe - nar y tu has de su - frir llo - ran - do por mi. Y yo te di - go

*pp* (como un eco) INÍEGO.

*mf*

*pp*

¡Ah! y en cam-bio tu has de pe - nar y tu has de su -

di - go si a mor no es para mi ————— mo - ri -

- frir llo - ran - do por mi —————

- ré por ti —————

**Marcial.**

*mf* *ff*

Cas - te - lla - na ————— Cas - te - lla - na ————— hoy lo - ca de a -

Cas - te - lla - na Cas te lla na

Cas - te - lla - na ————— Cas - te - lla - na ————— hoy lo - ca de a -

Cas - te - lla - na ————— Cas - te - lla - na ————— hoy lo - co de a -

Cas - te - lla - na ————— Cas - te - lla - na ————— hoy lo - co de a -

*cres acell.*

- mo - res lle - ga a tu ven - ta - na ¿La ta -

hoy lo co de a mo res lle - go a tu ven - ta - na Flor ga -

- mo - res lle - ga a tu ven - ta - na ¿La ta -

- mo - res lle - ga a tu ven - ta - na ¿La ta -

*cres acell.*

*a tempo.* LAURA. *p*

- pa - da quien se - rá quea - sí in - tri - ga al Ca - pi - tán? Fe -

- la - na mi sul - ta - na luz de la ma - ña - na lo - co dei - lu - sión.

- pa - da quien se - rá quea - sí in - tri - ga al Ca - pi - tán?

- pa - da quien se - rá quea - sí in - tri - ga al Ca - pi - tán?

- pa - da quien se - rá quea - sí in - tri - ga al Ca - pi - tán?

*acel.* *a tempo.*

-liz yo se - ri - a lo - gran-do su a mor.

Cas - te - lla - na

*pp*

V

INÉS.

Cas - te - lla - na

TONOS.

Cas - te - lla - na

Cas - te - lla - na

Cas - te - lla - na

*p*

*ff*

*fff*

# LA LINDA TAPADA

Zarzuela en dos actos.

Letra de J. TELLAECHE.

Música de F. ALONSO.

Nº 3. TERCETO DE LOS PÍCAROS.

INÉS, GERÓNIMO, AMBROSIO.

Precio 2,50. Pts.

All.<sup>o</sup> no mucho.

29

*rall.*  
-ño-ra y o-tras co-sas fuí yo en A-ra-gón Tra-je en ja-que a los

*rall.*  
hombres en Cá-diz y en To-le-do ga-né un di-ne-ral por o-

-fi-cios que hi-ce de ter-ce-ra a u-na da-ma de a-que-lla ciu-dad

JER.  
Me fu-gué de mi ca-sa muy jo-ven ya un O-bis-po ser-ví en Al-ca-

-lá En Ma - drid fuí bar - be - ro y en Cuen - ca des - pués cua - dri - lle - ro en la

Santa Herman - dad Soy a - mi - go de Gil San - ti - lla - nay en su co - fra - di - a ju -

AMB.  
-ré pro - fe - sar Deal - gua - cil em - pe - cé en Sa - la - man - ca y en Gra -

- na - da de al - bei - tar ser - ví y des - pués me me - tí en un con - ven - to y

frai-le yo he si - do en Va - lla - do - lid ————— y co - rriendode un lado ha - cia .

o - tro con - ten - toy a - le - gre yo siempre vi - ví ————— Los al - gua -

JER.

voces solas

INÉS.

Al es - ca - par me se bur - lar.

AMB.

Aun es - cri - ba - no bur - lar E - sees mi mas gran - de a - fán .

JER.

- ci - les fra - ca - sa - rán ya - pri - sio - nar - me ja - más lo - gra - rán.

f Orq<sup>ta</sup> voces solas.

LOS TRES.

Por vi - llas y al - de - as por mon - tes y va - lles por pue - blos pe -

- que - ños por gran - des ciu - da - des, el pí - ca - ro pa - sa y de - ja pa - sar re -

*rall.*

- cuer - dos a - le - gres de sus tra - ve - su - ras que a ve - ces le cues - ta la cár - cel pi -

INÉS.

- sar ————— Pí - ca - ros mas que pí - ca - ros co - mo Rin - co -

LOS TRES.

-ne-te co-mo Cor-ta - di - llo — Pí - ca-ros mas que

pí - ca-ros nos lla-mansiemprelas gen - tes al ver nues - tros ti - pos —

The second system continues the vocal line and piano accompaniment. The lyrics are 'pí - ca-ros nos lla-mansiemprelas gen - tes al ver nues - tros ti - pos —'. The piano accompaniment features a steady bass line and chords in the right hand.

INÉS.  
Pí - ca-ra pí - ca-ra soy —

AMB.  
Pí - ca-ro pí - ca-ro soy —

JER.  
Pí - ca-ro pí - ca-ro soy —

# LA LINDA TAPADA

Zarzuela en dos actos.

Letra de J. TELLAECHE.

Música de F. ALONSO.

Nº 4. SERENATA.

INÉS-OCHO CHARRAS-OCHO ESTUDIANTES.

INÉS.

Tpo. de Mazurka. Del a - mor de un es - tudian - te mo - za tu no has de fi - ar

pues son fal - sos y em - buste - ros tra - pa - lo - nes y al - go mas

ESTUDIANTES.

No es verdad tal o - pi - nión que en a - mor constan - te soy.

CHARRAS.

Tus pa-la-bras en - ga - ño - sas fra - ses a - mo - ro - sas no las quie - ro yo.

INÉS.

No te fi - es de los es - tu - dian - tes que te ol - vi - da - ran

EST.

Que el que - rer que nun - ca fué cons - tan - te pron - to pa - sa - rá. No -

INÉS.

cre - as tal co - sayó - ye - me la tro - va que voy a en - tar. Ni a - sí os que -

-rrán. Ya sabeis quem en - ti - ran.

**CHARRAS.** ESTS  
Com - pañe - ras es - cu - chad. Com - pañe - ros a can - tar.

*m.iz.*  
*m.d.*  
*m.iz.*

**Allto no mucho.**

*ff*

**ESTS**

Con can - ciones a - le - gres voy a - rru - llar - te ——— y mis fra - ses de a - mo - res ———  
Sal - man - ti - na gra - cio - sa tu a quí me tie - nes ——— por lo - grar tu ca - ri - ño ———

**Allto moderato.**

*p*

*affrett.* *rall.* CHARRAS.

— pa- ra siempre te ha- ran ol- vi- dar tu pe - sar — Es- tu- diante es- tu- diante vas a en- ga-  
 — pue- stan so- loe- res tu mi- lu- sión y mi a - mor — Es- tu- diante es- tu- diante tu no me

— ñar - me — y tus frases no cre - o — pues no di- ces ver- dad al que- rer- me a- rru-  
 que - res — y al mar- char de mi la - do — no te vas ha- a- cor- dar que me vas a ol- vi-

INÉS.

— llar — Yo re- cuerdo que un di- a a- quel mal hom- bre que me en- ga - ñó  
 — dar — En a- mor de es- tu- dian- te nun- ca te fi - es que no es ver- dad

— me lla- mó vi- da mi- a y en su por- fi- a le di mi a - mor — sien a- mor has pen-  
 — que es a- mor que da vuel- ta co- mo ve - le- ta que al vien- to vá — sia- mo- ro- sos te

-sa-do tengrancui - da-do pues el que - rer tie-nespi-nas da - ño-sas co-mo las  
di-cen fue-ses su vi-da ri-e mu- jer que-el-lostienencien vi-das co-mo los

ro-sas lin-da mu - jer Mo - za - de Sa-la -  
ga-tos delcuento a-quél

-man - ca - deun es-tu - dian - te ten - drás que hu - ir

pues nun - ca sus pa - la - bras - ni sus la -

ESTS

- men - tos se - ran por ti — Cha - rra

— tu no ha gas ca - so — que misa - rru - llos son de ver -

CHARRAS.

- dad — ¡Ca - lla — mal es tu - dian - tel!

INÉS Y CHARRAS 1<sup>as</sup> Y 2<sup>as</sup>

— De el no se - rás ja - más — 1<sup>a</sup>

No me ha bles nun - ca más

Mi - a se - rás se - rás

2ª (Evolucionan)

*p* *pp*

INÉS *p poco rall.*

Siem - pre — yo me here -

*poco rall.*

INÉS Y CHARRAS 1ª Y 2ª

- i - do — Del fue-go del a - mor —  
Es fal-sa tu pa - sión —  
Tu - yo es mi co - ra - zón —

*ff*

- gando al mesón la ron-da la ron-da del co-rre-gi-dor. Ya pa-sa la

Red. \*

ron-da ¡Ca-lla co-ra-zón! y á cum-

mp

(Golpes dentro, en el portón)

-plir el de-ber de a-yu - dar al co-rre-gi-dor

pp

**EL CORREGIDOR. (Dentro)**

¡Abra al punto a la justicia! ¡Yo soy el Corregidor, y mientras aquí me encuentre, no entre nadie en el mesón! (Triguillos abre el portón y entra el Corregidor y cuatro alguaciles. Llevan estos

f

mas linternas con potentes cristales rojos) (Evolucionan comieamente)

All.<sup>to</sup> moderato.

TRIG. Y ALG<sup>s</sup>

Con mucho cui-da - ño

de - be - mos en - trar -  
no sé pa - ra que -

pues es nuestro o-fi-cio pues es nuestro o-fi-cio o-ler y mi-rar o-ler y mi-la lin-da ta-pa-da la lin-da ta-pa-da de-sea su mer-cé de-sea su mer-

-rar -cé cui-da-do cui-da-do ve-reis com-pa-ñe-ros

te-ned discre-ción - en es-ta o-ca-sión - que de ca-za vie-ne el co-rre-gi - quebiense la jue-gan al co-rre-gi -

1<sup>o</sup> CORR.  
2<sup>o</sup> TRIG.

-dor. Por e-lla queaquí se o-cul-ta - por e-lla que me e-na - dor. Nin - gu-na se le re-sis-te - a to-das hae-na-mo-

- mo - ra — por e - lla yo ya no vi - vo yo ya no  
 - ra - do — por e - se ti - po gar - bo - so ti - po gar -

- vi - vo por e - lla so - la. Ta - pa - da que a - sí te o -  
 - bo - so que Dios la ha da - do. 1.º TRIG. Le gus - ta cam - biar de a -  
 2.º CORR. 2 ALG. LOS OTROS.

So - la. So - la. So - la.  
 Da - do. Da - do. Da - do.

- cul - tas — ta - pa - da ya no te ta - pes — ta -  
 - mo - res — lo mis - mo que de gor - gue - ra — le

- pa - da pues yo he dis - puesto pues yo he dis - puesto que te des -  
 gus - tan i - gual las rubias que las cas - ta - ñas que las mo -

TRIG. Y CORR.

-ta-pes. Por lo-grar es-te de - se-<sup>o</sup> he lle-ga-do hasta el me - s<sup>o</sup>n y no hay na-da que no  
 -re-nas. o ha

TRIG.

lo-gre el se-ñor Co-rre-gi - dor. Busque-mos des -

LOS 4 ALG<sup>s</sup> (Haciéndole una reverencia)

El se-ñor Co - rre - gi - dor

*ff*

*ped.* \*

CORREG.

LOS OTROS DOS.

-pa - cio. ¡Mi-rar por a - hí. ¡Un bul - to hay a -

ALG<sup>s</sup> ¡Yo na - da dis - tin - go!

*pp*

*ped.* \* *ped.* \* *ped.* \*

M 544 E

47

1ª vez. Maullido (dentro)  
 2ª vez. Doble maullido y ruidos  
 como de riña de gatos.

CORR. (Con algo de miedo)

-llí!

¡Un ga-to ha mau-lla-do por que mau-lla-  
 ¡De-mo-nio de ga-to ha vuel-to a mau-

*pp*

TRIG.

-rá! Bus-can-do la ga-ta de fi-jo es-ta-  
 -llar! El ga-to y la ga-ta ya jun-tos es-

1ª 2ª  
 (Pequeña evolución y quedan en actitud cómica)

-rá. Busquemos busque-mos -tán.

*p* *f*

*pp* *un poco affrett.*

# LA LINDA TAPADA

Zarzuela en dos actos.

Letra de J. TELLAECHÉ.

Música de F. ALONSO.

Nº 6.

LAURA, IÑIGO, ANDRÉS, JERÓNIMO, CORREGIDOR, SOLDADOS, ARRIEROS, MOZAS, CHARRAS Y CORO GRAL.

LAURA.

A mi prima Laura que tanto os in-

Moderato.

*p*

IÑIGO.

- tri - ga de-be res-pe-tar-la vuestre se-ño - ri - a. Yo ju-ro que siem-pre la res-pe-ta-

LAURA. (Aparte) IÑI.

- ré y por ver su ros-tros esclavo se - ré. De-bo de seguirla intriga. Mas decid-me si tar-

*mf*

49

LAURA.

IÑIGO.

-dar si sus o-jos ne-gros son y sus labios de co - ral. Muchoosinte-re-sa. Ellaesmitor-

*pp* *p*

LAURA.

IÑIGO.

-men-to. El a-mor cual fue-go ar-deen vuestro pe-cho. No sé porquetiembloen e - lla pen-

*poco rall.*

- san - do, no sé porquetiemblo cualni-ño un sol-da-do —

Yo nun-ca

*poco rall.* *P muy exp:*

su - pelo quees a - mor — y hoytan ta - pa - do su ros-tro vi que so - lo

*pp*

*acel.* *a tempo.*  
vi - vo con lai - lu - sión de ver sus o - jos mi - ran - do en mi de ver sus

*acel.* *a tempo.*

**LAURA.**  
o - jos mi - ran - do en mi. Li - bre y sol - da - do con am - bi - ción — fué vuestro

*p*

le - ma ja - más su - frir y en cambio quie - re hoy el a -

*acel.* *a tempo.*  
- mor por casti - ga - ro tam - bien re - ir por casti - ga - ro tam - bien re -

*acel.* *a tempo.*

**INIGO.**  
-ir. *1.º tempo.*  
¡Se - rá mi - a!

**LAURA.**  
Que pa - sión po - neis Ca - pi - tán.

**INIGO.**  
En a - mor no sa - bré en - ga

**LAURA.**  
¡El me que - rrá! Li - brey sol -  
- ñar No se ol - vi - dar! Yo nun - ca

- da - do con am - bi - ción — fué vues - tro le - ma ja - más su -  
 su - pe lo que es a - mor — y hoy tan ta - pa - do su ros - tro

- frir y en cambio quie - re hoy el a - mor — por cas - ti - ga - ro tam - bien re -  
 vi que so - lo vi - vo con lai - lu - sión — dé ver sus o - jos mi - ran - do en

*acel.*

- ir por cas - ti - ga - ros tam - bien re - ir co - ra - zón e - na - mo -  
 mi de ver sus o - jos mi - ran - do en mi mi lo - co a fán —

*cediendo.* *pp*

- ra - do — su - frey ca - lla tu pe - sar que con - te - son tu lo - gra - rás e - na - mo - rar al Ca - pi -

no se ex - pli - car — yo no lo sé por que se - rá pues sol - vi - dé lo que esa -

- tán aun mas —

- mor a - mar —

LAURA INIGO. LAURA INIGO. (Laura ha hecho mutis)  
 Y ahora con vuestro permiso, Capitán, me retiro. ¿Volveis a su lado? ¿Quizá! Pues decidla... Me intriga

Moderato.

(Mirando la puerta por donde hizo mutis  
 Laura y con ademán de entrar)  
 en demasía la tapada. Si yo pudiera... Pero nó, no es digno de un soldado!

LAURA. (Dentro)

Muriendo me dea - mo - res y de ce - los so - ñe con un que - rer que me ne -

*pp*

- ga - bas ja - más me dis - ta - lien - to a mis des - ve - los - y nunca en mi pu -

- sis - te tu mi - ra - das - y yo te di - go di - go mi amor no es para

*pp*

ti y en cam - bio tu has de pe - nar y tu has de su - frir llo - ran - do por mi.

INIGO.

De nuevo a les cu char la  
aumenta mi pa sión si no ha de ser pa ra

*pp*

(Llamando)

mi tu amor de ja vi va en mi lai lu sión. ¿Que es eso? ¡Andrés! ¡Andrés!

Bandurrias y Laudes.  
Guitarras.  
(Dentro, lejos)

ANDRÉS. (Apareciendo) INIGO.

ANDRÉS.

¡Mi Capitán! ¿Esas guitarras? Son los estudiantes que recorren la ciudad cantando a las mo-

(Haciendo ademán de sacar la espada)

zas... Pero, si quereis... INIGO. No; dejálos. Cantaré con ellos á la linda tapada.

(Se va aproximando la rondalla)

CORO DE ESTUDIANTES. (Dentro)

TEN.<sup>o</sup> *p*

Con-si-guió su estu-dian-te

con su gui-ta-rra

doctorar-se de a-mo-res

BAJ.<sup>o</sup> *p*

Con-si-guió su estu-dian-te

con su gui-ta-rra

doctorar-se de a-mo-res

*pp*

en Sa-la - man-ca      La es-tu-dian - ti - na      la es-tu-dian - ti - na

en Sa-la - man-ca      La es - tu-dian - ti - na      la es - tu-dian - ti - na

MOZAS CHARRAS,  
Y ARRIERROS.

o-ye tras de su re-ja la Sal - man - ti - na ————— Ya vie nen

o-ye tras de su re-ja la Sal - man - ti - na —————

los es-tu-dian-tes ya al ai-re dan sus can-cio-nes que a-mo-res di-cen y ce-los un

di-a se-ran-dé las o-ri-llas del To-rmes lle-ga-ron a la po-sa-da can-tan-do

co-pla-sa y a-le-gres jo-tas de las gui-ta-ras al ras-gue-ar.

Consiguieron estu - diante con sugui - tarra doctorar-se de a -  
 Consiguieron estu - diante con sugui - tarra doctorar-se de a -  
 Consiguieron estu - diante con sugui - tarra doctorar-se de a -  
 (Golpe en la tabla)  
 - mores en Sala - manca la es - tudian - ti - na la es - tudian - ti - na  
 - mores en Sala - manca la es - tudian - ti - na la es - tudian - ti - na  
 - mores en Sala - manca la es - tudian - ti - na la es - tudian - ti - na

ESTUDIANTE 1º

o-ye tras de su re-ja la Sal - man - ti - na ————— Ya ho-ra com-pa- ñe-ros

o-ye tras de su re-ja la Sal - man - ti - na —————

o-ye tras de su re-ja la Sal - man - ti - na —————

Menos.

an-tes de mar-char can - te-mos la jo - ta. Las gui-tar-ras pre-pa - rad —————

**INÍCIO.**

Por Es - pa-ña y por mi da - ma — he de can - tar can - tar Tpo. de Jota.

*ff*

# LA LINDA TAPADA

Zarzuela en dos actos.

Letra de J. TELLAECHE.

Música de F. ALONSO.

Nº 6. (Bis)

Tpo. de Jota.

ff

p

TIPLES.

TENORES.

BAJOS.

Mi jo-ta es a - le-gre pues es de es-tu - dian - tes que no tie-nen

Mi jo-ta es a - le-gre pues es de es-tu - dian - tes que no tie-nen

Mi jo-ta es a - le-gre pues es de es-tu - dian - tes que no tie-nen

*pp ligado y bien ritmado.*

due - los ni tie-nen pe - sa - res. Es jo-ta de cha - rras tam-bién de pa - sión des -

due - los ni tie-nen pe - sa - res. Es jo-ta de cha - rras tam-bién de pa - sión des -

due - los ni tie-nen pe - sa - res. Es jo-ta de cha - rras tam-bién de pa - sión des -

de-nes y ce-losy he - chi - zos de a - mor. IÑIGO.  
A Es - pa ña—

de-nes y ce-losy he - chi - zos de a - mor.

de-nes y ce-losy he - chi - zos de a - mor.

*f* *rall.* Menos.

— llegué de Flan - des a Es - pa - ña llegué de Flandes y á

(unis)

Flan - des — me vol - ve - ré — y en Flan - des — portus des - pre - cios —

*p*

*pp*

— la muer - te a - lí bus - ca - ré — y en Flan - des — portus des -

*un poco rall.*

- pre - cios — ¡La muer - te a - lí bus - ca - ré! —

*f* *pp*

Mi jo - ta es a -  
*pp* Mi jo - ta es a -  
*pp* Mi jo - ta es a -

*f* *pp*

-le-gre pues es de es-tu-dian-tes que no tie-nen due-lo ni tie-nen pe-sa-res. Es  
 -le-gre pues es de es-tu-dian-tes que no tie-nen due-lo ni tie-nen pe-sa-res. Es  
 -le-gre pues es de es-tu-dian-tes que no tie-nen due-lo ni tie-nen pe-sa-res. Es  
 jo-ta de cha-rra tam-bién de pa-sión des-de nes y ce-los y he-chi-zos de a-  
 jo-ta de cha-rra tam-bién de pa-sión des-de nes y ce-los y he-chi-zos de a-  
 jo-ta de cha-rra tam-bién de pa-sión des-de nes y ce-los y he-chi-zos de a-

INIC.

-mor. En el pasar — de los a - ños —

-mor.

-mor.

Menos.

En el pasar de los a - ños — por tierras de — Sa - la - man - ca —

En el pasar de los a - ños — por tierras de — Sa - la - man - ca —

En el pasar de los a - ños — por tierras de — Sa - la - man - ca —

En el pasar de los a - ños — por tierras de — Sa - la - man - ca —

can-taron-las — pi-car - dí - as — dees-tu - dian-tes — y de

can-taron-las — pi-car - dí - as — de es-tu - dian-tes — y de

can-taron-las — pi-car - dí - as — dees-tu - dian-tes — y de

can-taron-las — pi-car - di - as — dees-tu - dian-tes — y de

*ff*

cha - rras — *pp* (como un eco)

cha - rras — Cantaron-las — pi-car - dí - as — dees-tu - dian-tes

cha - rras — *pp* Cantaron-las — pi-car - dí - as — dees-tu - dian-tes

cha - rras — *pp* Cantaron-las — pi-car - dí - as — dees-tu - dian-tes

*pp*

*ff* En el pasar — de los a — ños en — la  
 y de cha — rras — :  
*ff* En el pasar — de los a — ños en — la  
 y de cha — rras — :  
*ff* En el pasar — de los a — ños en — la  
 y de cha — rras — :  
*ff* En el pasar — de los a — ños en — la

*pp*

*poco affrett.* *Poco piu mosso.*  
 doc-ta Sa - la - man - ca — cuando se can-ta la jo - ta las  
 doc-ta Sa - la - man - ca — cuando se can-ta la jo - ta las  
 doc-ta Sa - la - man - ca — cuando se can-ta la jo - ta las  
 doc-ta Sa - la - man - ca — cuando se can-ta la jo - ta las

(unis)

*poco affrett.* *Poco piu mosso.*

pe-nas se ol - vi - dan y pa - sa el do - lor ————— Quie - ro can - tar - le á mi

pe-nas se ol - vi - dan y pa - sa el do - lor ————— Quie - ro can - tar - le á mi

pe-nas se ol - vi - dan y pa - sa el do - lor ————— Quie - ro can - tar - le á mi

pe-nas se ol - vi - dan y pa - sa el do - lor ————— Quie - ro can - tar - le á mi

da - ma la jo - ta bra - ví - a la jo - ta de a - mor Siempre el stu - diante con a -  
La jo - ta tam -

da - ma la jo - ta bra - ví - a la jo - ta de a - mor <sup>2da</sup> Tristes des en - ga - ños de mi a -

da - ma la jo - ta bra - ví - a la jo - ta de a - mor Yo quie - ro ol - vi -

da - ma la jo - ta bra - ví - a la jo - ta de a - mor Siempre el stu - diante con a -

-fán quiere a las mu-je-res con - se - guir y con las gui - ta-r-ras lo - gra -  
bien qui sie - ra can - tar y pe - nas dea -

-fán yo quie - ro ol - vi - dar tristes de - sen - ga - ños de mi a -  
-dar tristes de - sen - ga - ños de mi a - fan Yo quie - ro ol - vi -

-fán quiere a las mu-je-res con - se - guir y con las gui - ta-r-ras lo - gra -  
-rá de las be-l-las cha-r-ras su sen - tir Por tie-r-ras de -  
-mor yo quie - ro ol - vi - dar Por tie-r-ras de -  
-fán yo quie - ro ol - vi - dar Por tie-r-ras de -  
-dar tristes de - sen - ga - ños de mi a - fán Por tie-r-ras de -  
-rá de las be-l-las cha-r-ras su sen - tir Por tie-r-ras de -

— Sa - la - man - ca la jo - ta se can - ta al e - na - mo - rar —

— Sa - la - man - ca la jo - ta se can - ta al e - na - mo - rar —

— Sa - la - man - ca la jo - ta se can - ta al e - na - mo - rar —

— Sa - la - man - ca la jo - ta se can - ta al e - na - mo - rar —

Al entrar el Corregidor dice: **AMB.** **TODOS. CORR.**  
**Moderato.** ¡Paso al Corregidor! ¡Eh! ¡El Corregidor, si... ¿Qué os asusta?...

(A los estudiantes) Vosotros, salid de la posada. (Comienzan a salir muy pausadamente los estudiantes con la rondalla) **CORR.** Señor Capitán,

he de hablaros. Os escucho, señor Corregidor. (Laura sale con Inés) **DA LAURA.** **TODOS. CORR.**  
Dadme el brazo. ¡Eh! La linda **And.te**

**IÑIGO.** (Gerónimo salesigilosamente por la izquierda y, mientras, salen lentamente Laura é Inés)  
tapada. ¡Esa mujer... **Allegro.**

**GER.**  
¡Cesó la pendencia! Ya todo está en paz; ya los alguaciles, alternando están junto a los soldados,

junto al Capitán. La linda tapada su amor va á lograr, gracias á una intriga que supo idear.

¡Chinchilla es grande! Su fama inmortal, de pícaro insigne nadie ha de borrar siga pues la farsa,

porque al terminar, cobrados los diezmos, volveré a marchar, que es esa mi vida, vida de ansiedad, de correr el mundo, luchar y volar!.... (a 3)

Piano accompaniment for the second system of music. It includes the instruction *staccatto. rall.* in the middle of the system.

CORO. (Lejos)  
TENORES.

Vocal line for Tenors. The lyrics are: En el pa-sar — de los a - ños — en el pa-sar — de los a - ños —

BAJOS.

Vocal line for Basses. The lyrics are: En el pa-sar — de los a - ños — en el pa-sar — de los a - ños —

El mismo tiempo.

Vocal line for Tenors. The lyrics are: portierra de — Sa - la - man - ca — Can - ta - ron las — pi - car -

Vocal line for Basses. The lyrics are: portierra de — Sa - la - man - ca — Can - ta - ron las — pi - car -

(El telón va bajando lentamente)

-dí - as — dees - tu - dian - tes — y de cha - rras — En el pasar...

-dí - as — dees - tu - dian - tes — y de cha - rras — En el pasar—

3 3 3

*rall.*

— de los a - ños en — la doc - ta Sa - la - man - ca —

— de los a - ños en — la doc - ta Sa - la - man - ca — Mod.<sup>to</sup> y grandioso.

3 3 3

*rall.* *mf* *ff*

3 3 3

*ff*

3 3 3

(Ha caído el telón por completo)

*p* *ff*

# LA LINDA TAPADA

Zarzuela en dos actos.

Letra de J. TELLAECHÉ.

Música de F. ALONSO.

Nº 7. (A)

TEODORA, ISABEL, GIL PÉREZ, BELTRÁN, UNGITANO, 2º TIPLES, CORO GRAL.

Tambor en escena.

Allegretto.

(Telón)

TIPLES. *ff*

TENORES. *p*

BAJOS. *ff*

Co-me-dianteshoylle-ga-ron y re-corren la ciu-dad Las far-sas y co-

Co-me-dianteshoylle-ga-ron y re-corren la ciu-dad Las far-sas y co-

Co-me-dianteshoylle-ga-ron y re-corren la ciu-dad Yo sus far-sas y co-

-me-dias en la pla-za re-pre - sen-ta-ran

su ga -

-me-dias quiero ver re-pre-sen-tar Es la da-ma lin-da mo-za es muy fe-o y ra-ro

-me-dias en la pla-za re-pre - sen-ta-ran Es la da-ma lin-da mo-za es muy fe-o y ra-ro

-me-dias quiero ver re-pre-sen-tar Es la da-ma lin-da mo-za es muy fe-o su ga-

-lán

su ga-lán Que bo - ni - ta es la gra - cio - sa ver al bar - ba mie - do dá. *p* Muy lar - go fué el ca -

su ga-lán Que bo - ni - ta es la gra - cio - sa ver al bar - ba mie - do dá.

ISAB, TEOD, Y GIL.

BELTRAN.

-lán Que bo - ni - ta es la gra - cio - sa ver al bar - ba mie - do dá. *p* Muy lar - go fué el ca -

- mi - no fué lar - ga la jor - na - da pero hasta aquí lle - ga - mos

- mi - no fué lar - ga la jor - na - da pero hasta aquí lle - ga - mos

ISAB. GIL.

y no hemos de pa - sar. Yo soy la da - ma y ha - go de rei - na. Yo soy Gil

y no hemos de pa - sar.

*dolce.*

BELT.

Pé - rez y ha - go re - ir. Yo soy el bar - ba hom - bre i - ra - cun - do que al fin del

TEOD.

drama de - bo mo - rir — Y des - pues que a - ca - ba el dra - ma da co - mien - zo el en - tre -

*p*

-més y en el bai - lan za - ra - ban - das y cha - co - nas y o - tras dan - zas que es lo que les gusta

ISAB, TEOD, Y GIL.

Yaho-ra ca - llad que la farsa en-se - gui - da va a co-men - - zar.

Yaho-ra ca - llad que la farsa en-se - gui - da va a co-men - - zar.

(Beltrán tocando el tambor)

(Gil Pérez hace como que toca la trompeta)

(Algazara y contento en el pueblo por ver á los comediantes)

VARIOS. GIL.

TEOD.

MUJER 1ª

¿Eh? ¿Qué ocurre? ¿Qué sucede? No os apureis; es un malhechor que recibe el castigo que merece: mató a la mujer que con él vivía en las cuevas del Sotillo; un gitano muy conocido por tierras andaluzas.

TEOD.

BELT.

¡Ahí viene! Dá lástima verle! Siempre ha de ser una mujer, la que pierda a un hombre!

Adagio.

# LA LINDA TAPADA

Zarzuela en dos actos

Letra de J. TELLAECHÉ.

Música de F. ALONSO.

ACTO II.

Nº 7. (B) CANCIÓN DEL GITANO.

Bien moderado.

Un poco mas movido.

GITANO.

¡En la cár - cel de Vi - lla ————— hoy me van a en - ce - rrar —————  
¡Por sus ma - las ac - cio - nes ————— la partí el co - ra - zón —————

— pues los jue-ces cas - ti - gan — el de - li - to de a - mar!  
 — pues el mi - o par - tí - o — me de - jó su trai - ción!

*cres. affret. atpo. poco rall.*

— ¡E-lla fué mi tor - mento e-lla fué mi pa - sión; peroundi - a la in - gra-ta demia-mor se ri -  
 — Y los hombres a - ho-ra mequerrán casti - gar; Queme importa el cas - ti - go si no la he de ver

*cres. affret. poco rall. a tpo. ten.*

- ó! — ¡Cuan-do le - jos de ella es - ta - ba! ¡ay de mi!  
 más! — Me casti - gan por ma - tar - la! ¡ay de mi!

*a tpo. ten.*

— ¡en mi bo-rriqui-llo tor - do — ha-cia su re-ja mar - cha-ba! ¡ay de  
 — ¡sin sa-ber que yo no vi - vo — y llo-rando está mi - al - ma! ay de

*ten. rall.*

mil ¡y a - le-gre can-ta-ba a - sí! Bo -  
 mil y tris-te yo can-to a - sí! Bo -

- rri - co — co - rre li - ge - ro — an - day no  
 - rri - co — no an-des li - ge - ro no ten-gas

mi - res a - trás — lo que im - por - ta —  
 pri - sa en lle - gar — lo que im - por - ta —

lo que impor - ta es el ca - mi - no — que fal - ta pa - ra  
 lo que impor - ta es el ca - mi - no — que nos de - ja - mos

*pp* *pp* 2.<sup>a</sup> vez *pp* *p*

lle - gar  
a - trás

(Con mucho *pp*)  
Loqueim-

sentimiento)  
- por - ta loqueimpor - taes el ca - mi - no que nos de -

- ja - mos a - trás

Ped.

\* Ped.

\* Ped.

# LA LINDA TAPADA

Zarzuela en dos actos.

Letra de J. TELLAECHE.

Música de F. ALONSO.

Nº 7. (C) CHACONA.

TEODORA.

MUJER 1ª

SOLDADO. 1º

La mató, por quererla mucho! Es un pajarraco de *cuidao!* Allá se las entienda con el *Allegretto.*

(a Teodora)

Santo oficio! Pero, basta de penas! Tú, muchacha, luce tu garbo como lo haces en los corrales!

VARIOS.

GIL PEREZ.

Que cante, que cante. Presto serán servidos nuestros deseos. ¡Teodora! Cánta y baila ante estos ilustres señores una Chacona, que ellos sabrán pagar con esplendidez. ¡La Chacona! ¡Baile, baile!

UNOS.

OTROS.

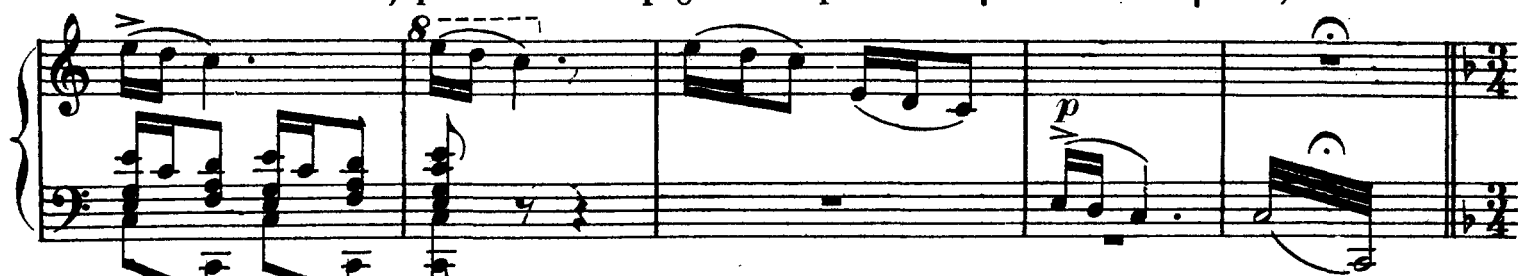

All.<sup>o</sup> no mucho. Chacona.

(Teodora baila picarescamente)

TEOD.

Cha - co - na ————— si te en-cuentro so - la ————— ju-ro he de ro -

- bar - te un be - so en la bo - ca que te ha de gus - tar —————

————— Cha - co - na ————— de - ja que mi bo - ca —————

— a tus lá - bios ro - jos a - cer - que ra - bio - sa y pue - da be -

-sar me sien-to mo-rir cuan-does-toy jun-to a ti

(Bailan con Teodora 4 parejas de mozas y mozos)

CORO.  
La la la la la

En el so-to a-yer sinquerer nos be-sa-mos so-lou- navez la la la la la la

En el so-to a-yer sinquerer nos be-sa-mos so-lou- navez la la la la

(El Coro: con piedras, hierros, y algun triángulo ó crótalo)

*p*

*p*

la la la la la la  
la la la la la la la la la la

la la la la la la Si hoyal soto vas ya verás como sinque-rer besa-rás

la la la la Si hoyal soto vas ya verás co-mo sinque-rer besa-rás

\* \* \* \* \*

la la la la la la la la la la la la la la la la la  
la la la la la la la la la la la la la la la la

la la la la la la la la la la la la la la la la la

la la la la la la la la la la la la la la la la la

\* \* \* \* \*

★ ★ ★ ★ ★ ★ ★ ★ ★ ★ ★ ★ ★ ★ ★ ★

★ ★ ★ ★ ★ ★ ★ ★ ★ ★ ★ ★ ★ ★ ★ ★

★ ★ ★ ★ ★ ★ ★ ★ ★ ★ ★ ★ ★ ★ ★ ★

CORO DE MOZOS. (unis)

Cha - co - na ————— si te encuentras

so - la ————— juro he de ro - bar - te un be - so en la bo - ca que te ha de gu -

- tar

**TENS.**  
Cha - co - na — de - ja que mi

**BAJOS.**  
Cha - co - na — de - ja que mi

bo - ca — a tus la - bios ro - jos se a - cer - que ra - bio - sa y pue - da be -

bo - ca — a tus la - bios ro - jos se a - cer - que ra - bio - sa y pue - da be -

**MOZAS.**

Me sien - to mo - rir cuan - does - toy jun - to a ti

- sar me sien - to mo - rir cuan - does - toy jun - to a ti

- sar me sien - to mo - rir cuan - does - toy jun - to a ti

Hoy al so-to ven tu mi bien y los dos a - sí sin que - rer o que -

Hoy al so-to ven tu mi bien y los dos a - sí sin que - rer o que -

Hoy al so-to ven tu mi bien y los dos a - sí sin que - rer o que -

Percusión en escena.

*ff*

- rien-do be - sar - nos a - sí y después mo - rir.

- rien-do be - sar - nos a - sí y después mo - rir.

- rien-do be - sar - nos a - sí y después mo - rir.

# LA LINDA TAPADA

Zarzuela en dos actos.

Letra de J. TELLAECHE.

Música de F. ALONSO.

Nº 8. QUINTETO-PAVANA.

INÉS, MENCÍA, CORREGIDOR, JERÓNIMO Y TRIGUILLOS.

**CORR.**

Bien moderado.

Per-mi-tid-me se-ño-ra un mo-men-to per-mi-tid per-mi-tid por fa-

- vor que os sa-lu-de con un gran res-pe-to y os o-frez-ca to-do lo que val-ga

**TRIG. (Aparte)**

yo. Cuan-do se-pa quien es la ta-pa-da Dios me val-ga la que se va ar-

- mar pe-ro yo no le di-go aho-ra na-da pues mi bol-so an-tes qui-sie-ra sal-

MENC. (Aparte) JER. (Ap:) INÉS. (Ap:) TRIG. (Ap: a Inés)

-var. No sé que va a ocurrir. No sé que va a pa-sar. Tendré ahora que fingir. No teme es ca-pa-

*poco rall.*

INÉS. (Al Corr.)

-rás. A vuestro sa-lu-do gran co-rre-gi-

*p*

(Le ofrece la mano formando grupo con elegancia)

-dor voy a res-pon-de-ros tam-bien cual soy yo. Mi mano os o-

*rit.* \*

1

*CORR. (Ap.)* *INÉS.* *CORR.*

- frez - co Su ma - no me da. ¡No la apre - teis tan - to! ¡La apre - ta - rá

(Inés con señoriales pasos de baile, cojida la mano del Corregidor y seguida a compás por Triguillos)

más! *INÉS.* De

*CORR.*

vues - tra ma - no co - ji - da don - de melle - veis i - ré. Qui -

*Tpo. de Pavana.*

*con elegancia.*

*INÉS.* *TRIG. (Ap: a Inés)*

- sie - ra ve - ros la ca - ra. E - so no va a po - der ser. Por

MENC. (a Jer)

Dios no fin - jais a - sí mu - jer que ca - ro muy ca - ro os va a cos - tar. No

JER.

INÉS.

se lo que de pronto pueda su - ceder. Ca - llad por Dios que no sos - pechen que esta da ma es mi mu - Tri -

TRIG.

INÉS.

-gui - llos dad - me la ma - no. (Los doblones dad - me I - nés) (Os

-jer.

*p*

CORR. (a Inés)

los da - ré yo lo ju - ro pe - ro no me de - la - teis) Qui -

MENC. (Ap:) JER. (Ap:)

-sie - ra de a - mor con vos ha - blar. De fi - jo nos van a - quí apren - der. La

INÉS.

vie - ja lo puede estropear. Cuan grande es mi desfa - cha - tez. E - na - mo -

pp

- rado está ya su mer - ced Se - ñor se - ñor se - ñor se -

MENC. pp

¡Yo muerto estoy! ¡Ay, San Andrés!

CORR. pp

¡Yo loco estoy! ¡Que linda es!

TRIG. pp

Mi bol - so va. quiero te - ner

JER. pp

Tranquilo estoy cuan lista es

p pp

-ñor Co-rre - gi - dor yo soy u - na chi - qui - lla con ru - bor que

na - da se de a - mor I - nés, I - nés, I - nés. ¡Cual

TRIG. CORR.

A - qui hay que a - pro - ve - char y en se gui - di - ta hay que esca -

Siel sa - be la ver - dad has - ta la cár - cel del lu -

lin - da de - be ser! Si mi - a has de a - ca - bar ya no me niegues ad - mi -

(Tri - gui - llos . a ca - llar por que tu bolsote in - te -

A - qui hay que a - pro - ve - char se y en se gui - di - ta hay que esca -

-par sin va - ci - lar  
 -gar i - ríaa pa - rar  
 - rar tu lin - da faz  
 - re - sa re - co - brar  
 - par sin va - ci - lar

(Inés coqueteando con el Corregidor y halagando el paso a Triguillos; éste fastidiado y como queriendo hablarle de su dinero; aquél entusiasmado y tratando de besar a Inés. Mencía y Jerónimo van buscando el mütis escamados y haciéndose los distraídos)

(Hacen mütis ceremoniosamente, Inés y Mencía por la puerta de la posada del Caballo negro, Jerónimo por el foro y el Corregidor y Triguillos por la puerta de la posada de Ambrosio)

LOS CINCO. (silbando suavemente)

# LA LINDA TAPADA

Zarzuela en dos actos.

Letra de J. TELLAECHE.

Música de F. ALONSO.

Nº 9. CANCIÓN PORTUGUESA.

LAURA, INIGO, Gª Y COELLO.

Moderato.

104

al - ma sau - da - des de Por - tu - gal sus que - jas lle - gan al

al - ma sau - da - des de Por - tu - gal Me mata el que - rer sin

nun - ca ob - tener con - suelo a mi tris - te a - fán ¡Sus - pi - ros y la - mentos al can -

- tar a - ho - gan hoy el e - co de mi voz y

*rall.*

triste el alma no encontrará re-po-so pa-ra mi do-lorsial finta morno hedelo-grar; Ah!

*a tempo.*

En mi can-ción jah! no deja - ré de -

**COELLO, IÑIGO Y 6ª**

Es su can-tar la se-re-na-tai-de- al yal es-cu-char un no se que sientoen

- cir al co-ra-zón lo que es tea-mor que mi llan-to yo he de abogary de bo siem-pre re-nun-ciar a

mi es su can-tar la sed de a-mar

él y novel-ver a - mar Por ————  
*rall.*  
 Es su can - ción cual flor de aquel madri - gal  
 Bandurrias y Laudes.  
 Guitarras.  
*p rall.* *p muy expresivo.*  
 — un amor suspiro con pa - sión ———— A ————

— mora — qué — que — en — mi — mu — rió — lo —

— que — fué — ri — sa — es — hoy — mi — llan — to — con — mi — can — to — voy — llo — ran — do — las — tris —

— te — zas — de — mi — a — mor — Con —

*rall.* *a tempo.*

u-na flor com-para-n al a-mor — y el —

pa-reci-do es ta ni-gual — que —

flor y a-mor y o vi mo-rir de un be-so ¡tris-te be-so! cu-yos e-cos

*rall.*

*a tempo.* *pp*

su - fro al re - cor - dar ————— El que - rer es

*a tempo.* *pp*

*p* i - lu - sión, i - lu - sión es el a - mar — y el an - he - lo de tu a - mor i - lu - sión se -

*p* Su can - ción de a - mor, ja - más po - dre - mos ol - vi -

(Tacet: Band<sup>o</sup>, Laudes y Guit<sup>o</sup>)

*pp* *pp*

- rá

- dar

*ppp*

# LA LINDA TAPADA

Zarzuela en dos actos.

Letra de J. TELLAECHE.

Música de F. ALONSO.

Nº 10.

MARCHA DE LOS ALGUACILES.

**Allegretto.**

(Salen los alguaciles persiguiendo a Inés)

**LOS ALGUACILES.**

- qué-mos-la pues tra-ta-rá de hu-ir muy cán-di-dos es-tá-ba-mos sin na-da sos-pe-

- char y rá-pi-da mar-chá-ba-se de-jan-do la ciu-dad. Por Dios no ser tan

INÉS.

ás-pe-ros ni de mi-ra-das trá-gi-cas, al-gua-ci-les sim-pá-ti-cos que os ju-ro no es-ca-

- par. Po-ned el ges-to plá-ci-do y la mi-ra-da lán-gui-da al-gua-ci-les sim-

TRES. (Muy tiernos)

OTROS TRES. (Lo mismo) LOS 1<sup>os</sup>

-pá-ti - cos pues yo no se en - ga - ñar. ¡Ven, ha - cia a - cá! ¡Fí - ja - te en mi! ¡Ven, ha - cia a -

LOS OTROS.

TODOS.

INÉS. (Aparte)

-cá! ¡Mí - ra - me a - sí! ¡Fí - ja - te en mi! Con mi ma ña y con mis mi - mos los cor - che - tes ca - lla -

ALGUACILES.

-rán y yo po - dré sa - lir de a - qui. A - cér - cate y a - rrú - lla - me que a - quí te has de que -

-dar. Be - lí - si - ma sim - pá - ti - ca I - né si a mor - ten - drás. Fí - ni - si - mos, mos -

-tré-mo-nos mag-ná-ni-mos por-té-mo-nos y rá-pi-dos pos-tré-mo-nos que el

granco-rre-gi-dor cam-bia-re-mos las ór-de-nes an-tee-se-duc-

INÉS. (Boca cerrada)  
(Evolucionan cómicamente y acariciadores)

ción.

(Evolucionan)

# LA LINDA TAPADA

Zarzuela en dos actos.

Letra de J. TELLAEICHE.

Música de F. ALONSO.

Nº 11.

INIGO, TEODORA, GIL PÉREZ, BELTRÁN, ANDRÉS, ISABEL, SOLDADOS, ESTUDIANTES, MOZAS, 2.<sup>º</sup> TIPLES, TAMBOR Y CORO GRAL.

**Marcial.**

IÑIGO. (Valientemente)

Por el Rey por su ban - de - ra — — por Cas - ti - llay

por mi bien — — O - tra vez en las li - des de gue - rra — —

— por mi da - may mi Rey he de ven - cer — — al vol - ver a las

du - mas de Flan - des se - rás mi tor - men - to al - ti - va mu - jer — —

TODOS LOS DE ESCENA.

Por el Rey por su ban - de - ra ——— Por Cas - ti - llay

Por el Rey por su ban - de - ra ——— Por Cas - ti - llay

*ff*

por mi bien ——— o - tra vez en las li - des de gue - rra ———

por mi bien ——— o - tra vez en las li - des de gue - rra ———

IÑIGO.

— lo - gra - ré po - der ven - cer ——— En la gue - rra el sol -

— lo - gra - ré po - der ven - cer ———

*ff*

- da - do es - pa - ñol ————— has - ta el sol in - ten - tó ha - cer pa - rar —————

— yal que - rer ren - dir su es - pa - da ha - ce fal - ta ser ti - tán, los do - mi - nios de mi

*cediendounpoco*

**TODOS.**

Pa - tria qui ero a gran - dar ————— En la gue - rra el sol - da - do es - pa - ñol —————

En la gue - rra el sol - da - do es - pa - ñol —————

*a tempo.* *f*

has - ta el sol in - ten - tó ha - cer pa - rar ————— yal que -

has - ta el sol in - ten - tó ha - cer pa - rar ————— yal que -

- rer ren-dir mies - pa - da ha - ce fal - ta ser ti - tán que ven - cer o mo -

- rer ren-dir mies - pa - da ha - ce fal - ta ser ti - tán que ven - cer o mo -

- rir he de lo - gar ¡ah!

- rir he de lo - gar

*IÑIGO.*  
*mf*

De Es - pa - ña son los sol - da - dos

*rall.* *a tempo.* *p*

que al entrar — en la ba - ta - lla — so-lo piensan

*rall.* *a tempo.* *p*

en la ma - dre — en su da-ma y en su Pa - tria —

son bra - vos — y a - ven - tu - re - ros — tienen des -

*rall.*

*a tempo.* *pp*

- precioa la vi - da — y al morir se ve en su ros - tro —

Di-bu-jar-se la son - ri - sa En el

*f poco pesante.*

po-mo demies - pa - da es-te le-mahe de po - ner Por Es - pa-ña, por mi  
Poco menos.

da-ma por Cas - ti - llay por el Rey De Es - pa - ña son los sol -

TODOS. *pp*

De Es - pa - ña son los sol -

*a tempo.*

*pp*

- da - dos queal entrar en la ba - ta - lla

*ff*

- da - dos queal entrar en la ba - ta - lla

*ff*

*pp* so-lo piensan en la ma - dre ——— *ff pesante.* En su da-ma

*pp* so-lo piensan en la ma - dre ——— *ff* En su da-ma

*pp* *ff pesante.*

*ff* Es mi di-vi-sa al lu - char

*ff* y en su Pa - tria ——— Es mi di-vi-sa al lu - char

*ff* y en su Pa - tria ——— Es mi di-vi-sa al lu - char

*ff* y en su Pa - tria ——— Es mi di-vi-sa al lu - char

*ff* y en su Pa - tria ——— Es mi di-vi-sa al lu - char

*ff* y en su Pa - tria ——— Es mi di-vi-sa al lu - char

*a tempo.*

las i-lu-sio-nes de a-mar

las i-lu-sio-nes de a-mar

las i-lu-sio-nes de a-mar

las i-lu-sio-nes de a-mar

las i-lu-sio-nes de a-mar

acel.

FINÁL.

De Es-pa-ña son los sol-da-dos que al en-trar

De Es-pa-ña son los sol-da-dos que al en-trar

Marcial.

*f* *ff*

en la ba-ta-lla so-lo piensan en la ma-dre

en la ba-ta-lla so-lo piensan en la ma-dre

*pp* *ff*

*pesante.*

En su da-ma

Es mi di-vi-sa al lu-char

En su da-ma y en su Pa-tria

Es mi di-vi-sa al lu-char

y en su Pa-tria

Es mi di-vi-sa al lu-char

y en su Pa-tria

Es mi di-vi-sa al lu-char

y en su Pa-tria

Es mi di-vi-sa al lu-char

*ff pesante.*

*a tempo.*

las i-lu-siones de a-mar

las i-lu-siones de a-mar

las i-lu-siones de a-mar

las i-lu-siones de a-mar

las i-lu-siones de a-mar

*acel.*