

*Seruega a los Sres. Profesores, cuiden
y respeten el presente material con el
celo que hace esperar su cultura.*

S. E. A. L.

ARCHIVO MUSICAL

MATERIAL N.º 6547

SOCIEDAD ESPAÑOLA DE AUTORES LÍRICOS (SOCIEDAD GENERAL DE AUTORES DE ESPAÑA) MADRID

Ladronas de amor

ZARZUELA EN DOS ACTOS

Letra de
MUÑOZ ROMÁN Y LOZANO

Música de
F. ALONSO.

**ESTE MATERIAL NO SE PUEDE COPIAR, ALQUILAR, PRESTAR NI VENDER.
(ES DE LA EXCLUSIVA PROPIEDAD DE ESTA SOCIEDAD.)**

F. SOC. AUTORES LÍRICOS.

Ladronas de amor

ZARZUELA EN DOS ACTOS

Nº 1.

INVITADA 1ª, LA NOVIA, LA MADRINA, EL PADRINO, GUARDIAS 1º y 2º,
NEMESIO, EL NOVIO, INVITADOS (2ªS TIPLES Y BOYS)

Letra de
MUÑOZ ROMAN Y LOZANO.

Música de
F. ALONSO.

Tpo de seguidillas

Fta. 8^a loco All^{to}. Pasacalle.

Clar. Fag. Violines
Cello
Sax.
Percusión
Tbal.

Tpac. Cuerda

Tbal.

1 TELÓN

ff Tutti

INVITADAS

INV. y TODOS.

INVITADAS.

Al ba - jar por la cues-ta de San Vi - cen-te ; Vi - cen-te! en el

Ob. Violines Fag. Clar. Sax. Piano Tnas. Cuerda Tptas. Trbn.

Perusión

TODOS.

INVITADAS.

ri - - per ca - mi - no de los vi - ve - ros. ; Sa - le - ro! De se -

Tptas. Trbn. Clar. Violines

gu - - ro la en - vi - dia de mu - cha gen - te al ver - le de mi bra -

Fta. Ob. Sax.

TODOS.

INVITADOS.

ce - ro va a ser us - - ted ; O - - lé! Es - ta tar - - de a los

Sax. Tptas. Tutti Ob. Violines Fag.

TODOS INVITADOS

-to - ros chu-la - pa mi - a - ¡Su ti - a! a a-plau-dir al Re - ver-te te lle - va -

-ré ya un-que a al-gún en - vi - dio - so qué que le

Sax. Fta. Ob. Violines Sax. Fag. Cello C. Baño

due - la jun - ti - tos en la ma - nue - la con - ti - go me lu - ci -

TODAS

INVITADA 1ª

-ré ¡Yo con mi man - tón que orgú - llo - sa i - ré! Pa - ño - lón chu-la - pón de Ma -

Fta. Ob. Tptas. Violines Fta. Sax. Metal Caja Piano Cuerdas Sax. PP Violines Fag. Piano Sax. Cuart. Thal. Percusión

ni - - la que a-ca - ri - - cia mi car - - ne mo -

- re - - na y a los hom - bres, de a - mor en - can - di - - la cuan-

Violines Clar.
Sax.
Tps.

- do en la ver - be - - - na ter - ciar - - lo me ven

Sax. Tpas.
Trhón. 3°

TODAS y TODOS

Pa - ño - lón chu - la - pón de Ma - ni - - la que en las

Vta. Ob. Violines
Clar.
Tpas. Viola
Tbal.
Vta.
Sax.

bo - - das se es - ti - - la tam - bién en tus fle - - cos pren -

Clara.
Toss.

- di - dos van mis pe - sa - res por cul - pa de los a - cha - res que

Fia.

sien - to por tu des - dèn. Tie - ne mi man - tòn gra - cia de Ma - drid, gar - bo re - chu -

- lòn di - gaus - té que si.

Para Bis a la  del N° 1

Ladronas de amor

Música de
F. ALONSO.

ZARZUELA EN DOS ACTOS

Nº 2 = Parroquiana 1ª, ANTOLINO, 8 Parroquianas, 8 Dependientes (Actores)

Tpo. de Mazurka.

mf Tutti.

Sax:
Sax: Cello.

PARROQUIANAS.

P Es - te par es muy bo - ni - to pe - ro no me sien - ta bien.

Tptas.
Clar: *P*
Fitas
Ob:
Sax:
Fag: Cuart?

Musical score for the Parroquianas vocal line and instrumental accompaniment, including lyrics and various instrument parts.

DEPENDIENTES.

Prue - be. seo - tro nu - me - ri - to que aun vaaha - cer. le el pié mas chi - gui - ti - to

Fitas
Tbon 3º
Tbat.

Musical score for the Dependientes vocal line and instrumental accompaniment, including lyrics and various instrument parts.

PARROQUIANA 1ª

¡Co - moa - prie - ta la pun - ti - la la pun - ti - ta na - da más!

Tpas.

Sax:

El ta - lón tam - bién mea - prie - ta y has - ta la len - güe - la, ¡ con que tú ve - rás!

Tpas.

Tbal.

Caja

(Sale Antolino con varias cajas que se le caen.)

ANTOLINO.

¡ Ay mi ma - dre qué ga - chis!

Metal.

Clar: y Ob:

Fag: y Quart:

Tpas.

Tban 3º

PARROQUIANAS.

Pa po - ner au - noen un tris. Se - rá

DEPENDIENTES.

¡ Qué gua - paes -

Metal.

Ob: y Clar:

Fag: y Quart:

Tpas.

Sax:

Fita

me-jor - - - que me los prue-bea - ho - ra con el cal - za - dor.

- tá! ¡ Es un pri - mor! Es - le par es - lá jus.

ANTOLINO. PARROQUIANA 1ª

dim.º P^{tas} Sax: Piano. Cuart.º

Tbon 3º

Se lo voy a re - ga - lar. ¡ No me se - a lan lo -

- ti - lo.

ANTOLINO. PARROQUIANA 1ª

Tbon 3º

- ca - tis! Es que yo aus - te gra - tis la voy a cal - zar.

ANTOLINO.

Aire de Tanguillo gaditano.

Tutti.

Tbon 3º

Tbn. 3º

Sax. 1º

PARROQUIANA 1ª

U - na mu - jer bien cal - za - da tie - ne to - da la gra - cia de Dios al cru - zar por Ma -

Tpta.
Tbon.
Tpas. Fag:
Cuart?
Ob:
Claris

- dri soy or - gu - llo de las yau - nas di - go que si yao - tros di - go que no.

Tpas. 3

Yal re - co - ger meel ves - ti - do yen - se - ñar de lae - na - gual bor - dao. ¡ Un po - qui - ta na

Tpta.
Tbon.
Tpas. Fag:
Cuart?
Tbal.
Fite
Ob.
Claris
Sax:
Tg

más y con mu - cho cui - dao! ¡ Qué bo - ni - la que vas! ¡ Ay, quien fue - ra a lu - lao! - - - So - li -

4ª Cuarda.

(por el corazón)

- ci - lan a - quion hue - que - ci - - to - - y meo - fre - cen ca - ri - ñay par -

Fite Ob:

ANTOLINO.

PARROQUIANA 1ª

-né. - - - Yo le doy un ca - ri - ño muy gran - de. ¡A - mos, an - - de! ¡Ca - lle -

- se! ¡Za - pa, za - pa, za - pa - te - ro

Fitas 3
Sax: 3
Tbal.
Tpta. Tbon. p
Ob: 5
Güiro.

cal - meus, ted sus a - rre - ba - los no se me - laa fa - ro - te - - ro za - pa -

Tpas. f
Bº Tbal.

- te - roa tus za - pa - tos. Que cuan - doum hom - bre me gus - ta

Fitas 5
Ob: 5
Tpta. Tbon. 3
Güiro.

no se mees - ca - pa ja - más con que leen - se: ñeun pal - mi - to ya - prie - leel pa -

Fitas 3
Ob: 3
Tpas. 3
Tbon 3º
Caja. Tbal.

PARROQUIANAS.

si to se vie ne de trás. Za - pa, za - pa, za - pa

Tutti.

DEPENDIENTES. PARROQUIANAS.

DEPENDIENTES.

- te - ro. ¡Que! Cal - meus, ted sus a - rre - ba - tos. Es que de ve - ras te

PARROQUIANAS.

que - ro. Za - pa - te - roa lus za - pa - los que cuan - doun hom - bre me

Tutti.

gus - ta no se mees - ca - pa ja - más con que leen - za - ñeun pal.

(abren las sombrillas.)

- mi - to ya - prie - teel pa - si - to se vie - ne de - trás.

Tutti.

PARROQUIANAS y DEPENDIENTES.

Que cuan.da un hom.bre me gus - ta no se mees.ca.pa ja - más.
 le lees -

PARROQUIANA 1ª

Con que leen.se.ñeun pal - mi - to ya.prie.teel pa - si - to se vie - ne de - trás.

Para Intermedio, el N° 1

Para Preludio del 2º Cuadro de 8 a 4 del N° 3

Ladronas de amor

ZARZUELA EN DOS ACTOS

Música de
F. ALONSO.

Nº 3 = CLEO, Escolta de Cleo, (Boys) y Alabarderos (2ºs Tiples)

Tpo. de Marcha moderado.

ff
Cd^o
PIANO.

y Claros

Met:
f muy valiente.

Fag.

y Fltas Ob: *sigue.*

Tbal y Caja
C.B.

C.B.

C.B.

Red:.....

Cites Vines Vle
Fagot.

Fltas

Tptas.

Tbal.

mf
Piano.

Piano.

Tpas.

Sax.

Cello
C.B.

C.B.
Tbal.

Caja.

sigue

Fltas

Tpas.

Sax.

Sax: Fltas: Cites.

Cda.

f

Tpas.

Tptas.
Tbles. *cresc: poco a poco.*

Tbon3º

ALABARDERAS.

Lle - ga la mi - nis - tra a par - la - men - tar - - - - pa - rael in - ci -

1 *mf* Clar: Sax: Cdo. Fitos Ob: etc: Tptas. Piano Tpas. Tbnas. Fag: Cello. C.B. Percusión.

- den - te tra - tar dea - rre - glar - - - - si los hom - bres nos

Tpta. Cdo. Tbnas. Tutti.

vie - na de - vol - ver que di - cho - sa voy a ser con su que -

CLEO.

- rer. Mu - je - res de la tie - rra yoven goa. quia e - vi - tar que es. la lle la gran que - rra que empieza a me - na -

Fite y Ob: con la voz. Clar: Sax: Tpa. Cuart: Claris Fag.

ALAB: =

CLEO. Tpo. de Fox.

- zar. Con nuestra escol. ta pe. ne - trad. To - do se re -

rall: cde. cde. Tpas Tpta. Tbnas. Fag: Tpas. Sax: Tbnas.

2

-suel - ve es cues.tión deau - da - cia y deus.ar el
 Fitas Clar. b2.

ar - ma fe - me - ni - na de la di - plo - ma - cia. Pi - den que los
 ESCOLTA. *pp*
 Tptas. y Tbon. Fitas Ob: Sax: Tptas. Tbon.

hom - bres vuel - van a la tie - rra. A sa - ber sia -
 CLEO.
 Fitas Clar. b2.

- ho - raal - gu - no vaa que - rer vol - ver. Ve - nus es de los
 y Fitas Ob: *f* Sax: Solos. *pp* *may marcado.*
 3

hom - bres el pa - ra - i - so ten - ta - dor. To - does.tien mi pla -
 Sax:

ne - fa so - lo dis - pues - to pa - ra el a - mor.

BOYS

Bocas que son -

Que - ro ver en ti gra -

Sax: (b)

ca: Tutti

Fag: Tpas.

P Tutti.

ri - en pa - ra que son - ri - as

ba - dos pla - ci - des son - ri - sas lán - guí - das mi - rá - das tí - mi - das ca -

Piano.

Sax:

Piano

Sax:

yo - jos que pro - me - ten ca - ri - ño - sas dul - ces

ri - cias y un sus - pi - ro que sees - ca - pa des - de el fon - do de tu

a - le - gri - as un fe - liz en - sue - ño

ser que al ver mu - jer tu bo - ca sien - to pi - ca - ros an - he - los im - pe - tua - mo -

4 *P* Tutti.

Piano.

Sax:

lle - no de qui - me - ra que ha de ser e -

- ro - so ver - ti - go de ce - los ca - li - das de - li - cias y un de - se - o

Piano

Sax:

- ter - na pri - ma - ve - ra del pla - - cer.

de lus be - sos que has - la el al - ma me ha ce ar - der.

Sax:

Sax:

CLEO.

Ho - - - ras la - - - cas de pa - sión en que cre -

f Tptas. Tbon.

- i mo - rir me dei - lu - sión ya ti te di con cie - go fre - ne - si - - mi co - ra -

f

Tbon 3º Caja.

ESCOLTA.

Ho - - - ras
- zón. lo - - - cas de pa - sión en que vi -

Fitas
Ob:
Sax:

Tpta. 2

- vi por u - nae - ter - ni - dad y tu - yo fui tem - blan - do de an - sie - dad.

f

Pite

CLEO.

Ho - - - ras lo - - - cas de pa - sión que

Fitas

Sax:

fag:

son pe - ca - - - do y ten - - - ta - ción.

più P

Tptas.
Tbon.

Sax:

Tpta. Tbon.

ff

Baile.

5

Sax:
Tptas.
Tbon.

lución en que cre-i mo-rir-me dei-lu-sión ya ti te di con cie-go fre-ne-

- sí - - - mi co - ra - zón en ho - - - ras

ESCOLTA.

Ho - ras lo - cas que per - fu - man

f Sax: (sigue.) Fitas (sigue.)

Tbn3^o Caja.

de pa - - sión que son pe -

nues - tra vi - da. Ho - ras lo - cas que se es - fu - man

- ca - - - day ten - - - lá - ción.

p

sin que - - - rer nun - ca más vol - ver.

Tutti.

Ladronas de amor

ZARZUELA EN DOS ACTOS

Nº 4

CLEO, MARCIALA, ATILANO, PRESIDENTA, MARISCALA,

CONSEJERA DE PALEONTOLOGÍA, CONSEJERA DE ENSEÑANZA Y VICETIPLES.

Libro de

Música de

MUÑOZ ROMAN Y LOZANO

F. ALONSO.

Tpo de schottisch (muy marcado)

ATILANO:

voy a hi-po-te-car has-ta mi ca-sa Mu-cho cui-dao por que ya es toy muy tra-ba-

Sax^s

Jazz.

-jao.

con ga

Tutti

Timb. VICETIPLES.

La co-mi-sión de un ba-rrio po-pu-lar al úl-ti-mo va-rón vie-nea ad-mi-

y Tpetas

Trbon^s

-rar y ha-re-cla-mao al ver que es-tás ja-món que si te ha-ra-cio-nao nos den ra-

Madera ga

y Tpetas

Triang.

MARCIALA.

CLEO:

-ción Va-va un mi-rar que tie-ne este ma-nús! Lo voy a con-quis-tar en un de-cir Je-

Fia. Ob.

Piano

Triang.

ATILANO CLEO:

-sús Es - tan por mi pá un pa - ta - tús. A - ti A - ti A - ti -

C. Bajo.

Tpta. Trbón.

-la - no A - ti te quie - ro mo - re - no ya ti te pi - do ti -

Fta. 8 Ob. Fta. Ob. Tpta:Sax alto

Sax's

MARCIALA

-ra - no de tus be - sos el ve - ne - no. A - ti A - ti A - ti -

Fta. Ob.

Timb. Triang. Trbón.

Tpas.

ATILANO.

-la - no te mi - roy que - doa - le - lá. A mi a mi si se -

Tpta. Sax.

guis a - si la a - vi - ta - mi - no - sis me dá.

Madera Tpta. Tutti

Timb. B9

TODAS

¡A-ti - la-no! ¡Mi mo-

p *f* *p*

Tptas. Sax^{os}

Timb B^o Pito

-re-no! A tí te pi - do ti - ra-no de tus be-sos el ve-

ATILANO

-ne-no ¡A - mi a-mi a - mi - güi-tas cui-dao con un ser-vi-

Fta. Ob

Tpas.

Tpta. Sax.

Timb Triáng. Trbón. III

CLEO y MARCIALA.

-dor! A - ti A - ti A - ti - la - no a ti te da - ré mien-can-to me - jor.

TODAS

E - res chu - lo mi fla-ge-la - dor.

Sax. Tpta.

Para Intermedio el N° 2

Nº5 = CLEO, ANTOLINO, ATILANO, Vedette, Tiples y Vicetiples.

Allegretto.

CLEO.

Cuan dou a - mor

Tutti. *f* *p* Tptas. (Sord^t)

que - ro lo - gar si me lo nie - gan lo sal - goa ra - bar por que yo sé que es lo me - jor

(id) Made Tptas. Clar.: Clar.: Tbon

ANTOLINO.

aun - que por e - so me lla - men la - dro - na dea - mor. ¡ Que mu - jer, mas va - ro - nil.

Ob: y Sax: s. Tpas.

ATILANO. CLEO.

Ve - tea a vi - sar a la guar - dia - ci - vil. Vues - tro que - rer me lo voy a que - dar que en a -

ANTOLINO y ATILANO.

A - bro - - - - - char - se

Tpta. Sax: s. Sax: s. Tbon.

(al uno)

mor noes de - li - to ro - bar. ¡A - que - llos be - sos que se ro - ban dan - tal i - lu - que noes de fi - ar.

Mad^o con 8^{as}

ANTOLINO.

ATILANO.

- sión que en - lo - que - cer - te rán. Con es - ta so - cia me ve - o en glo - bo. Me ha - re un se -

CLEO. (al otro)

gu - ro con - tra el ro - bo. - Yo quie - ro en - te - ro lu ca - ri - ño, ven - ya cam - bio el

Tutti >

Mad^o con 8^{as}

1

ANTOLINO.

ATILANO.

CLEO.

mi - o pa - ra siem - pre ten. ¡Que ca - pri - cho - sa! ¡Es u - na an - sio - sa! Tan so - lo en

(muy sensual)

mi lu lo - co a fan - ton - drás tam - bién. Sa - bré ro - bar lu

Tptas. 3

Viol:

Claris Fag: Saxs Cuerdas y Piano.

cello 2^o

f

p

jazz.

co - ra - zón con mis ca - ri - cías de mu -

y Tpo.

jer y en mis sus - pi - ros, fui lu - sión sa -

Tpta. (Sord^o)

- bre pren - der ya - si de tus be - sos la - dro, na he de ser. No sé por

ANTOLINO y ATILANO.

y Fl^{to} 8^{va}

2 (como antes)

que, por qué, que - rrá ro - bar a - sí mi

co - ra - zón. Por qué del mi - o yae - res

CLEO.

ANTOLINO. CLEO. ATILANO. (musis.)

tu la - drón. ¡La - drón! ¡La - drón! ¡¡ La - drón!!

Mad. y Sax. s. Metal.

(Salen Tiples y conjunto.)

Poco mas. Mad. y Met. Cd. y Sax. s. Piano.

caja

Tpta. (Viol. sola.)

Tbon.

clar. Tpta. flta.

Tbon.

Tutti (con s.)

TODAS.

p Con mis ca - ri - cias de mu - jer sa -

Clar.: Fag.: Sax.: Cd. y Piano.

Viol. 3^{ta}

Timb:

Cellos 8^{va}

Jazz.

y Tpta.

VEDETTE.

bre ro - bar tu co - ra - zón. Por qué del

Tpta. (Sord.)

TODAS.

VEDETTE.

mi - o yae - res tú la - drón. ¡ La - drón! ¡ La -

TODAS.

(Iniciando el mutis.)

- drón! ¡ La - drón!! ¡ La - drón! ¡ La - drón! ¡ La - drón! ¡ La -

Clar.: Tptas y Tb^{2as}

Sax.: *pp*

- drón! ¡ La - drón! ¡ La - drón! ¡ La - drón!

Tutti.

ff

Ladronas de amor

Música de
F. ALONSO.

ZARZUELA EN DOS ACTOS

Nº 5 BIS - Profesora. (Vedette) 6 Opositoras. (Tiples) 12 Opositoras. (2º Tiples.)

Tpo. de Fox.

Tutti. *f*

Timbal.

PROFESORA. =

De-bees - tu - diar es - ta lec - ción la que pre - ten - da con - quis -

Clar: Fag: Sax: Flts y Tpta. Flts y Tpta. y Ob:

Cda. y Piano.

jazz

- tar de su ma - ri - doel co - ra - zón

Tpta. Tpta.

OPOSITORAS (Tiples)

Hay que sa - ber no hay que ol - vi - dar que con sus

① Claris Fag: Saxs Flta y Tpta. Pita y Tpta.

Cde y Piano

jazz.

mi - mos la mu - jer con - si - gue al hom. bres. cla. vi -

Tptas. Tbon y Tpas. Tbon 3º

PROFESORA.

zar. To - da la que quie - ra su ma - ri - do con - quis -

Made y Met:

Piano Solo. 3

Timb:

lar siem - pre ca - ri - ño - say za - la - me - ra de - be ser - ¡Ay! Ma - ri -

Saxs Claris y Saxs

rall.º

Timb:

Poco menos.

di - to, si... Ma - ri - di - to, no... no me de - jes si ves que sus - pi - ro. Ma - ri -

Poco menos. Cda.

Flta 8º Ob. 3 3

Tpas. y Tbon.

jazz.

- di - to, no Ma - ri - di - to, si... si ga - cho - naen tus o - jos me mi - ro; quea - tra -

Fila

Ob: y Tpta.

Timb:

- er - te so - lo, es - pe - ro... ¡ Quiere - me con fa - ti - gas de muer - te, quees a - si co - moa ti ya te

y Fila

Sax: s

rall.º

OPOSITORAS. (Tiples y conjunto.)

quie - ro. Ma - ri - di - to, si... Ma - ri - di - to, no, no le va - yas que mue - ro de

Madª y Cda

Tpta.

e tempo

Piano

Sax: s

jazz

ce - los. Ma - ri - di - to, no... Ma - ri - di - to, si... si noa - pa - gas mis lo - cos an -

PROFESORA.

(como uuya mejor u la voz de la artista.)

- he - los. El con - sue - lo de mis pe - nas es queel an - sia quea - bra - sa mis

Ob: ③

ve - nas con tus be - sos vendrás a cal - mar. Baile.

Un poco más.

recl.º *acell.º* *Piano solo.* *con 8º*

Clarins y Saxs:
Cdº y Piano.

Fite Ob: Fag:
Metal.

Saxs y Fag:

Timb:

plto. *jazz.*

(id)

Clarins Saxs:

Tptas y Tbnºs

Piano.

Piano.

Clarins y Saxs
Cdº y Piano.

jazz.

Fite Ob: Fag:
Metal.

Timb:

(id)

Fag. y Tpas. Sax:3

TODAS.

Ma-ri - - di-to, si... Ma-ri - di-to, no... no le

(a cuatro)

cediendo.

Poco menos. (a dos)

Piano. Sax:3

jazz.

3 3

va-yas que mue-ro de ce - los.. Ma-ri - di-to, no.. Ma-ri - di-to, si... si noa-

PROFESORA.

pa-gas mis lo-cos an - he - los. El con-sue-lo de mis pe - nas es que el

Ob:

3 3 3 3 3 3

an-sia que abra.sa mis ve - - nas con tus be-sos ven-drás a cal - - mar.

Tutti.

roll.°

ff

Ladronas de amor

ZARZUELA EN DOS ACTOS

Nº 6. Final 1º

LAS DEL ACHICHARREN, VEDETTES, VENUSIANA NEGRA,

TIPLES, VICETIPLES, BAILARIN Y BOYS.

Letra de
MUÑOZ ROMAN Y LOZANO

Música de
F. ALONSO.

Moderado

VENUSIANA (negra)

A - chi - charra-me tú con tu ardiente mi - rar calma ya la in-que-

Tpta. I sordina. 3 Ob. Fta. Tpta. Fta.

tud que me quiere ma - tar. A - chi - charra-me tú

Tpta. 3 Ob. Fta.

Pon-te cer - ca cie - lo mi - o por - que sien - to mu - cho fri - o

Fta. Trbn.

no me tra - tes con des - vi - o que yo sue - ño con tu a - mor so -

Violín solo Ob. 3 Tpta. Sax. Clar.

né que una no-che de a-mor y de-li-rio sen-sual de mi bo-ca e-ras

Cuerda Piano Clars. Fag. *pp*

due-ño sen-ti de tu cuer-pocel ca-

-lor y en-pe-ca-do mor-tal des-per-té de a-quel sue-ño. Mi

bien ven a-quí jun-to a mí por-que le-jos de tí yo tam-bien sien-to

Ob. Fta. Ob. Trbn. Tptas. Trbn. Sax. Ob. Fta.

fri - o Tu a - mor su ca - lorme da - rá

Sax.s 3

rall a tpo

an - da a - pa - ga la lú ya - chi - chá - rra - me ya a - chi - chá - rra - me tú

Fta. I Ob. Sax alto (Tuba)

Piano Cuerda Tpa. Metal

rall

Fta. 3 Clars.

Ob.

Fta.

Sax tenor Trbn.

Sax.s 4

Piano

Violines

Cello
Trbón.

ELLA y EL

An-da a-pa-ga la lú y-a-chi-cha-rra-me ya a-chi-cha-rra-me

Fta. 7^a
Ob.

rall

Mutación Alegre

tú.

Clars. Fag. Sax.
Cuerda Piano 5

Piano

Clars. Sax.
Tpas.

M.l.
Tpas.
Trbóns

Tpas.

Clars. Sax.

Percusión

Piano

Sax. Tpas.

Jaz

Fta. 8^a
Ob.

Trbón. 3^o

Metal

Tutti

Tbal.

6 Fta. Ob. Sax. Metal Trbn. 3

Tutti

Tbal.

Voz de mujer
(por el micrófono) **P Tpo**

So - - ñé que una no - che de a -

Tpta. sordina.

Clars. Fag. Tpas.
Cuerda Piano

- mor y de - li - rio sen - sual de mi bo - ca e - ras due - ño sen - ti

Ob.

Sax.

Fta.

de tu - cuer - po el ca - lor y en pe - ca - do mor - tal des - per - té de a - quel sue - ño

Ob.

Sax.

Fta.

TODOS

Mi bien vena - qui jun - to a mí por - que le - jos de

conga

Sax. Trbn.

Thal.

Ella y el

ti yo tambien siento fri - o Tu a - mor

Sax, alto Sax's

pp

su ca - lor me da - rá unis anda a - pa - ga la lú ya - chi - chá - rra - me

Ob. Sax.

cediendo

Allegro

ya a - chi - chá - rra - me tú.

Violin

Tutti

9 animando hasta el final

ff Fas. Sax. Metal

Fra. 2a Ob.

Tromba 3ª

Metal

Ladronas de amor

Música de
F. ALONSO.

ZARZUELA EN DOS ACTOS
- 2º ACTO -

Nº 7 = MARCIALA, ATILANO, MELASIO y Urbanas (2ªs triples)

Tpo. de Marcha moderado.

URBANAS.

Que bien se lu - - ceel cuer - po de las Ur - ba - nas de mi sec - ción, cuan - do

MARCIALA.

vaal re - le - vo por las ma - ña - nas en for - ma - ción. He pen -

Tptas.
Sax.
Tbon.

URBANAS.

- sa - do mo - di - fi - car la ley de cir - cu - la - ción. Con mu - cha ten - ción - -

f Metal.
Tbal.
Caja.

- es - cu - cha - re - mos la in - no - va - ción. Un poco más.
y fltas Tptas.

y Cd (Pizz.)
Ub.
Clar.: Cd
Fag.
Sax.

7 7 (sigue)

Tutti.

Tptas. Clar: Fag: Tpas.
Tbon: Pizz.
Tbal. caja china.

B?

ATILANO.

poco affret:

rall.º

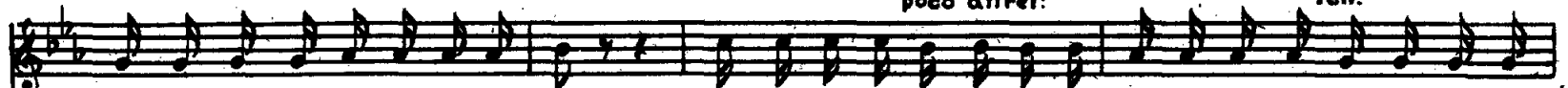

Son un a - len - ta - doa la mo - ral e - sas pe - re - ji - las que has ta en me - dio de la ca - lle sea - ca -
Al queen los tran - vi - as va col - ga o hay que re - cor - dar - le que se ex - po - nea res - ba - lar - se y se

Bien moderado.

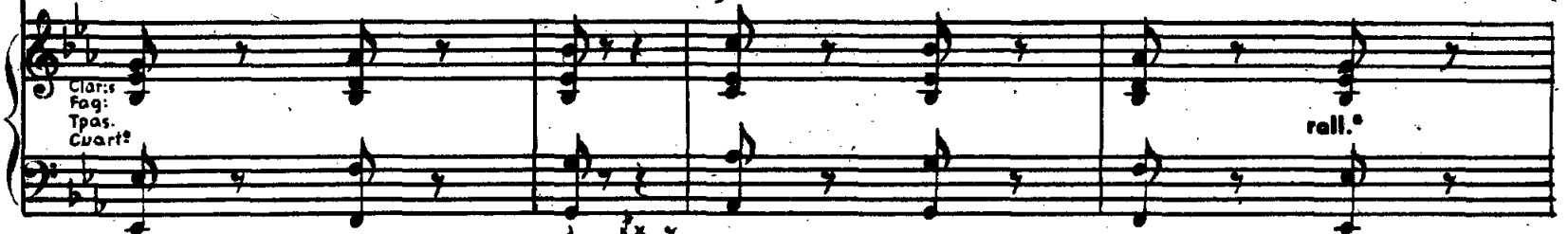

Clars:
Fag:
Tpas.
Cuartº

rall.º

China.

MELASIA.

a tempo

. ri - cian sin res - pe - to a los de - más. Pa so - lu - cio - nar e - sea - ten - tao
pue - de dar un gol - pe en el to - rrao. Y más cuan - do via - jau - na mu - jer

Ob:

Sax: 1

Tbal.

a tempo

poco affret:

rall.º

de - be de - cre - tar - se que cir - cu - le por la ca - lle des - dea - ho - ra ca - da se - xo por un
dee - sas que te mi - rana un - que no se lo pro - pon - gan, los es - tri - bos a cual - quie - ra ha - cen per -

rall.º

MARCIALA.

a tempo

poco rall.º

lao. A par - tir de hoy mis - mo po - drán las mu - je - res por la a - ce - ra iz - quier - da, so - la - men - te
- de Pa - salir del pa - so de ta - les des - gra - cias to - dos los tran - vi - as, mar - cha - rán ce -

Tpta.

Cdº

pte
Ob:

mp

PIANO.

Tpas.

Sax:

poco rall.º

ATILANO.

a tempo

ir. - - - Ya los ca - ba - lle - ros tam - bien des - dea - ho - ra lle - var - la - tra -
 - rraos. - - - Pe - ro que no se - an i - qual que el mil u - no por - que te lo

Tpta. *a tempo*
 Cd^a
 Sax: Piano.
 Pizz.

MARCIALA.

rall.°
 ma - no, de - bes e - xi - gir. - - - Las a - gen - tes de cir - cu - la - ción -
 ven - den y han a - rru - i - nao. - - -

rall.° *Allegretto.*
 Fl^{ta} Ob: *p* Cd^a Tpta. *mf* Tbn. Sax: Claris
 Tpa. Fag. Tbn 3^o

in - fle - xi - bles to - das han de ser -

Fl^{ta} Ob: Claris
 Tbn 2^o Caja. Tbn 3^o Tbn 2^o

yal que fal - teal re - gla - men - to se de - beal ma - men - to man -

Sax: Tpta. Tbn.
 Tbal. Caja.

URBANAS.

- dar de - te - ner (Pitos) Hay que ha - cer - - - - - cum - plir al

pe - a - tón - - - - - to - do cuan - - - - - to es - té re - gla - men - tao -

ATILANO y MELASIA.

- - - - - Si no vas - - - - - con cui - da - di - to te to - can el

pi - to ves - tás a - rre - glao. - - - - - glao.

Nº 7 - BIS.

Ladronas de amor

Música de
F. ALONSO.

ZARZUELA EN DOS ACTOS

Nº 8 - Moro 1º (Vedette), Moros (1ºs tiples), Vicetiples, Actores y Boys.
(Oboes, Trompetas y Tambores en escena.)

Lento.

8^{va} Flta
p
1000. Ob:
Clar:s
Fag: Tpa Tbn:s
Sax:
p Cello
C.B.
Vln: Concertino.
Vln:s
Piano.
Cello. Viola.
Pizz.

y Tpas.
Vln:s 1^{os.} y 2^{os.}
Tpas.
Sax:
Tbn:s
f VI^{ta} Mod^{ta}
f
fag:
pp
cello
c.B.

Moderado.

Pizz.
pp Ob: Clar:s
Fag:
Pizz.
Flta
PIANO.
PIANO.

Ladronas de amor

ZARZUELA EN DOS ACTOS

Nº 8 - A.

MOROS DEL RIFF.

MORO 1º (VEDETT) MOROS (1ªS TIPLES) VICETIPLES, ACTORES Y BOYS.

Letra de
MUNOZ ROMAN Y LOZANO.

Música de
F. ALONSO.

Tpo. de pasodoble (modº) (Tambores en escena.)

(Oboes en escena)

Piano. Cellos. C.B.
Percusión.

Ob. Clars. Sax. S. (con 8ª)

ff 8ª baja.

Cuerda
Tpas.
Trbs.

y Tpetas.

Tpetas. Trbs.

Timb.

f 8ª baja

MORO 1º

mp
Moro del Riff ba-ta - lla - dor me can-ta - ba mi mo - raal for-mar

Cuerda Clars. Sax.
p Tpas. Tpta. Tpta. Tpta.

en el Ta - - bor mo-ro del Riff ve-te a lu - char

Fta.Ob. Piano Sax.alto
Tptas. Tptas.

que la vi-da no tie - ne va-lor sin pe-le - - ar Mo-ro del

TODOS *mp*
Tptas. Fta.Ob. Piano. 2

Riff ba-ta - lla - dor no te-pien-ses que al ver - te mar-char

Tptas. Ftin. Piano. Tpta. Tutti
Caja

voy a charme al lo - rar de do - lor vé va - lien - te a lu - char que sa - bré yo es - pe - rar y al volver

HOMBRES SOLOS (varonil)

vence - dor dar - te mo - ro del Riff mi a - mor. Lle - no de

8^a *loco*

ff (Tambores en escena.)

fé por el ho - nor de Es - pa - ña com - ba - ti

ba - jo los ra - yos de a - que - l sol pen - san - do siem -

MORO 19 (con emoción)

preen - ti. Vuel - vo mo - ri - ta de la cam - pa - ña

Cuerda Clars. Sax.

— pa-ra de - cir-te que el suelo de Es - pa - ña su - pe re - gar-lo con san - gre

Tpa. Trbón. Ob.

mo-ra ba - jo la en - se - ña ben - di - ta de la cru - za - da sal - va - do - ra. Vuel - vo mo -

poco rall **TODOS. PPP**

Fta. Madera Cuerda Sax. poco rall **pp a tempo** Timb.

- ri - ta pa - ra ser tu - yo aho - ra que pue - des de - cir con or - gu - llo

Piano Tpta. Ftin. Trbón. Tpta. 3ª b. Timb.

que por Es - pa - ña ma - dre que - ri - da di - mos la vi - da los mo - ros del

f Tutti Tpta. 3ª b. pp Bombo

EVOLUCIÓN.

Riff. (Tambores en escena) (Oboes en escena)

Piano Cello. Bajo Percusión Pilo. 3ª baja Tutti

2^{as} VOCES y Hombres

Fue tu re -

p

1^{as} Voces, Vedett y Tiples.

Por tu ca - ri - ño qui - se la glo - ria y en - tra - ba en com - ba - te pen - san - do en la vic -

- cuer - do den - tro del al - ma co - mo la es - tre - lla que a mi en el com - ba - te me gui -

cres - cen - do

- to - ria. Vuel - vo mo - ri - ta de la cam - pa - ña pa - ra de - cir - te que el sue - lo de Es -

- a - ba. Vuel - vo mo - ri - ta de la cam - pa - ña pa - ra de - cir - te que el sue - lo de Es -

Oboes y Trompetas

gosa (en escena)

pa - ña su - pe re - gar - lo con san - gre mo - ra ba - jo la en - se - ña ben -

pa - ña su - pe re - gar - lo con san - gre mo - ra ba - jo la en - se - ña ben -

unis

MORO 19

di - ta de la cru - za - da sal - va - do - ra Vuel - vo mo - ri - ta pa - ra ser tu - yo

poco rit

pp

a tempo

Piano

Tpta.

Tpta.

ff TODOS

ah - ra que pue - des de - cir con or - gu - llo Que por Es - pa - ña ma - dre que -

ff Tutti

Trbn

Timb

pp

ri - da di - mos la vi - da los mo - ros del Riff. Di - mos la vi - da los

unis Orquesta

pp

ff

tutti con 8^a

pesante

Plo.

mo - ros del Riff.

sigue

atpo

sigue

Para Intermedio el N° 4

Ladronas de amor

ZARZUELA EN DOS ACTOS

Nº 9

¡AQUELLA MELODÍA...!

BLUES CANCIÓN

La NEGRA.

Letra de MUÑOZ ROMÁN Y LOZANO

Música de

FALONSO.

Tpo de blues

Introduction of the blues song. The score is in 7/8 time. It features a piano accompaniment with a bass line and a treble line. The treble line has a melodic line with triplets and slurs. Dynamics include *f* (forte) and *P* (piano). The piece is marked *Tutti*. Instrumentation includes *Tptas. Trbón.* (Trumpets and Trombones).

LA NEGRA

So-nó en el Jaz de tu can-ción el rit-mo lo-coy bur-lón _____ ¡Ay!

ne-gro _____ ¿por qué te dí mi co-ra-zón al son de a-que-la can-ción? _____ que consu me-lo-

Second line of the song. The vocal line continues. The piano accompaniment features a *Metal* section. Dynamics include *f* and *P*. Instrumentation includes *Tpas.* (Trumpets).

-dí - a _____ me des-per-tó en el al-ma _____ u-na pa-sión _____

Third line of the song. The vocal line continues. The piano accompaniment features a *Metal* section. Dynamics include *f* and *P*. Instrumentation includes *Fta. 8ª* (Flute 8th) and *Clars.* (Clarinets).

por la que fui tan so - lo pa - ra ti y hoy siento al es - cu -

Metal

Trbón.

2

charla honda me - lan - co - lí - a pues la can - ción

Metal

Saxs.

hoy trae a mí e - cos de tu trai - ción ol - vi - dar ol - vi - dar qui -

Ob. Clar.

Saxs.

Trbón.

- sie - ra yo ol - vi - dar que mi vi - da des - tro - zó a - que - lla me - lo -

Ob. Fta. 8ª

Trbón.

rall

Trbón.

3

a tpo

di - a quedas per-tó en mi al - ma u - na pa - sión por la que fui

Metal Fta. 8a Metal Trbóns Metal

Baile.

tan so - lo pa - ra tí.

Metal ff Tutti 4 Tbal.

Doble tpo. (a 2)

Tptas. cresc Sax. Fag. Piano Trbón III Tbal/Bombo

5

Madera Sax. Cuerda Piano Tptas. Trbón Madera Sax. Cuerda Tptas. Trbóns Madera Sax. Tptas. Trbón.

Tpas. ff Tptas. Trbón Madera Sax. Cuerda Tptas. Trbóns Madera Sax. Tptas. Trbón.

Madera Sax. Tptas. 3 Violines Trbón Tbal. Metal

Madera Sax. Tptas. 3 Violines Trbón Tbal. Metal

Tutti (b) Piano 3 Tutti Tutti

Clars. Metal Piano

Tutti con 8^a Fia. 8^a Ob.

Fia. 8^a Ob. Madera Sax. Cuerda Piano Tptas. Trbón.

Tbal. 6

Madera Sax. Cuerda Tptas. Trbón. Madera Sax. Madera Sax. Tptas. Trbón. Violines I Trbón.

(Sax.) I^o Tpo (lento) a 4

p

NEGRA (a 2) Vivo

¡Ay! negro

Bate claquetas, ad libitum.

ff

Ladronas de amor

Música de
F. ALONSO.

ZARZUELA EN DOS ACTOS

- N° 10 - FINAL -

Todos los Personajes

Moderato.

Fifth system of the musical score. It includes piano accompaniment with a circled **2**. Brass parts for **Tpta.**, **Fite Ob.**, and **Tpas.** are shown. The piano part features a **Tbon 5º** marking and a **Caja China.** instruction.

Vins
Clars
Sax:

Cdt

Fite Ob:
Clars:
Sax:

Tpta.

Tpas.

Fite Ob: (sigue)

Tpta.
Tbon.

Tpas.
Tbon.

Tbon.

Clars
Sax:

Tptas. 3

Tutti (menos Tptas)

Fite Ob:
Clars

Tpta.

Sax:

Tbon.

Caja (Seco)

Blues.

Vins

Tutti.

Tpta.
Tbon.

Clars Fag:
Sax:

Sax:
Tpta.

rail.

Tbon.
pta.

TODOS.

! Ay! ne. gro. - -

Sax: *p* Tptas. Tbon. Flte Ob: Metal.

VELETTE.

A - que - lla me - lo - di - a -

Tptas. Tbon. Metal.

me des - per - ta en el al - ma - u - na pa - sión por la que fui

Metal. Flte 2ª Metal. Claris Metal.

tan so - lo pa - ra ti hoy sien - to al es - cu - char - la - - hon - da me - lan - co -

Flte Metal. Tbon.

- li - a - pues la can - ción hoy trae a mi e - cos de tu trai -

Fltas Claris Sax: Ob: Claris Sax: I

-ción ol - vi - dar ol - vi - dar qui - sie - ra yo . ol - vi - dar que mi vi - da

Tbn. Clarinet Sax. Trbns

des - tro - zó a - que - lla me - lo - di - a que des - per - to en mi

rall. Trbns a tempo Metal.

al - ma - u - na pa - sión por la que fui tan so - lo pa - ra

Fite 8º Metal. Trbns Metal.

Moderado.

Tutti. Tutti con 8º

Tutti. Tutti con 8º Con Vlns 1º Cello 8º Timb.

mis ca - ri - cías de mu - jer sa - bré ro - bar lu

Clarinet Fagot Sax. Cello y Piano. Tpa.

VEDETTE.

co - ra - zón. Por qué del mi - o ya e - res

TODAS. VEDETTE. TODAS. Allegro.

tú la - drón! ¡ La - drón! ¡ La - drón! ¡¡ La - drón!! Con mis ca -

Fite Ob: Tutti.
Tota y Vlnes
Cellos y Tbon.

- ri - cias de mu - jer sa - bré ro - bar tu co - ra -

VEDETTE. TODAS.

- zón. Por que del mi - o ya e - res tú ¡ La - drón! ¡ La -

VEDETTE. TODAS. Menos.

- drón! ¡ La - drón! ¡¡ La - drón!!

Tutti con 8^a
Sax: y Metal. Tutti.
pesante.
pp
pp
con 8^a