Las de armas tomar

Revista en dos actos

Letra de **Antonio Paso (hijo) y**
Francisco G. Loygorri.

Música de

FRANCISCO ALONSO

DEPOSITARIOS
UNION MUSICAL ESPAÑOLA

Depositado: Propiedad de los autores.

Precio: 2,50 pesetas.

Lit. Soc. Esp. Autores Líricos - Madrid.

LAS DE ARMAS TOMAR

Revista en dos actos

Letra de
A. Paso (hijo) y F. G. Loygorri

Música de
FRANCISCO ALONSO

Nº 6 = EL ABANICO PARA LOS TOROS.

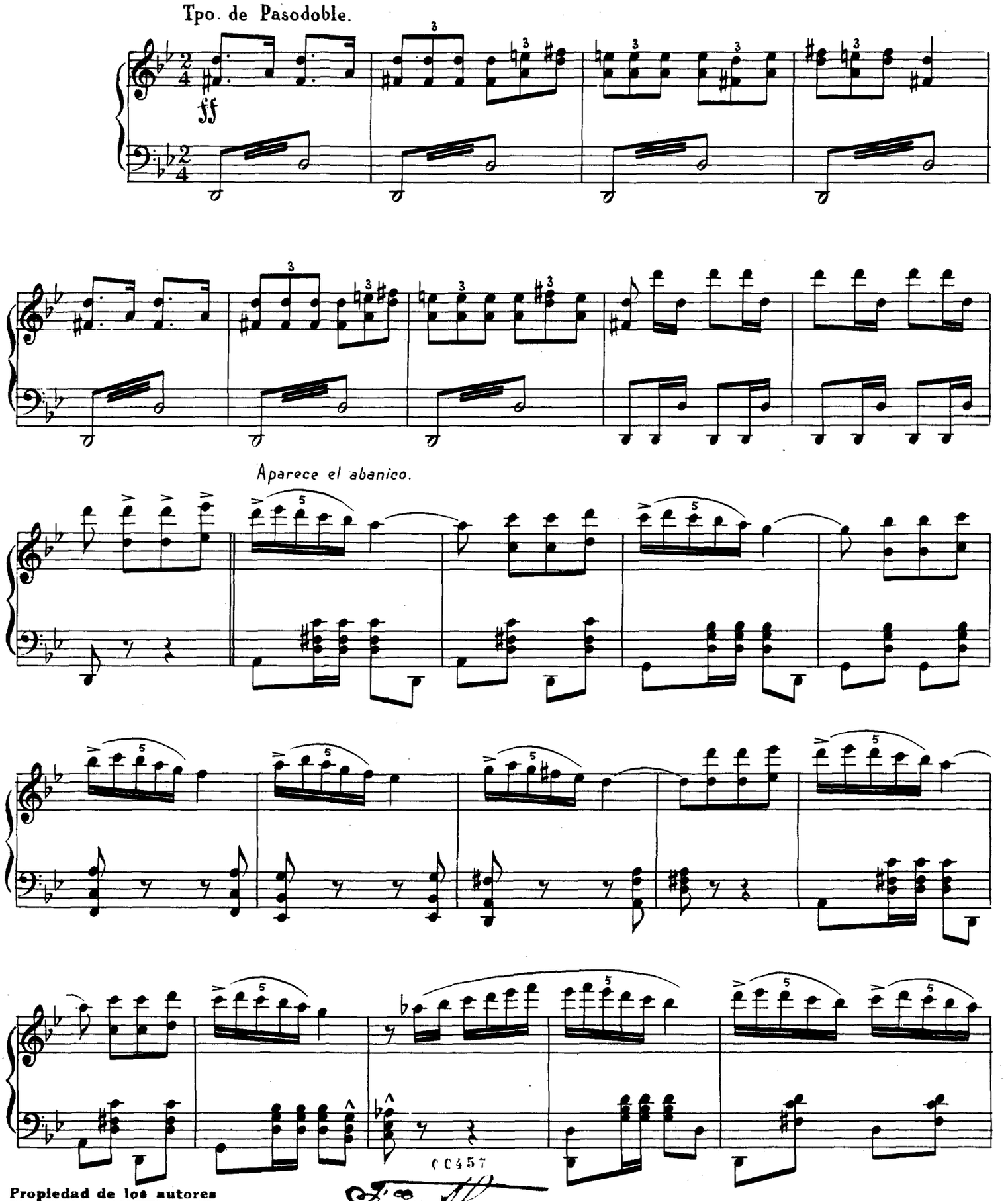

Propiedad de los autores

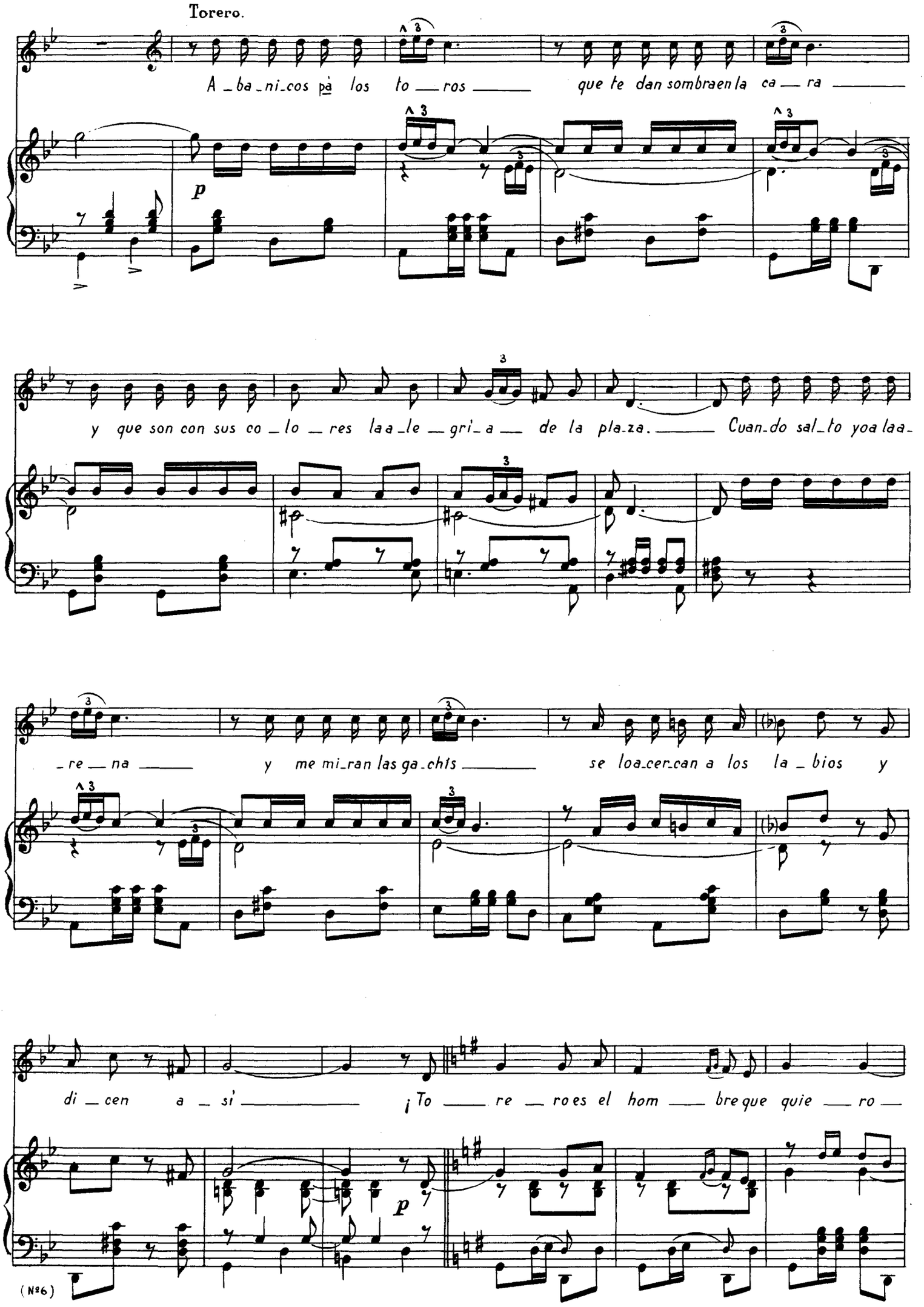
Torero.
A_ba_ni_cos pà los to_ros que te dan sombra en la ca_ra
y que son con sus co_lo_res la a_le_gri_a de la pla_za. Cuan_do sal_to yo a la a_
_re_na y me mi_ran las ga_chis se lo a_cer_can a los la_bios y
di_cen a_sì ¡To_re_ro es el hom_bre que quie_ro_

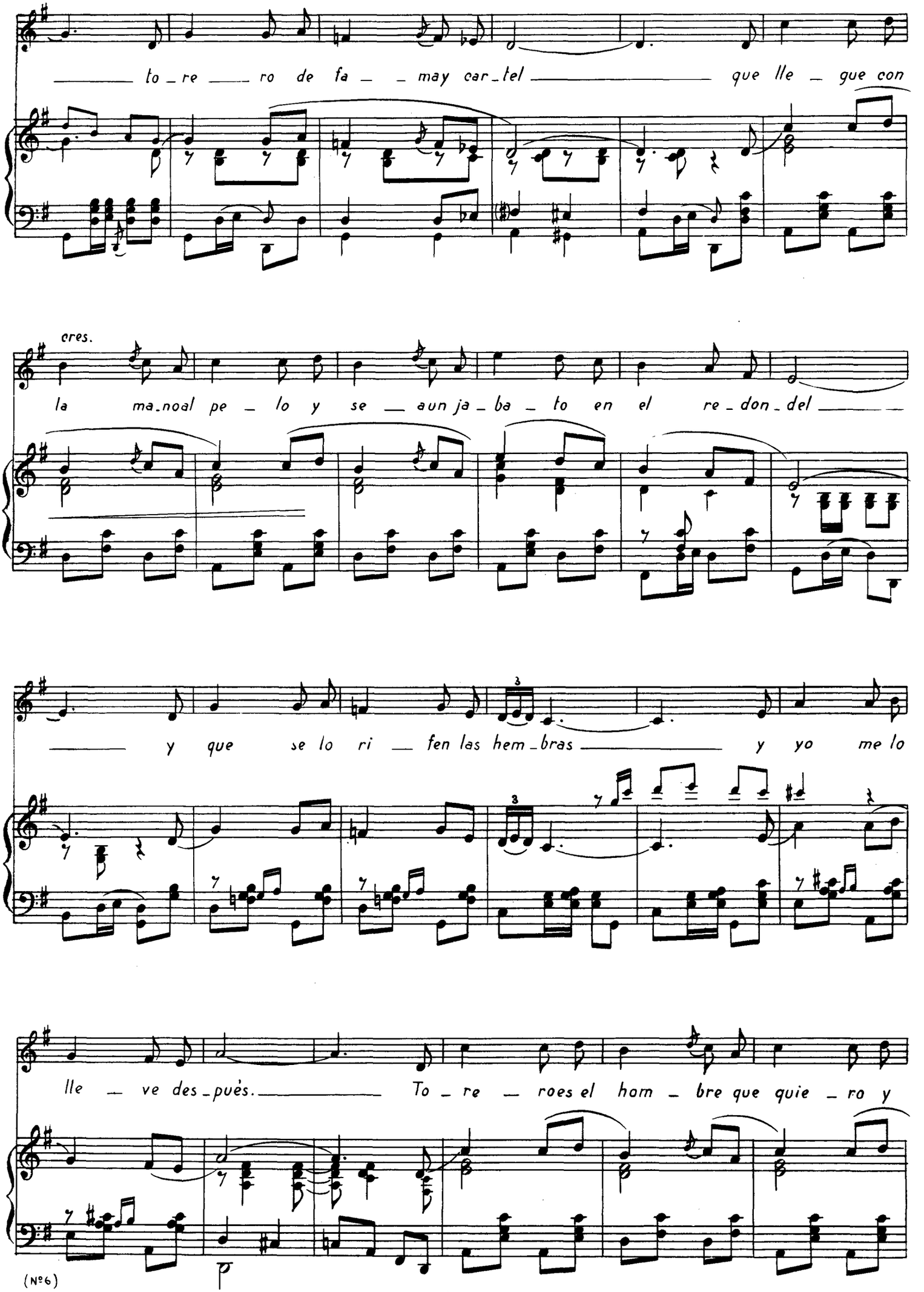
to_re ro de fa_ may car_tel que lle_gue con
cres.
la ma_noal pe_lo y se_aun ja_ba_to en el re_don_del
y que se lo ri_fen las hem_bras y yo me lo
lle_ve des_pués. To_re_roes el hom_bre que quie_ro y
(Nº6)

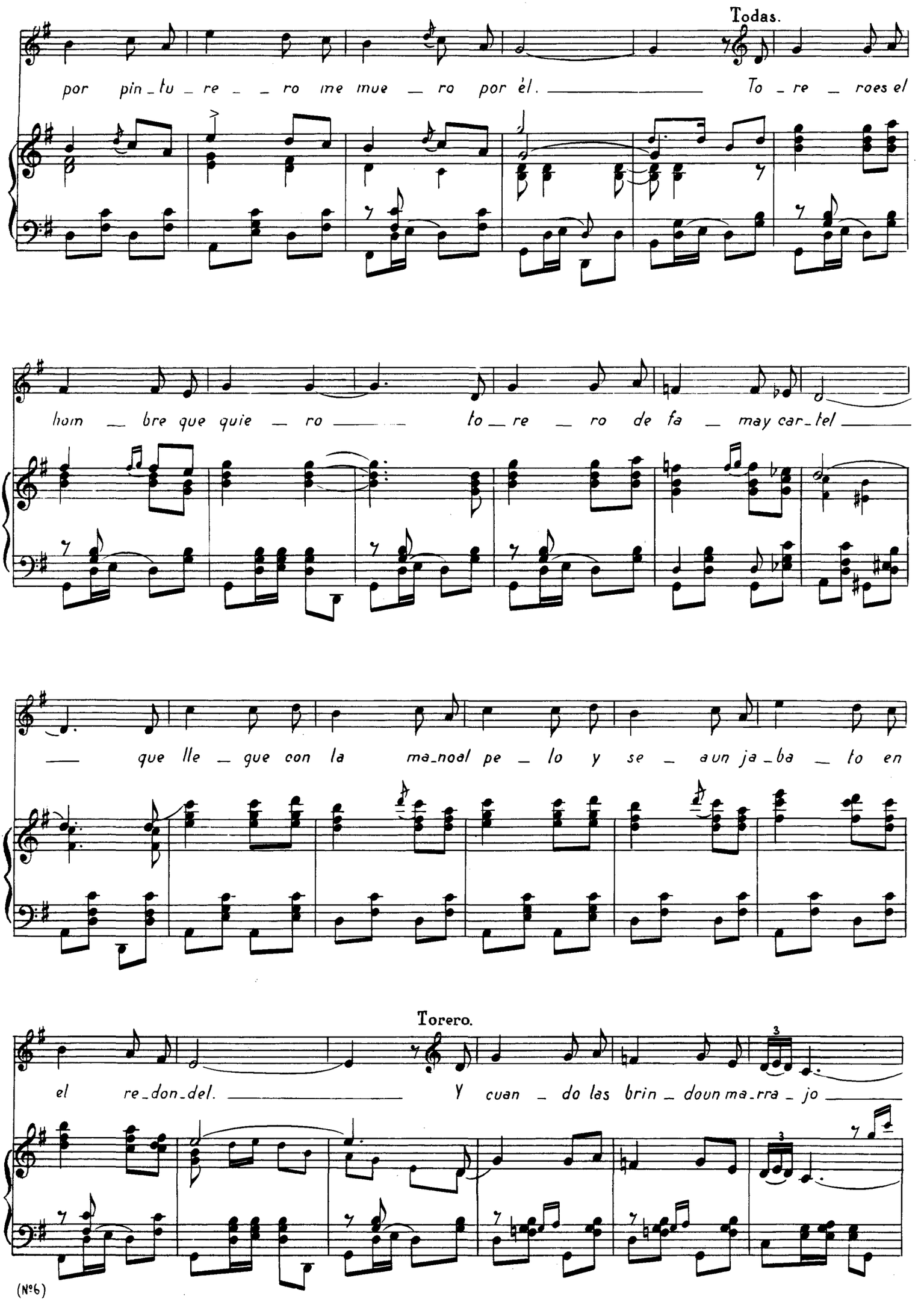
Todas.
por pin_tu_re_ro me mue_ro por él. To_re_roes el
hom_bre que quie_ro to_re_ro de fa_may car_tel
que lle_gue con la ma_noal pe_lo y se_aun ja_ba_to en
Torero.
el re_don_del. Y cuan_do las brin_doun ma_rra_jo
3
3

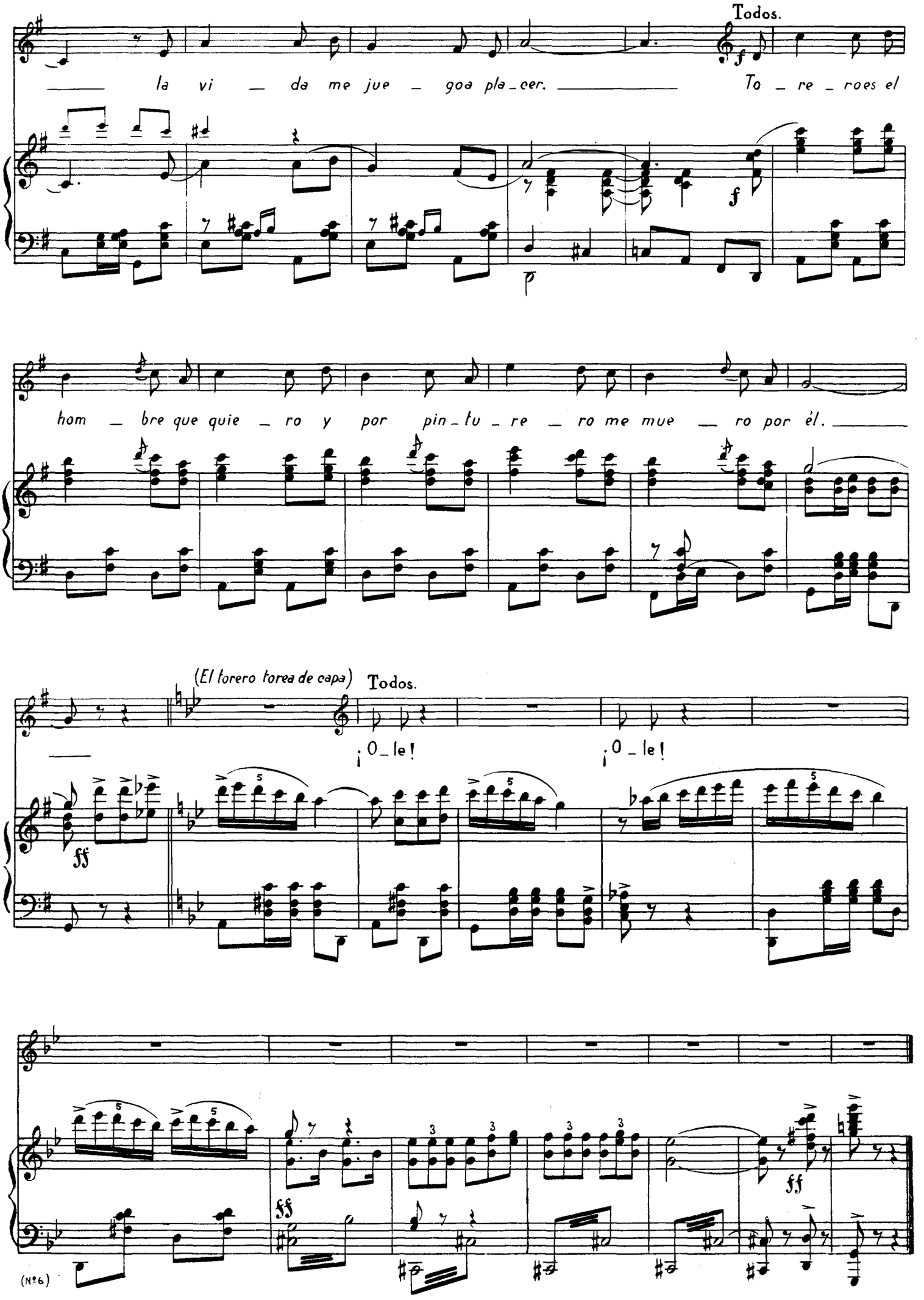
Todos.
la vi da me jue goa pla cer. To re roes el
hom bre que quie ro y por pin tu re ro me mue ro por él.
(El torero torea de capa)
Todos.
¡O le!
¡O le!