"Llévame donde tú quieras. P. de A.

Nº 10. Final del 2º Acto.

Tedette cómica, Tedette cantante, 2as Tedettes, Barítono, Trío vocal,
Bailarina y Bailarín, Los 4 1os actores, Tiples y Tiplillos.

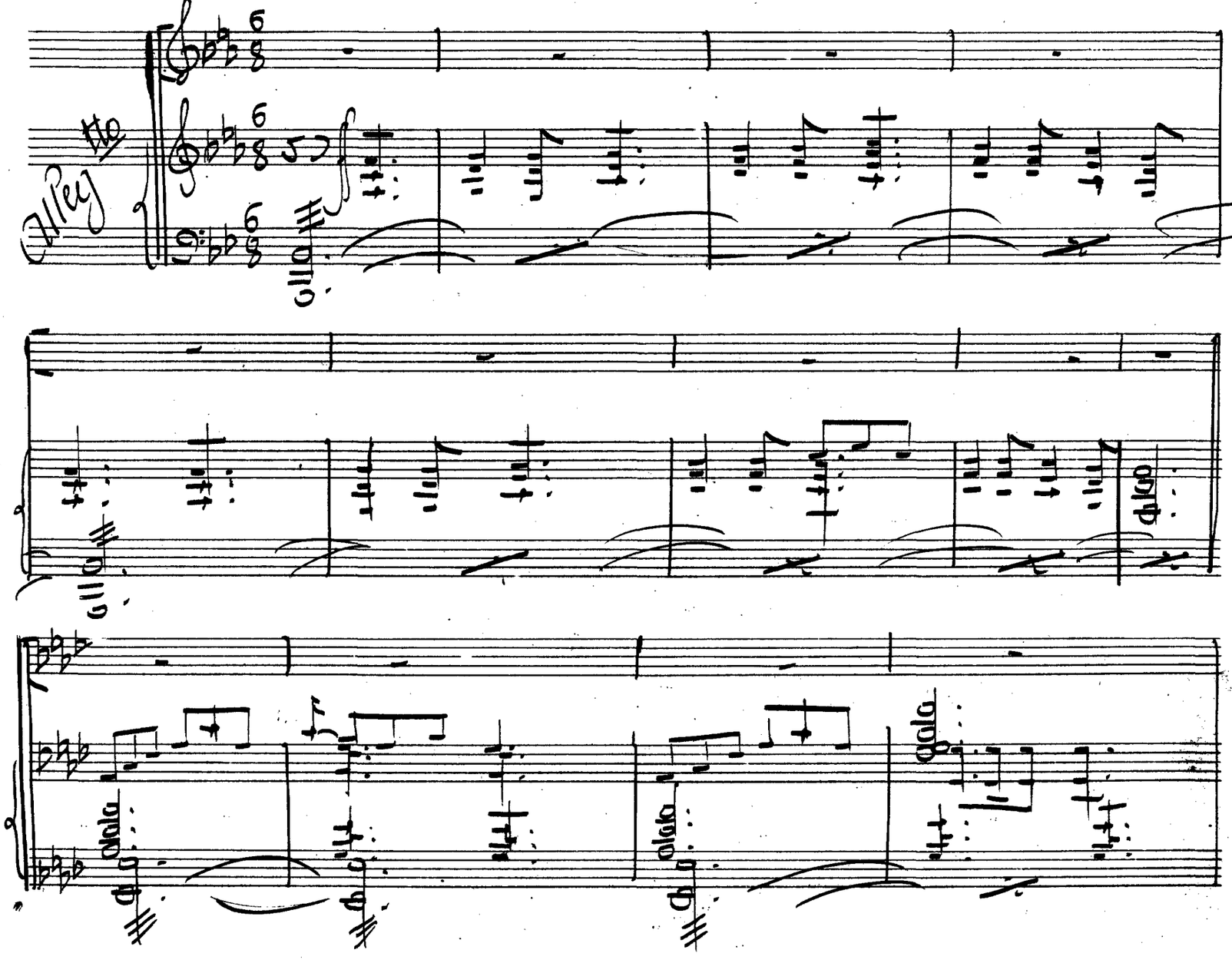

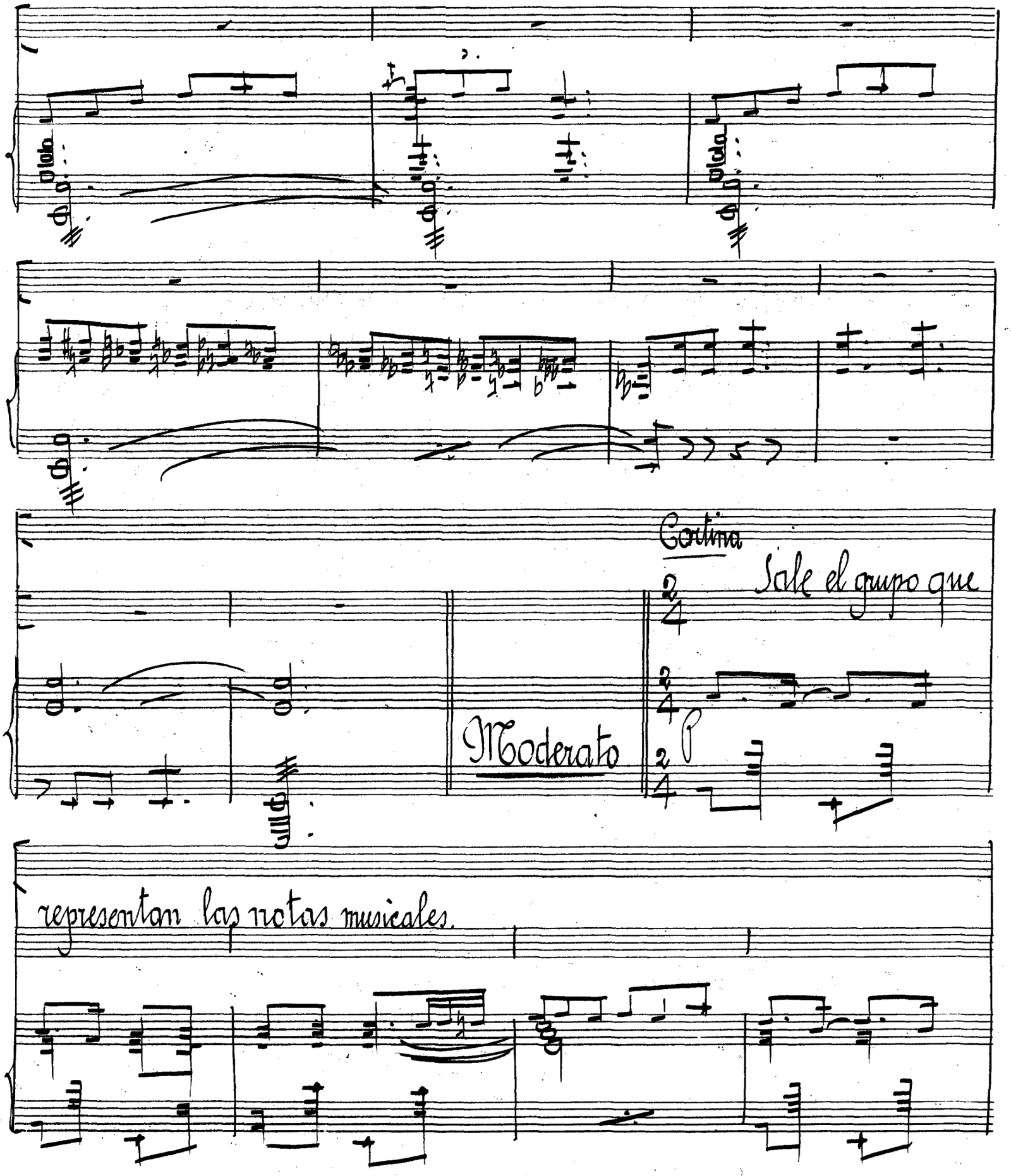
Cortina
Sale el grupo que
Moderato
representan las notas musicales.

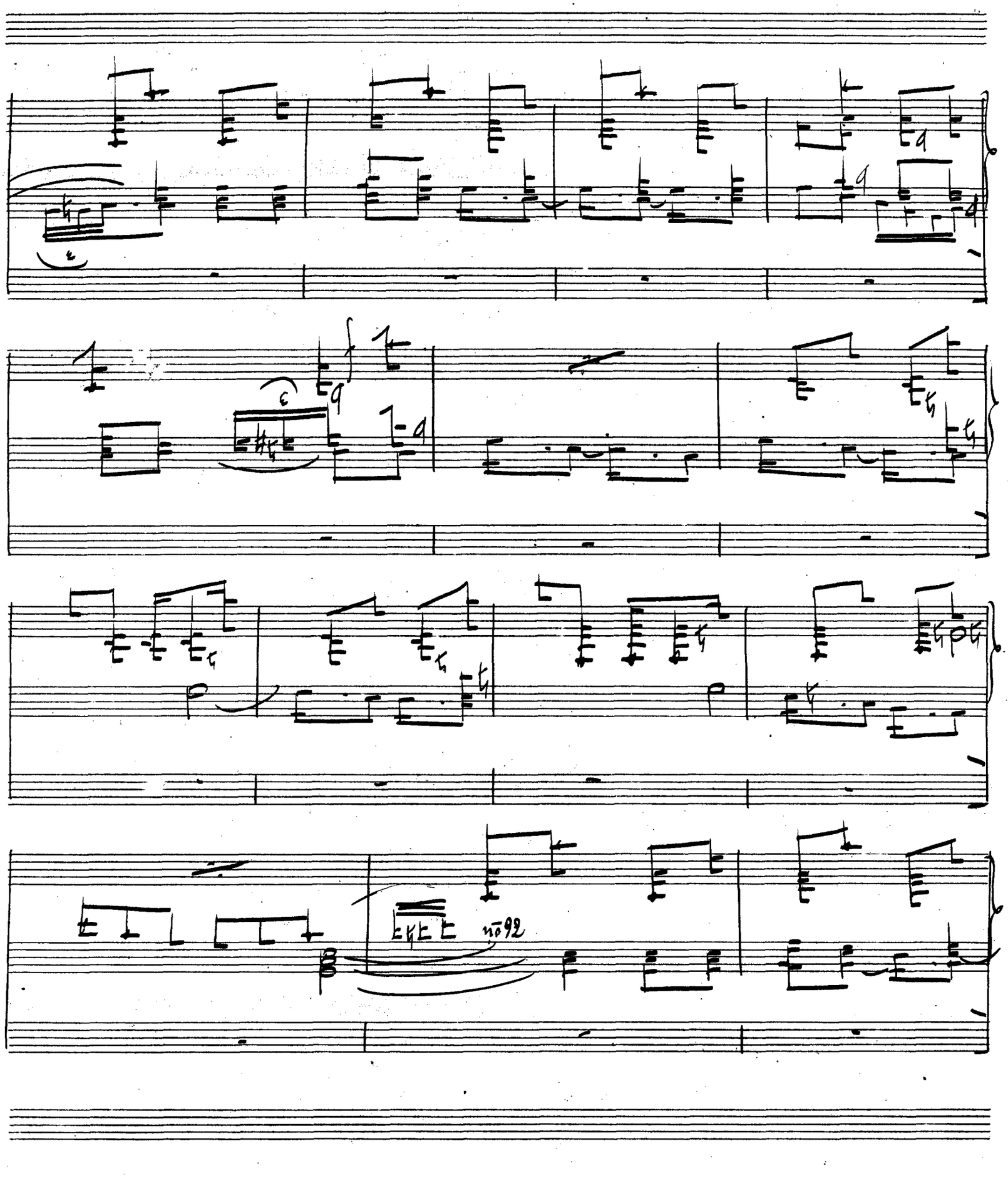

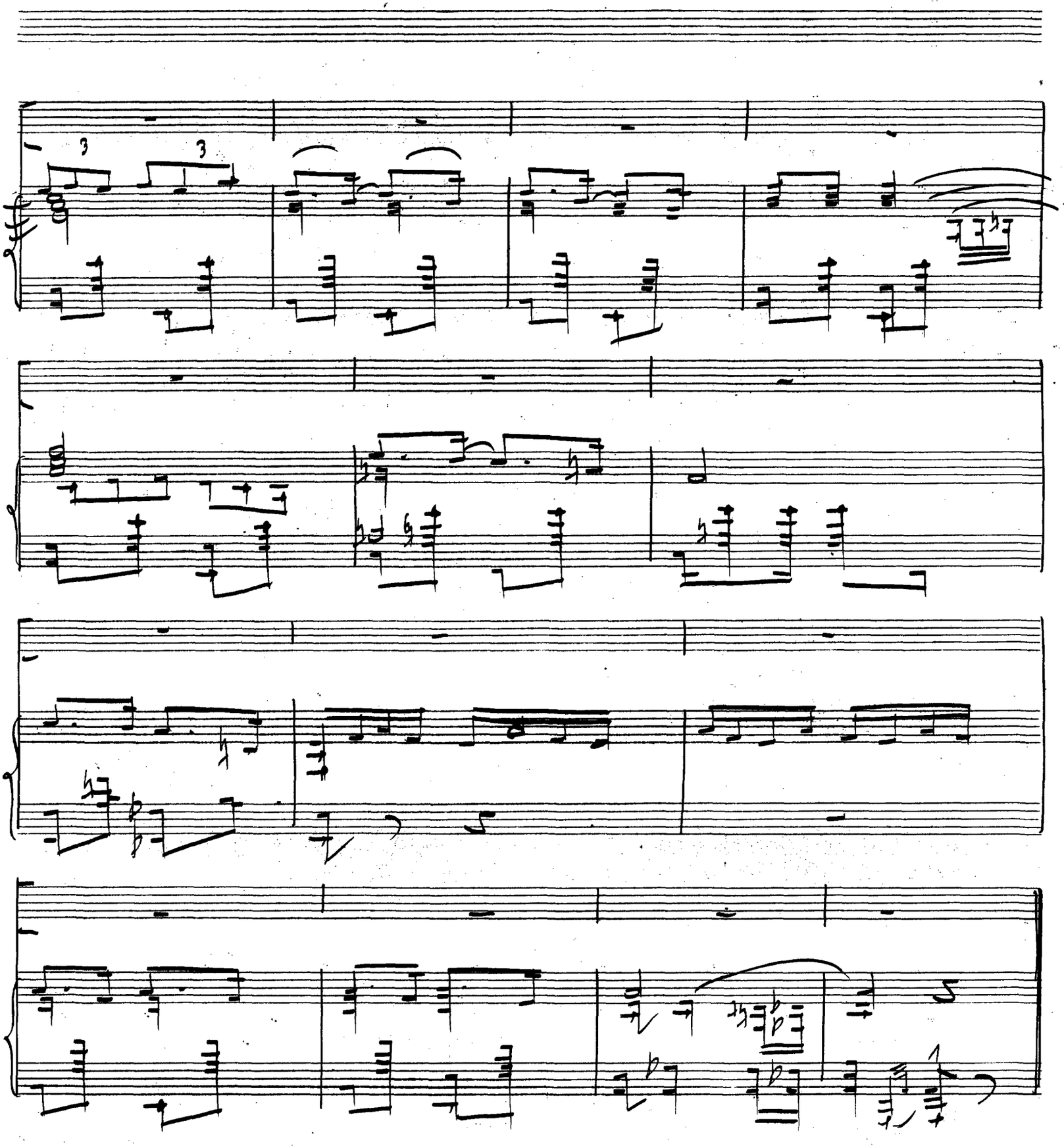

(Sale la pareja de baile)

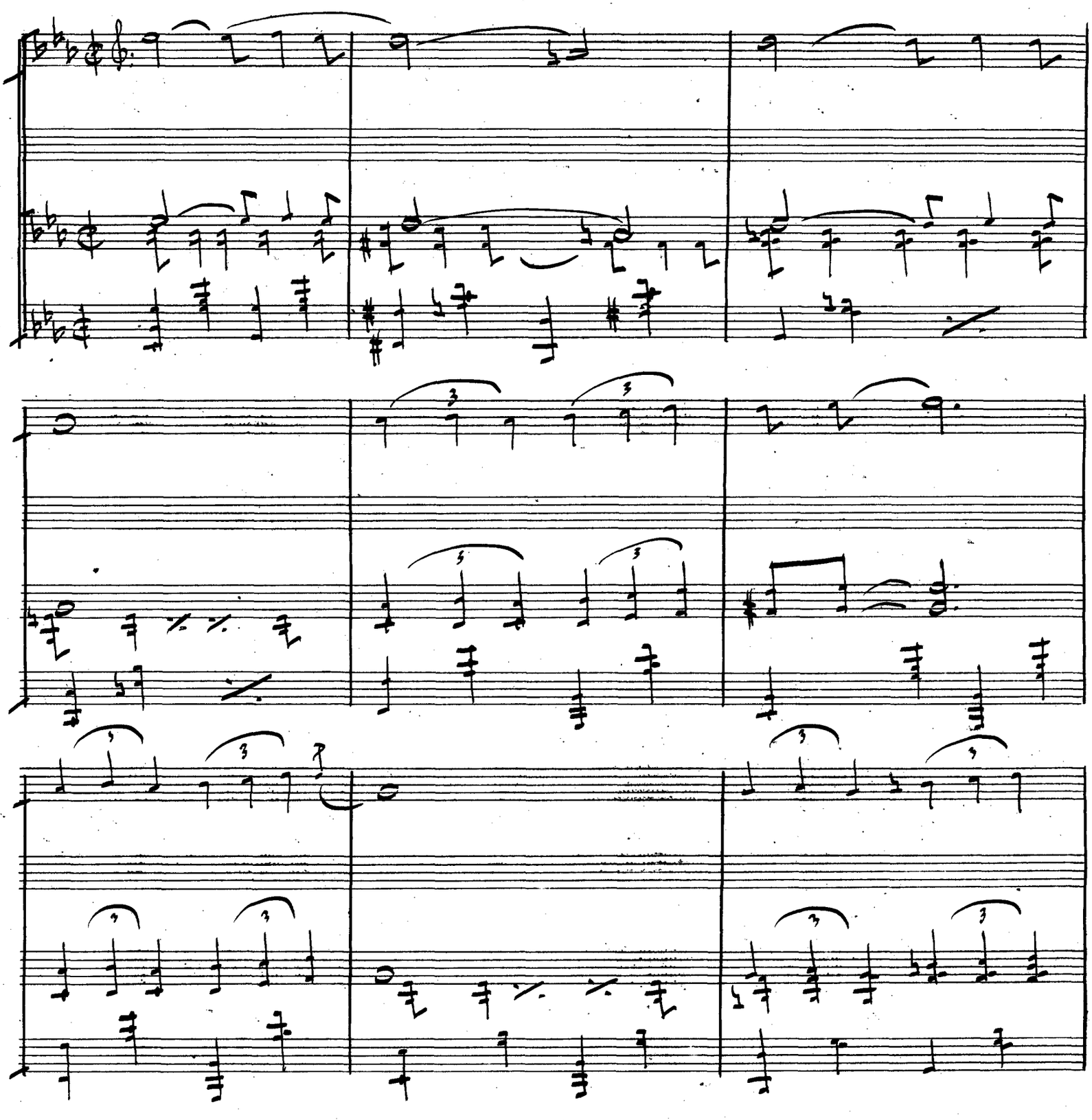

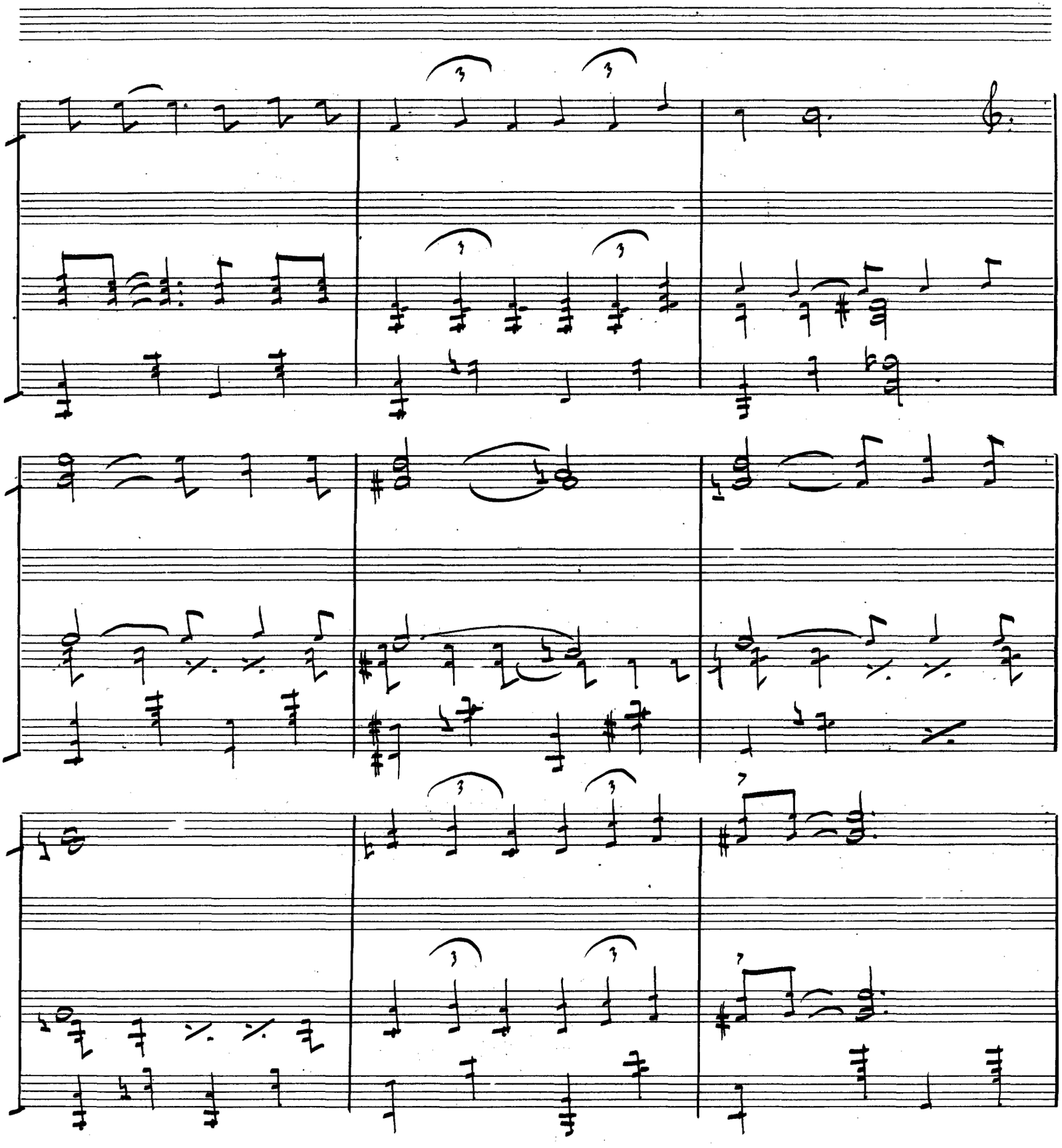

All:

Salen las chicas de los fraces blancos

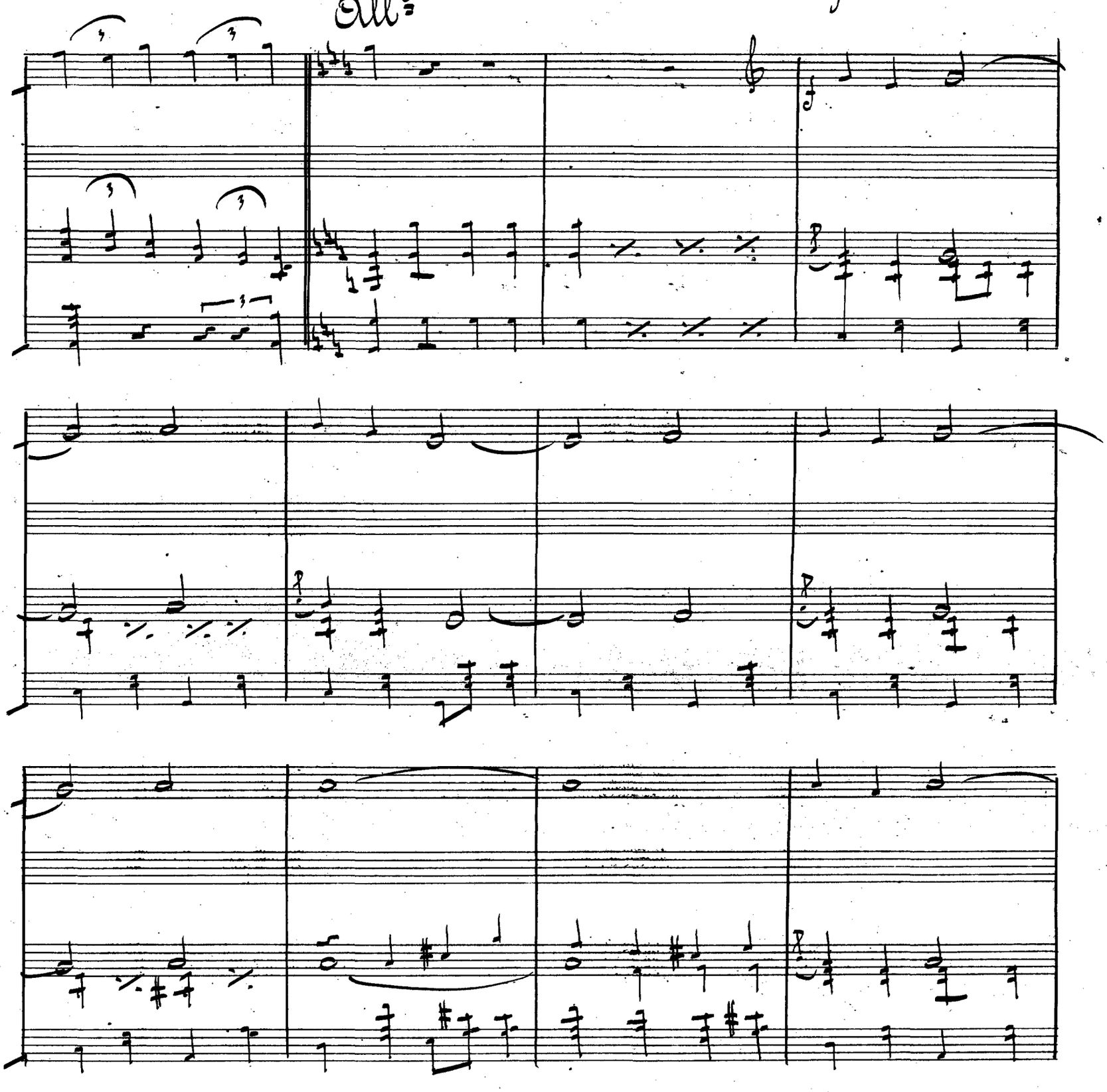

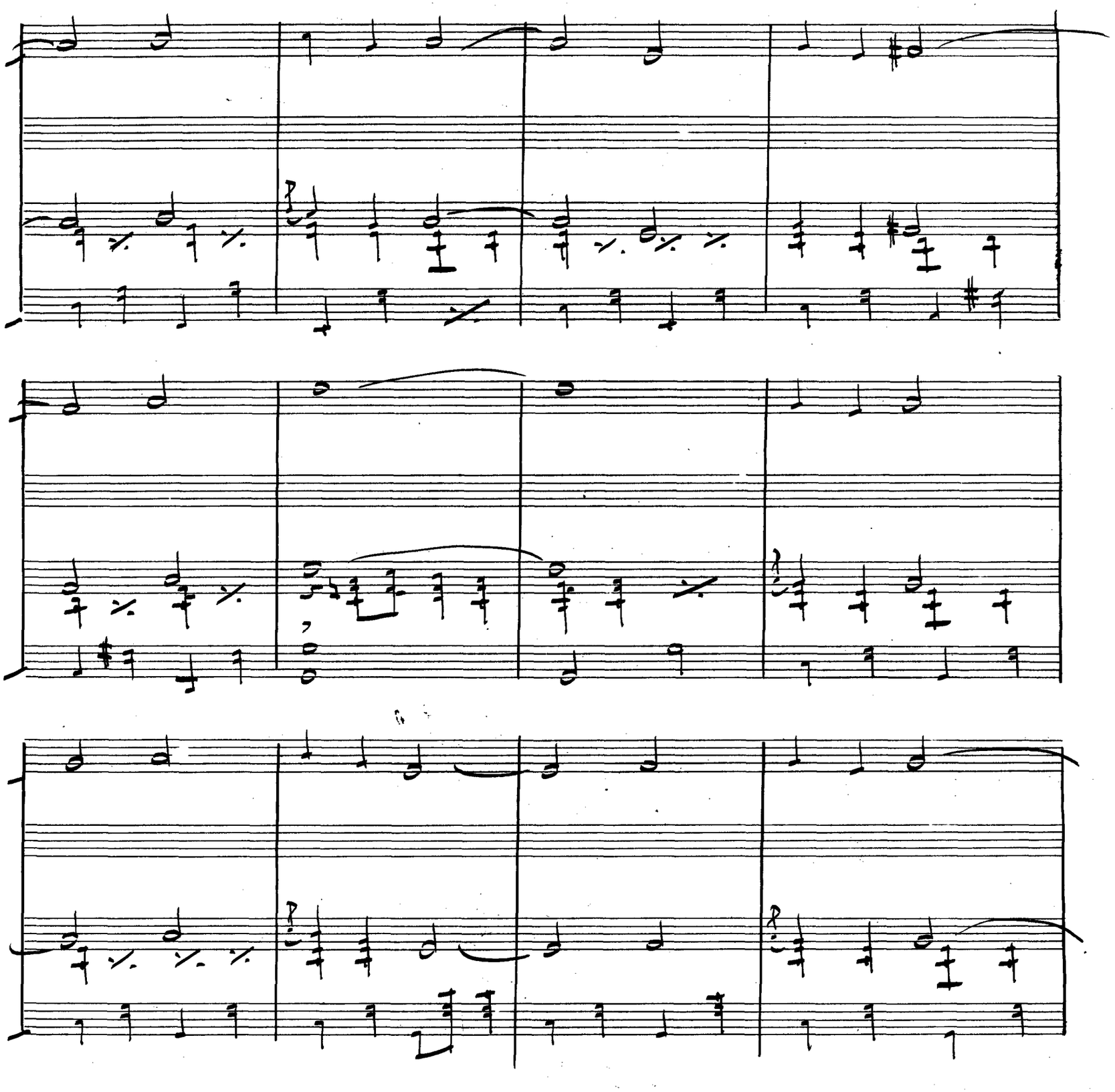

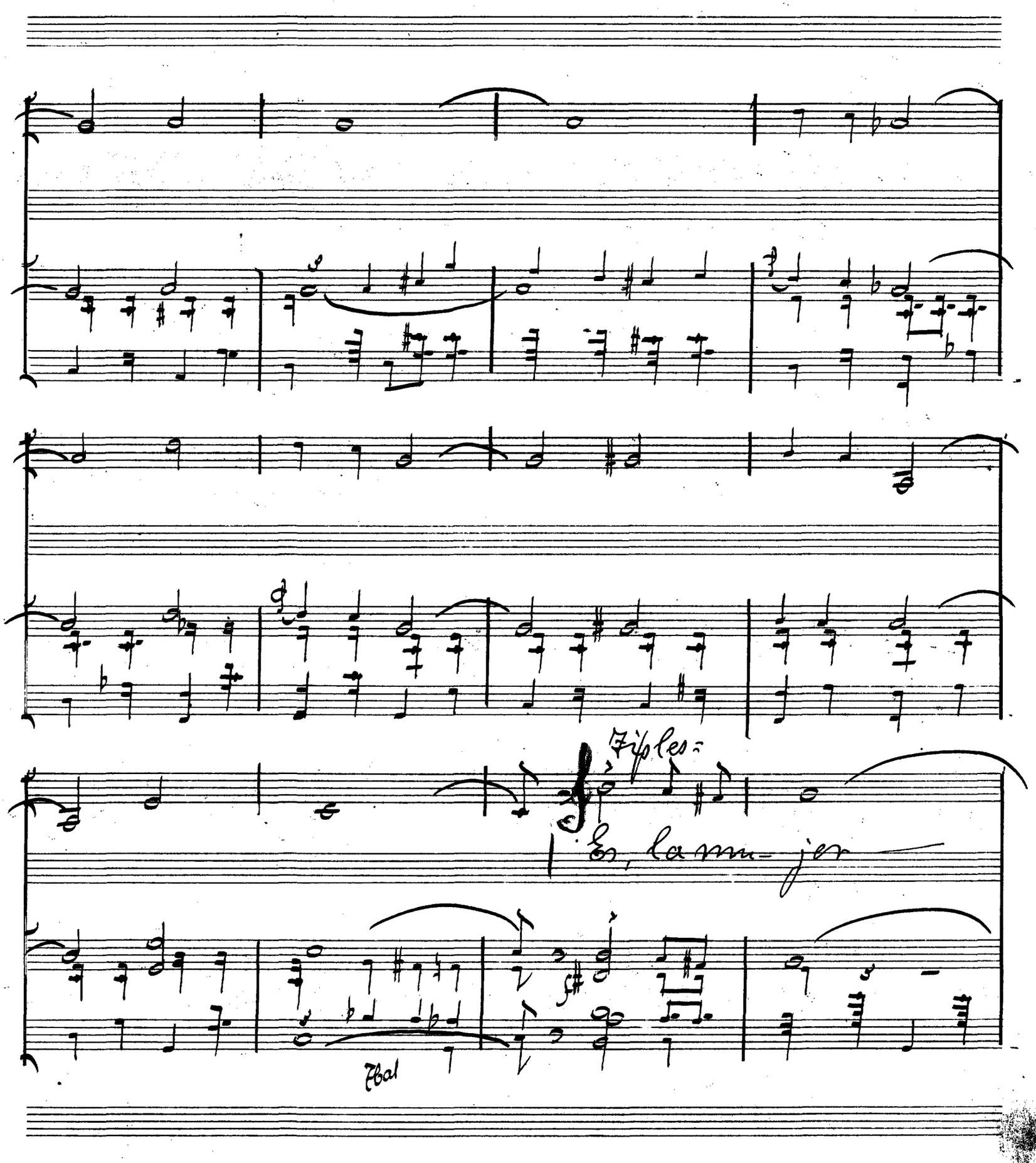

SOCIEDAD ESPAÑOLA DE AUTORES LÍRICOS.

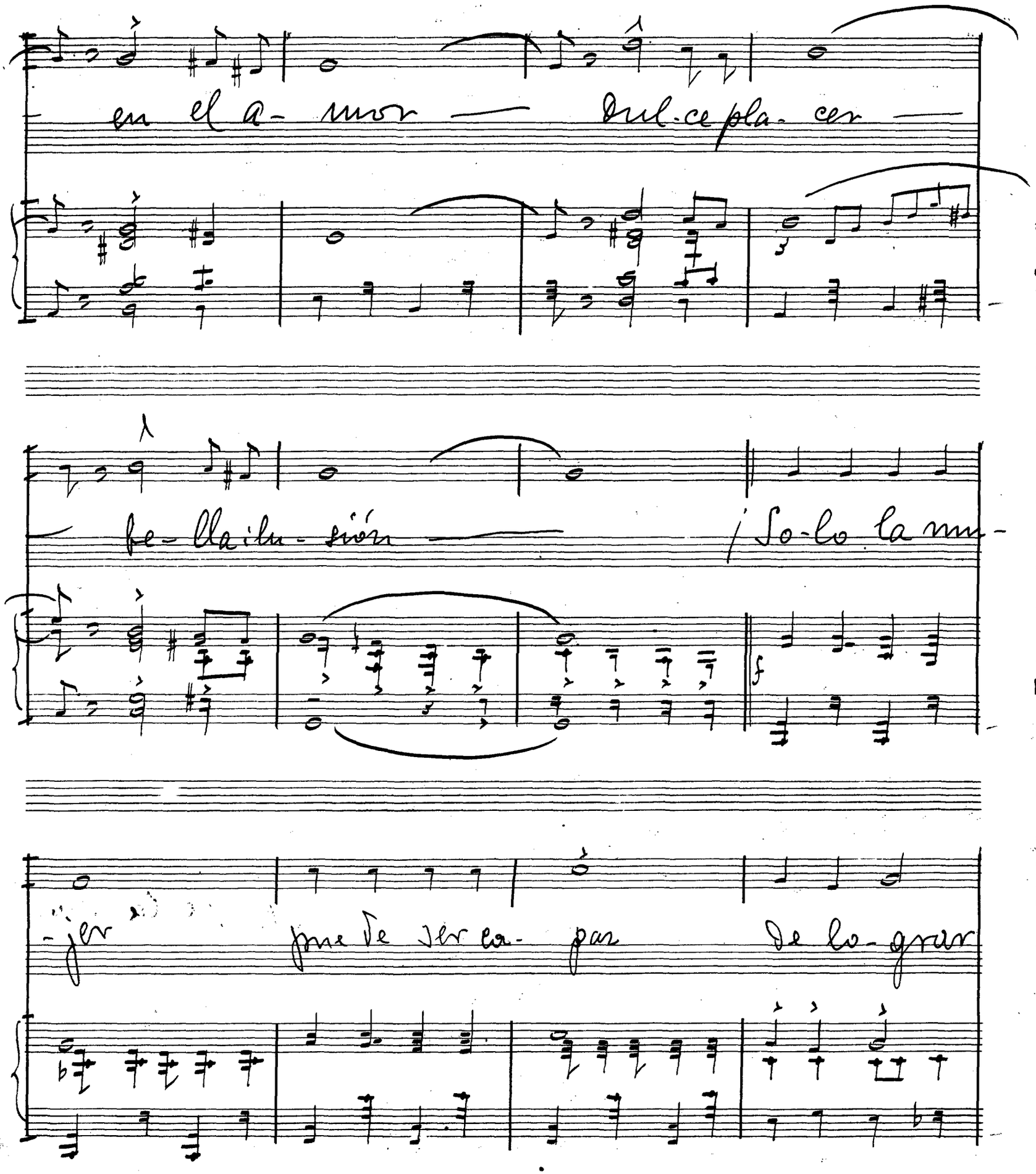

en el a- mor — Dul-ce pla- cer —

be- lla ilu- sión — ¡So-lo la mu-

-jer pue de ser ca- paz De lo- grar

SOCIEDAD ESPAÑOLA DE AUTORES EDITORES

tus tris-te — sas di si- par — Puede conse-

-guir — tu felici- dad — si se lo pro-

po-ne y te quiere de ver-dad

Todas

So-lo la mu-

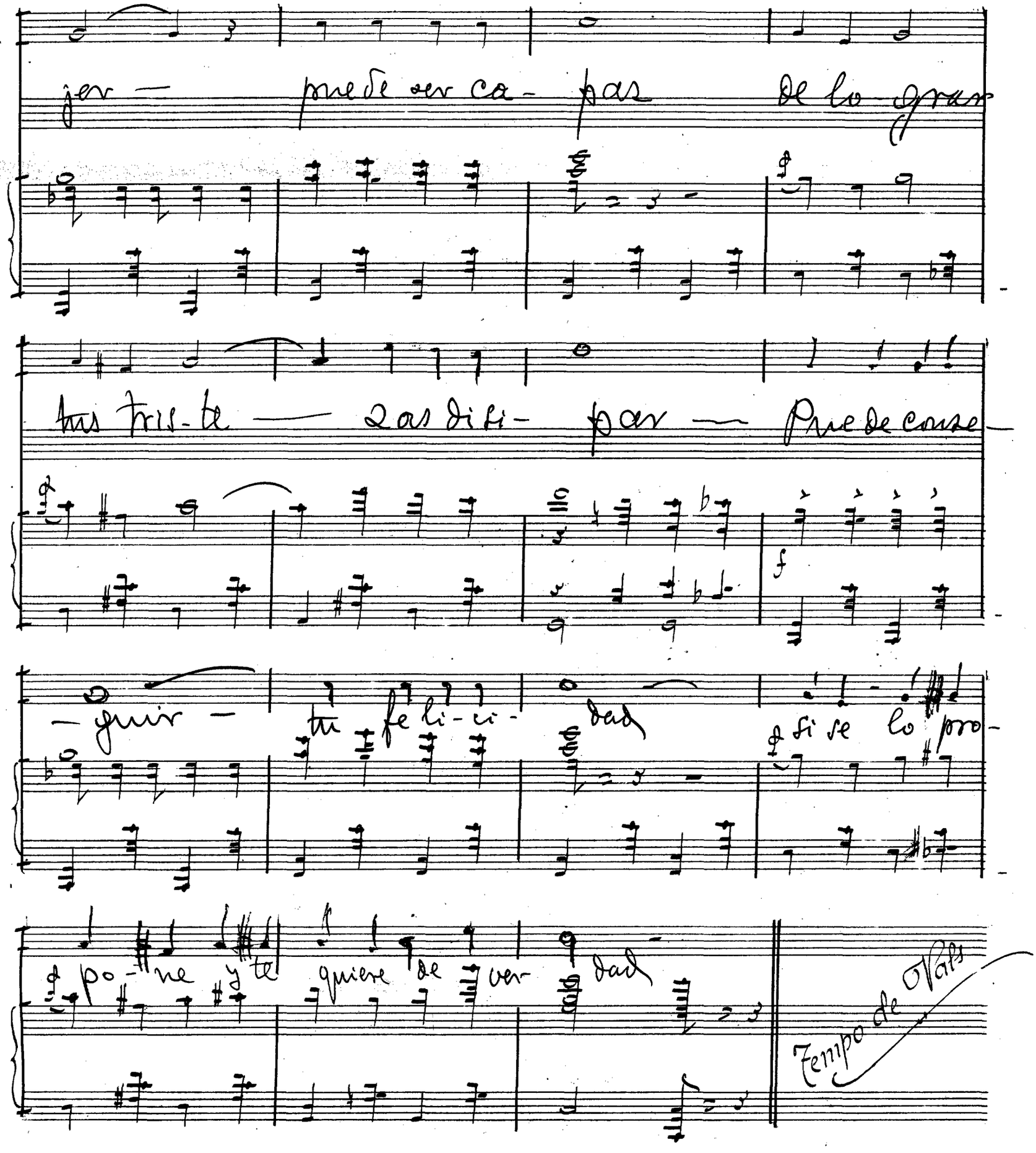

jer — puede ser ca- pas de lo gran

tus tris-te — 2as di si- par — Puede conse-

— guir — tu fe li-ci- dad si se lo pro-

po- ne y te quiere de ver- dad

Tempo de Vals

SOCIEDAD ESPAÑOLA DE AUTORES LIMITADA

Salida de las de las faldas largas y de las 2as vestts

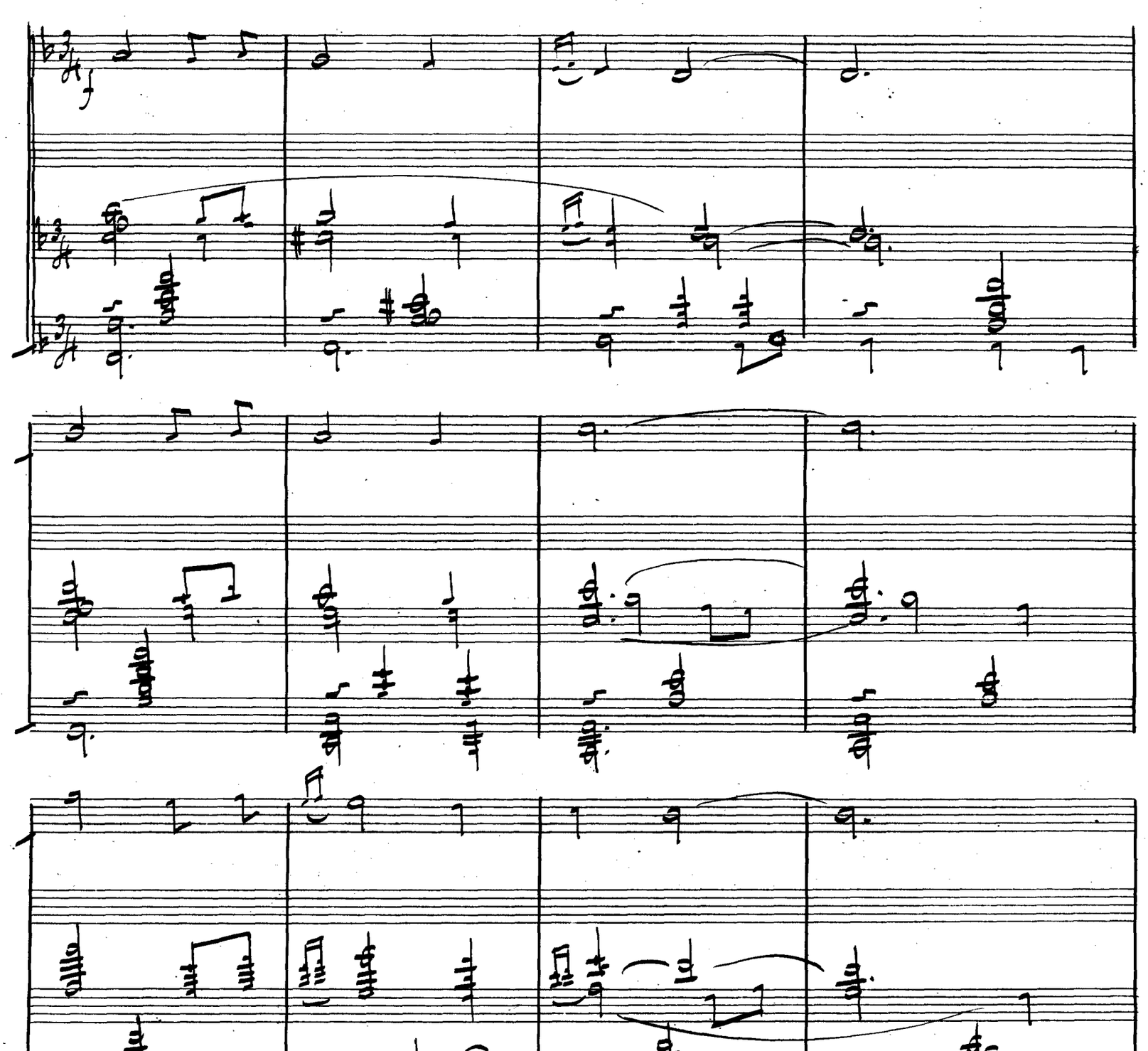

SOCIEDAD ESPAÑOLA DE AUTORES LÍRICOS

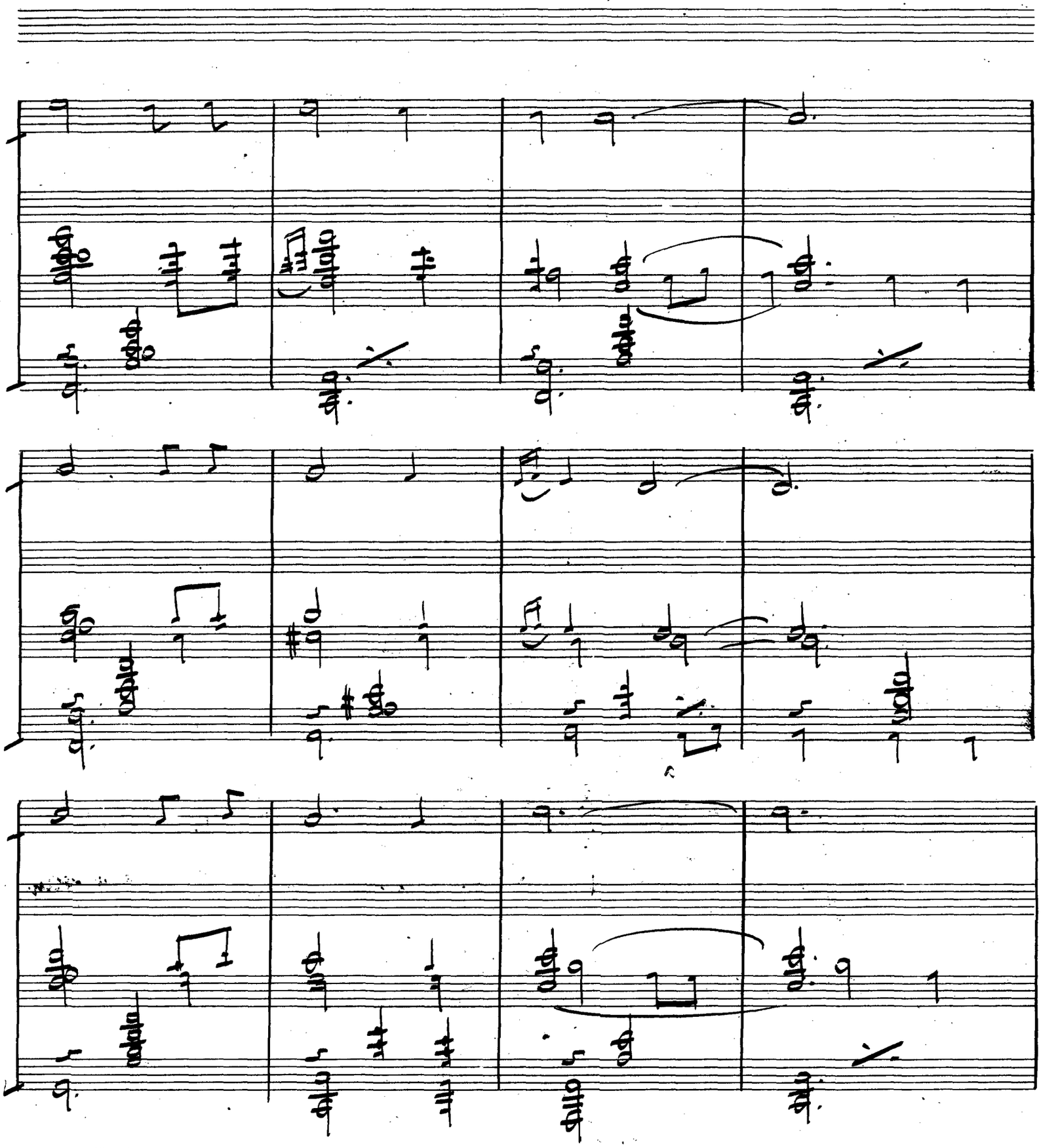

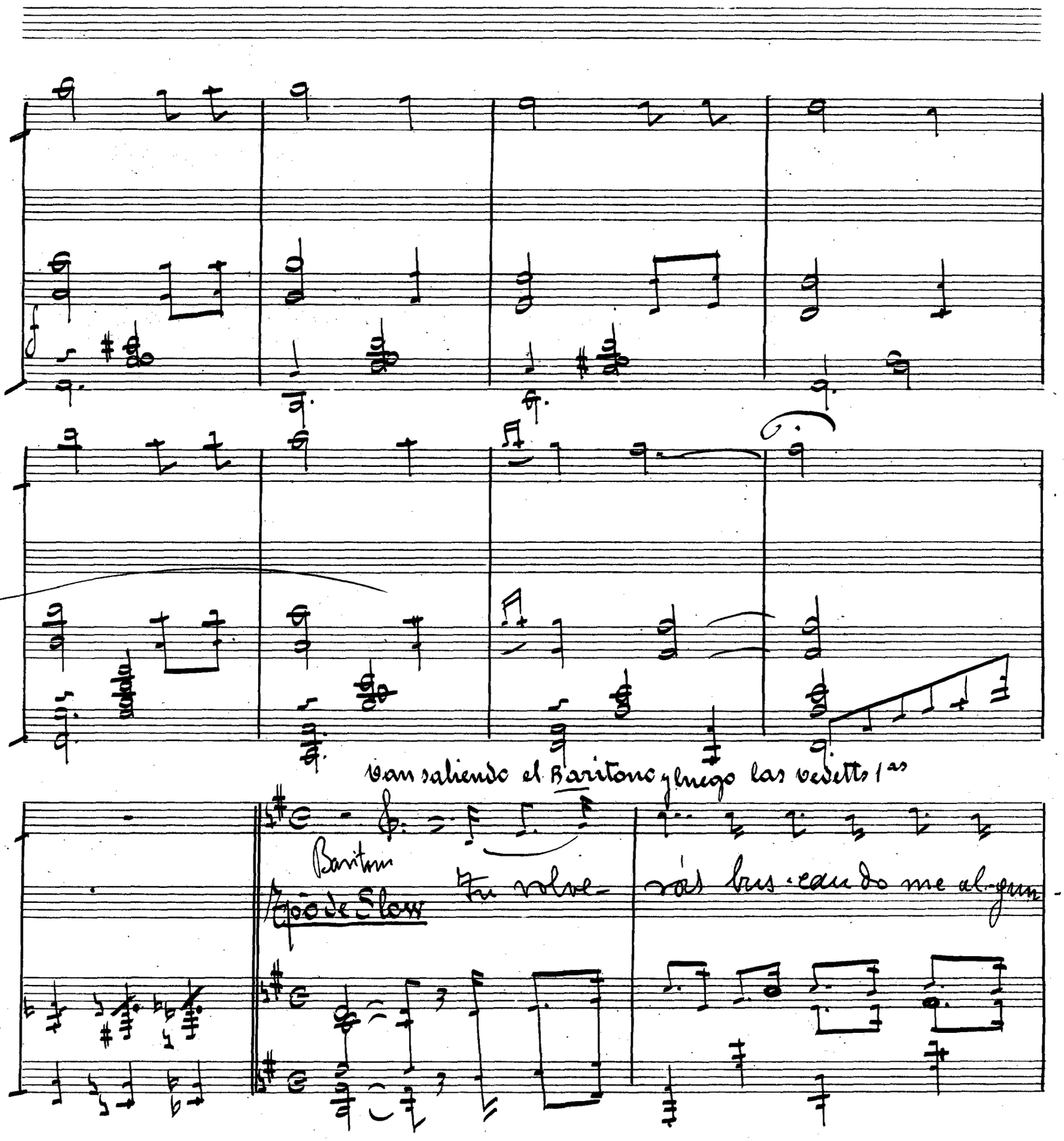

SOCIEDAD ESPAÑOLA DE AUTORES LÍRICOS

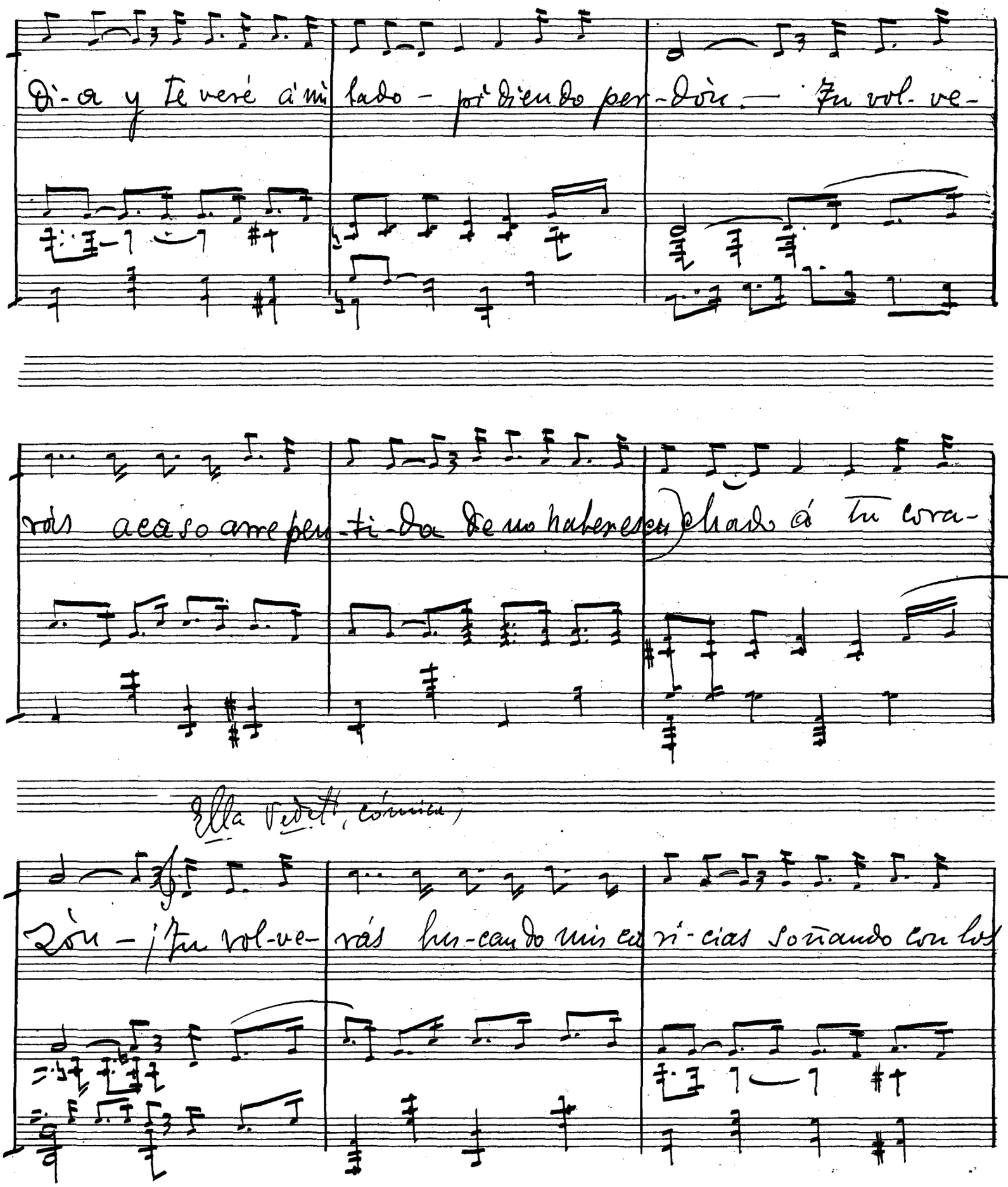

Di-a y te veré á mi lado - pidiendo per-dón. — Tu vol-ve-

rás acaso arrepen-ti-da de no haberes cu-chado á tu cora-

Ella vedett, cómica,

zón - ¡Tu vol-ve-rás bus-cando mis ca-ri-cias soñando con los

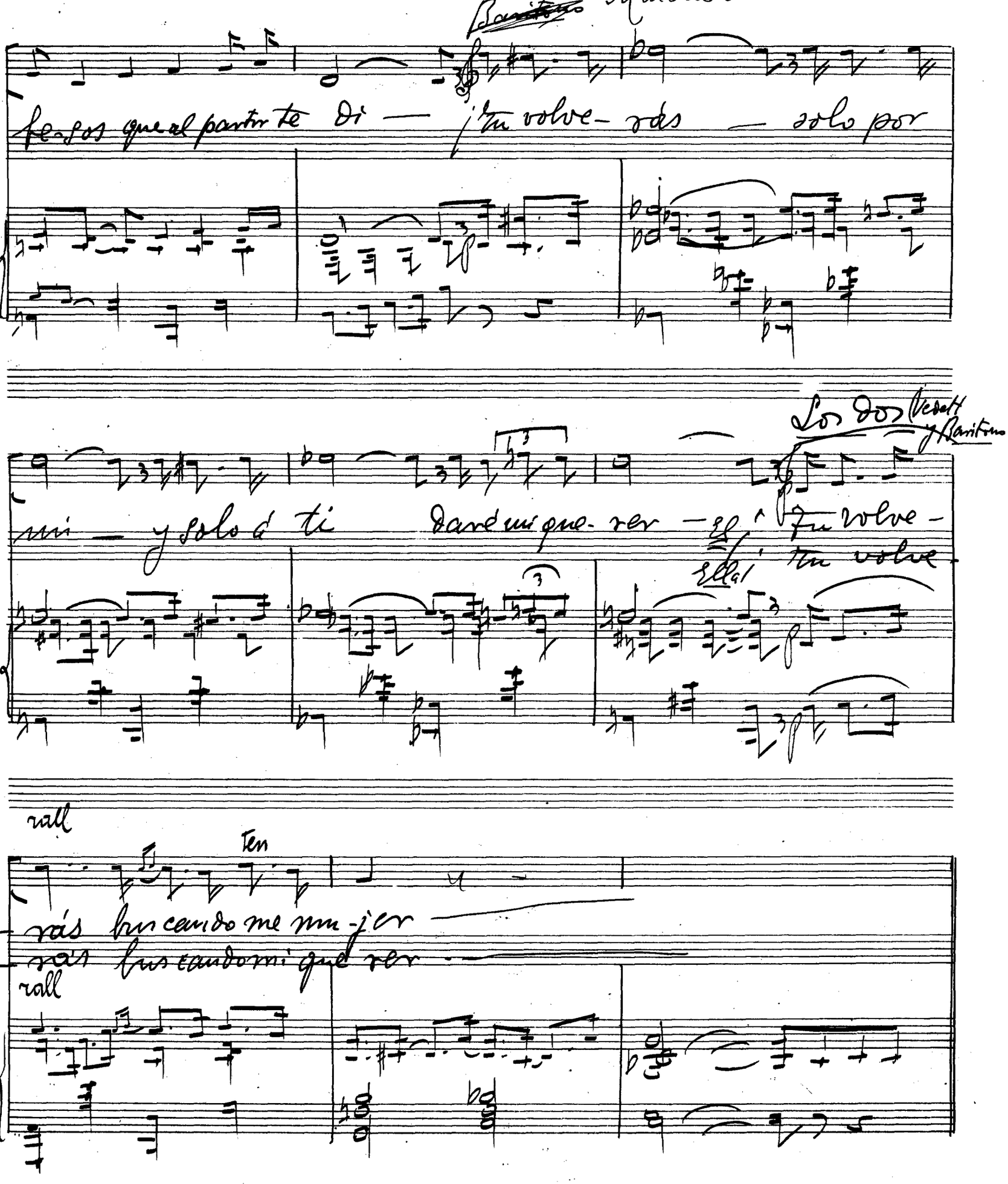

~~Barítono~~ Murlans —

fe-sos que al partir te di — ¡tu volve-rás — solo por

Los dos (Vedett y Barítono)

mi — y solo á ti daré mi que-rer — El ¡tu volve-

Ella ¡tu volve-

rall

Ten

-rás buscando me mu-jer

-rás buscando mi que-rer

rall

Epc. de Marchina (Salen todos, incluso el trio vocal y todos los actores de frac:)

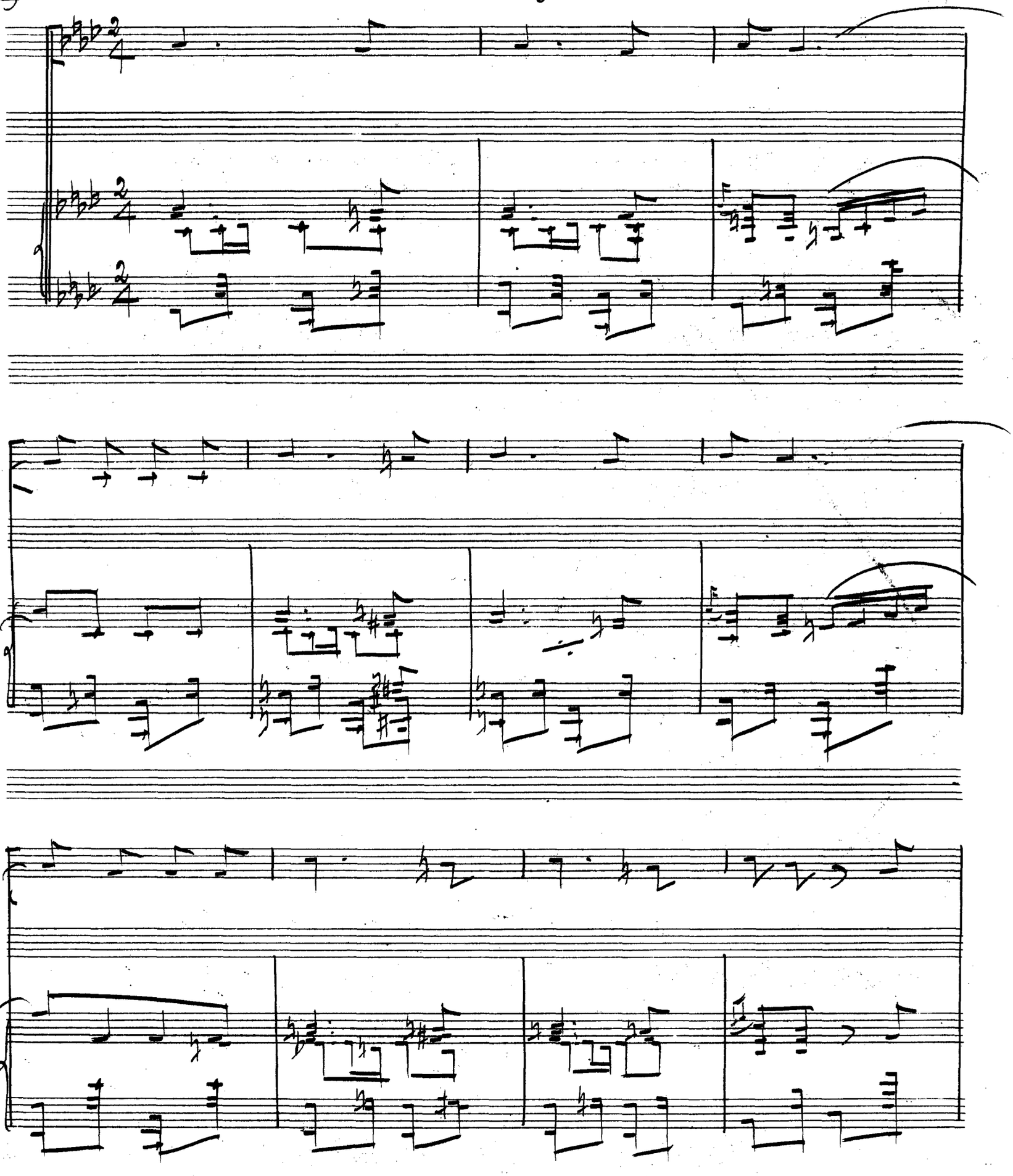

SOCIEDAD GENERAL DE AUTORES Y EDITORES

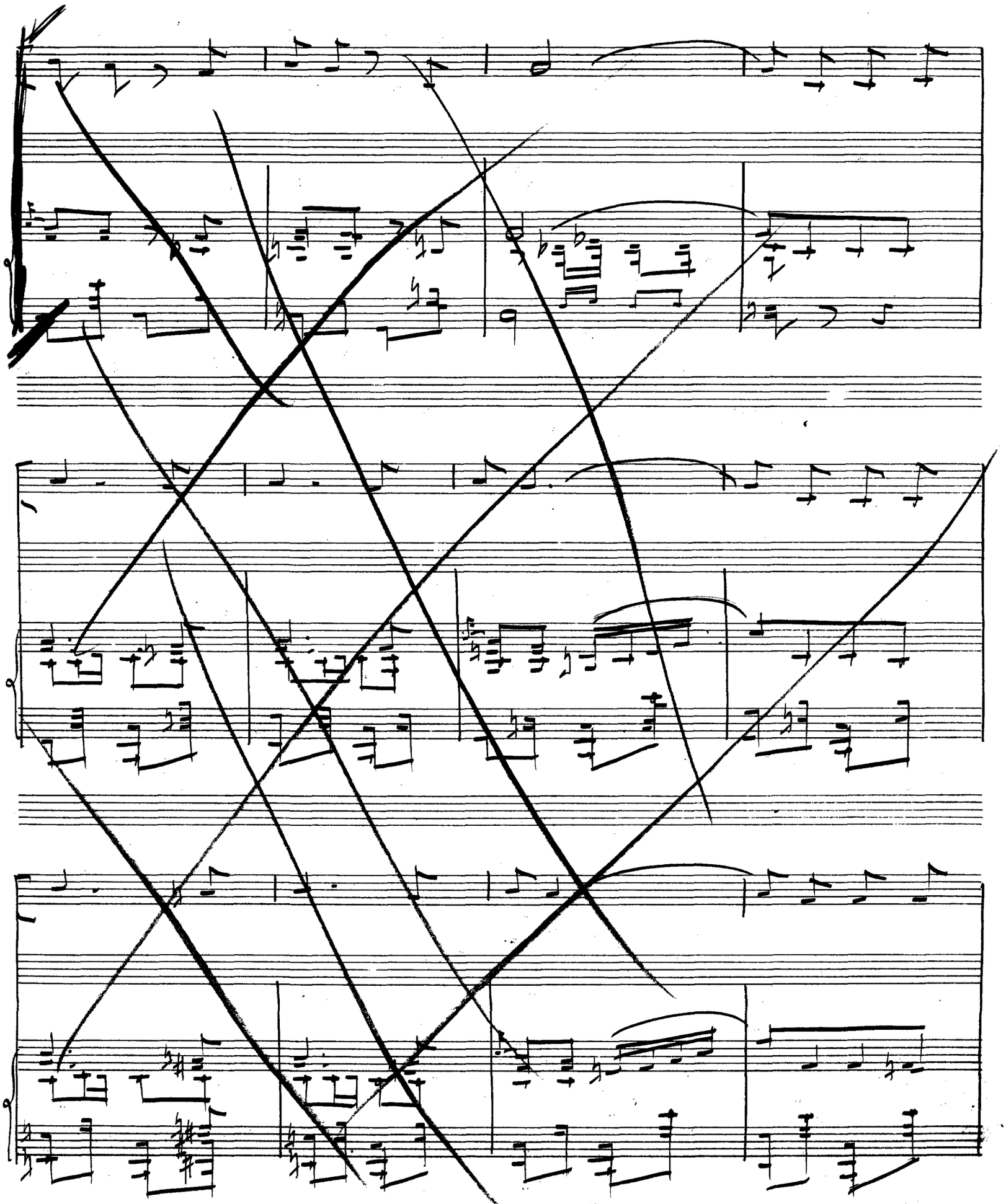

Epc. de Marchiña (Salen todos, incluso el trio vocal y todos los actores de fraes:)

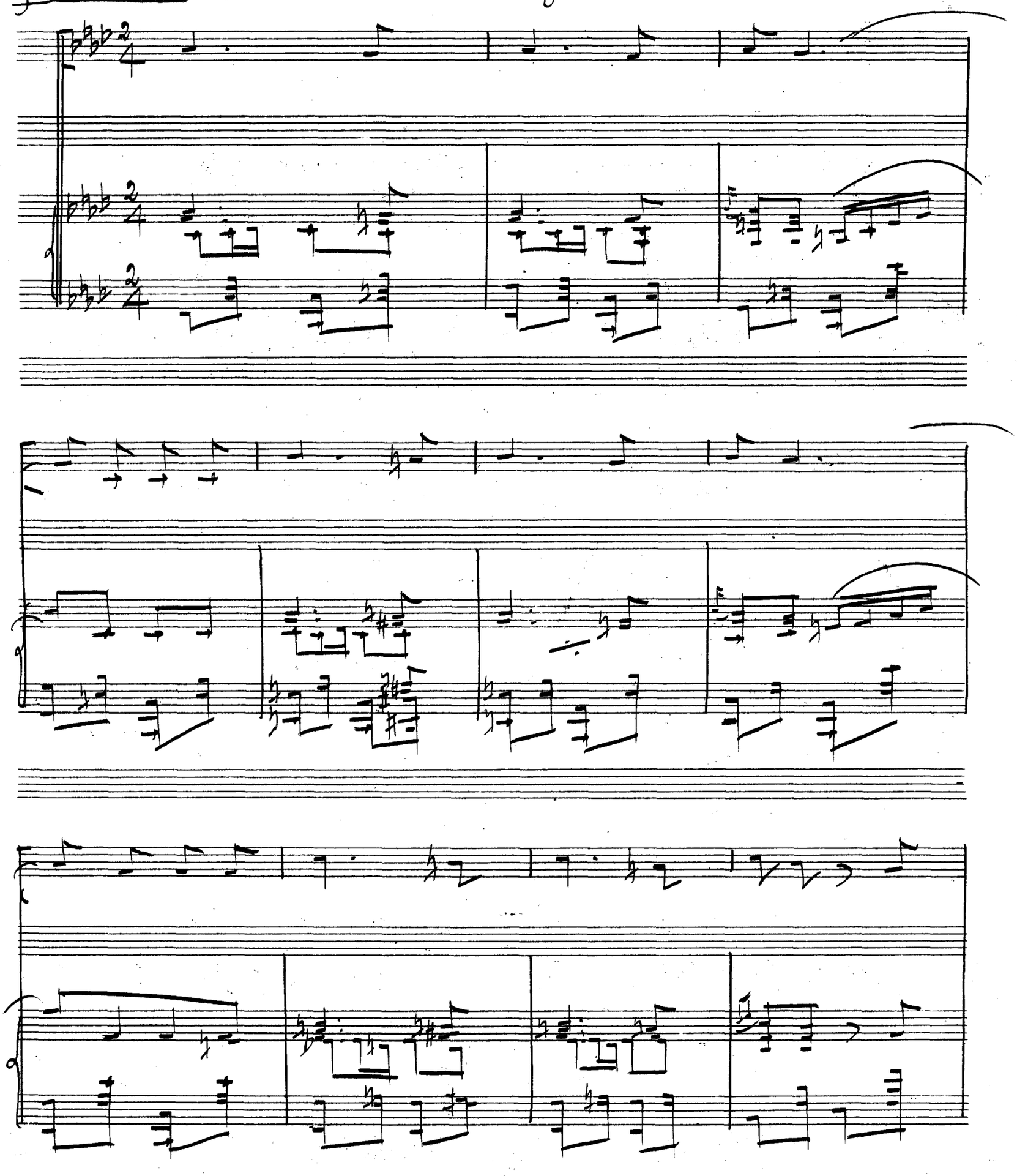

SOCIEDAD GENERAL DE AUTORES Y EDITORES

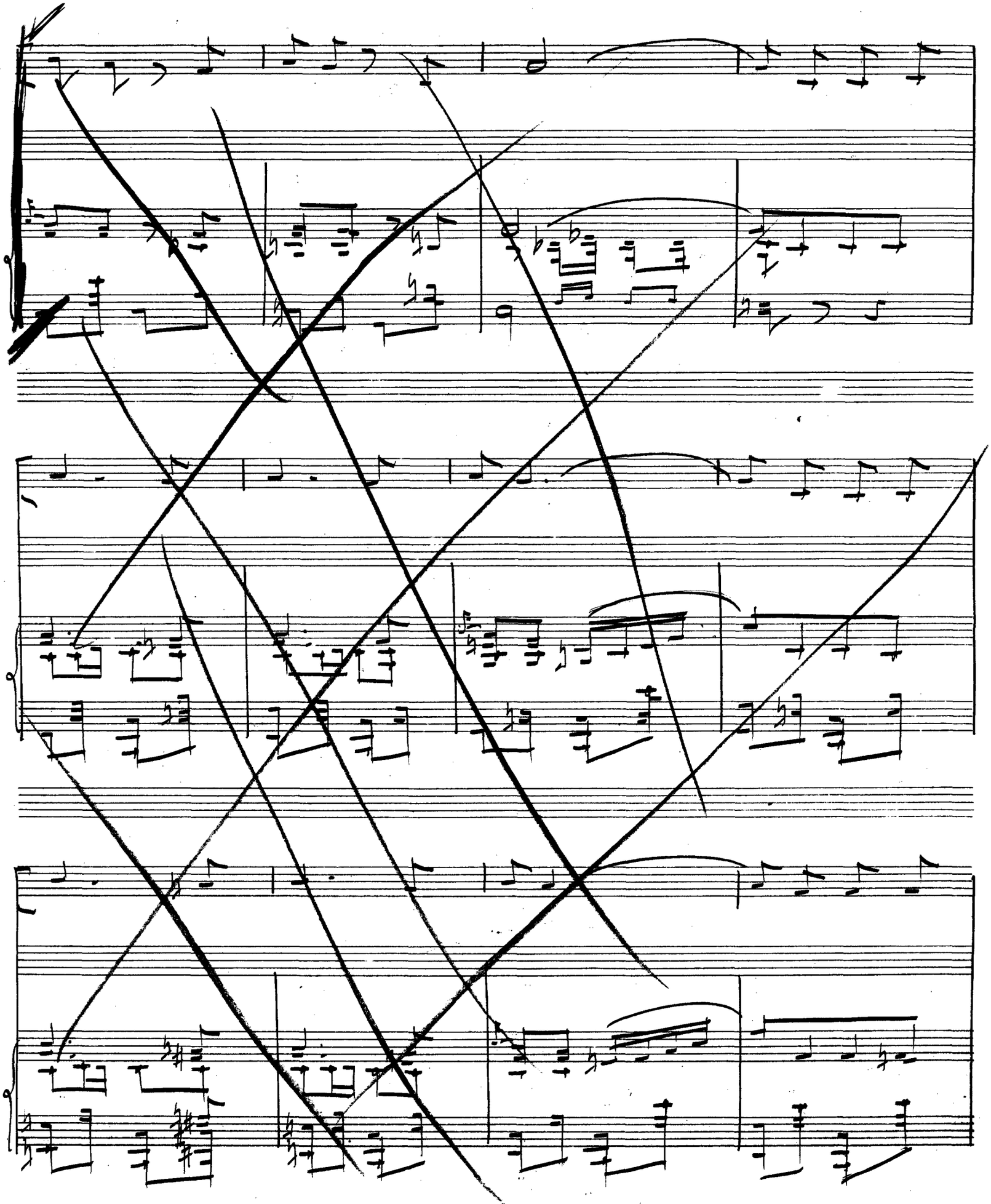

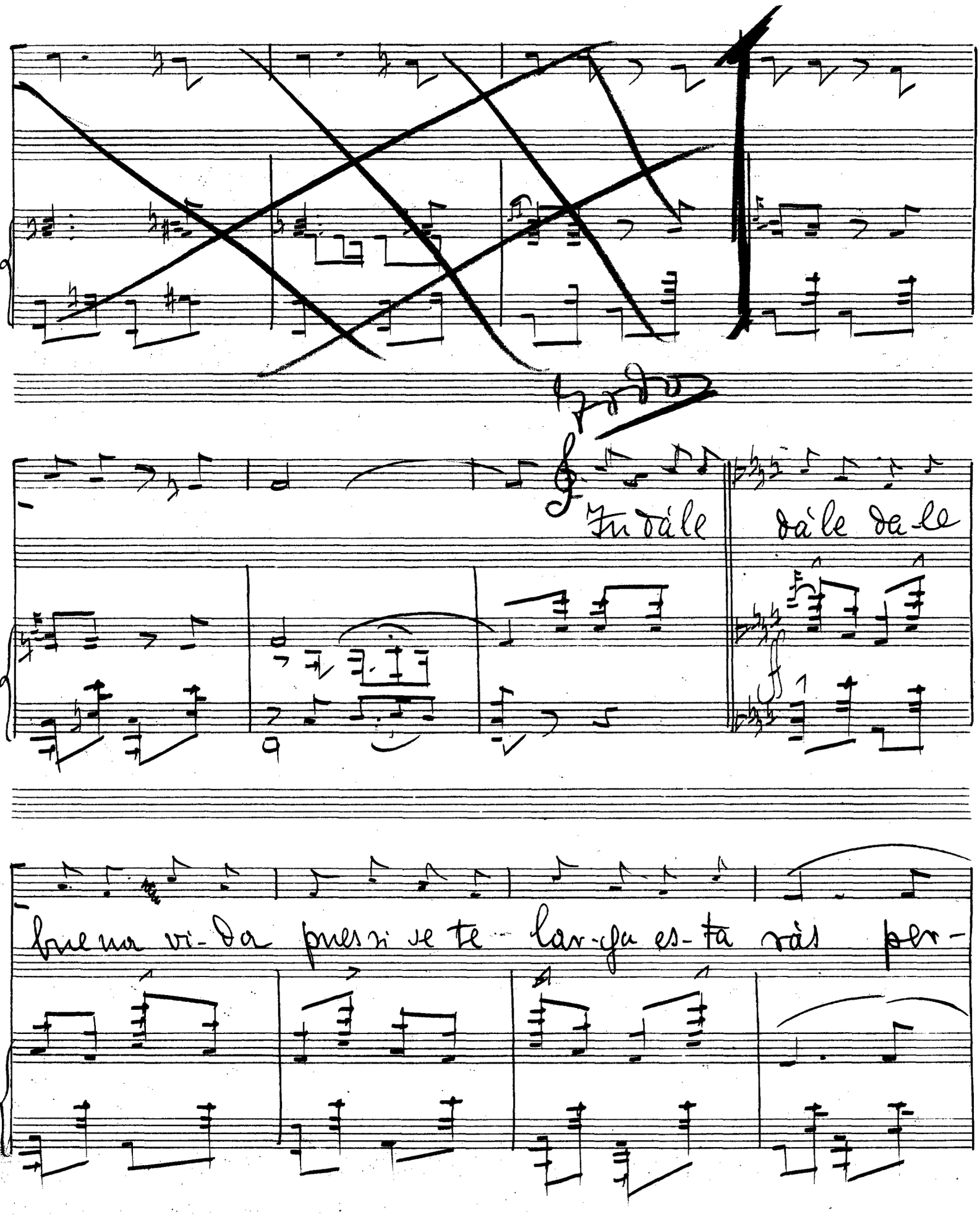

Fodo

Fu dàle dàle da-le

buena vi-da pues si se te lar-ga es-ta ràs per-

SOCIEDAD ESPAÑOLA DE AUTORES LÍRICOS

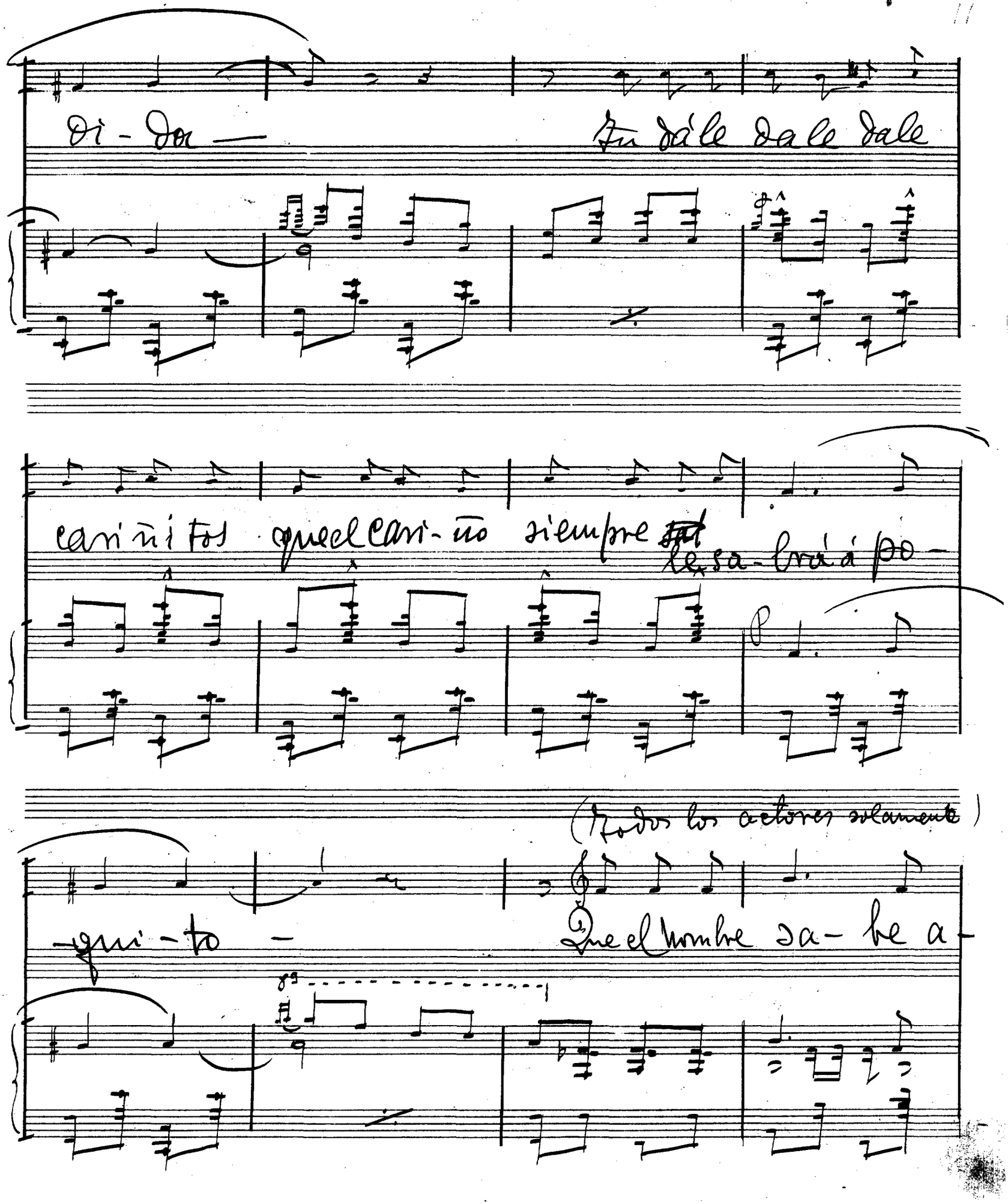

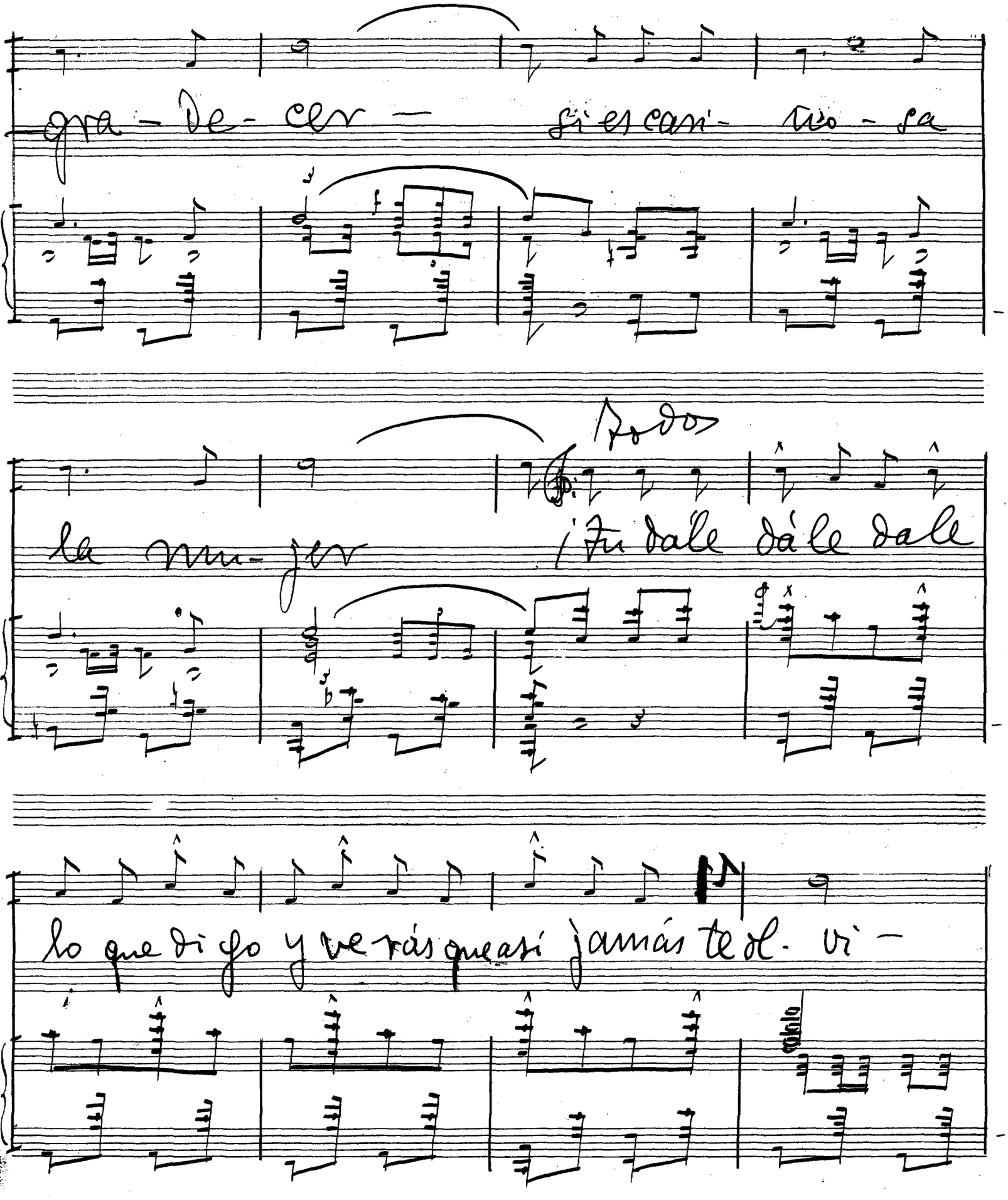

gra - De - cer — si es cari - ño - sa

Todos

la mu - jer ¡Tu dale dále dale

lo que di go y ve rás que así jamás te ol - vi -

SOCIEDAD ESPAÑOLA DE AUTORES Y EDITORES