Me acuesto á las ocho

Las del golf, una tiple, bailarina y 2as tiples.

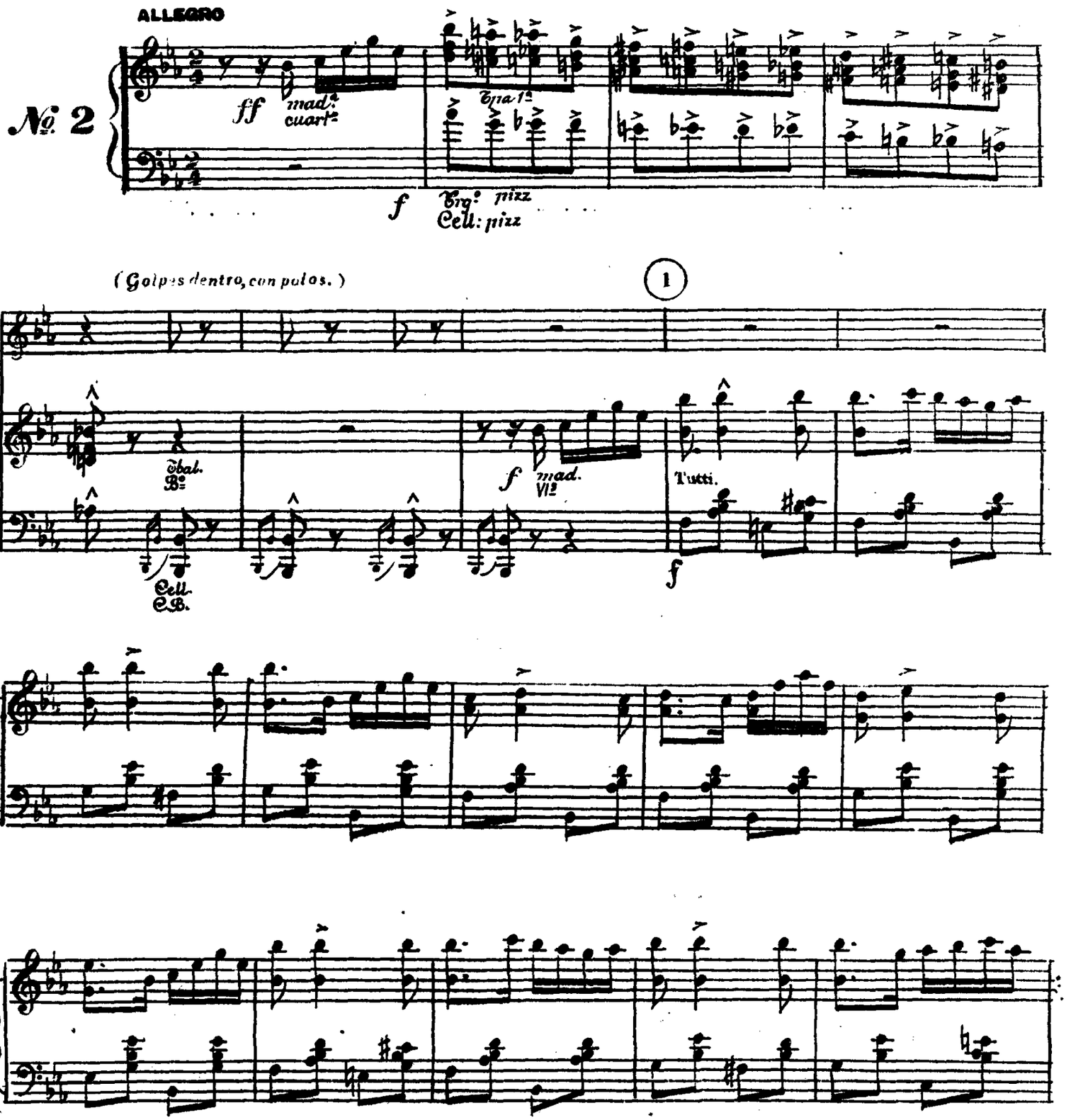

(Golpes de palos.)

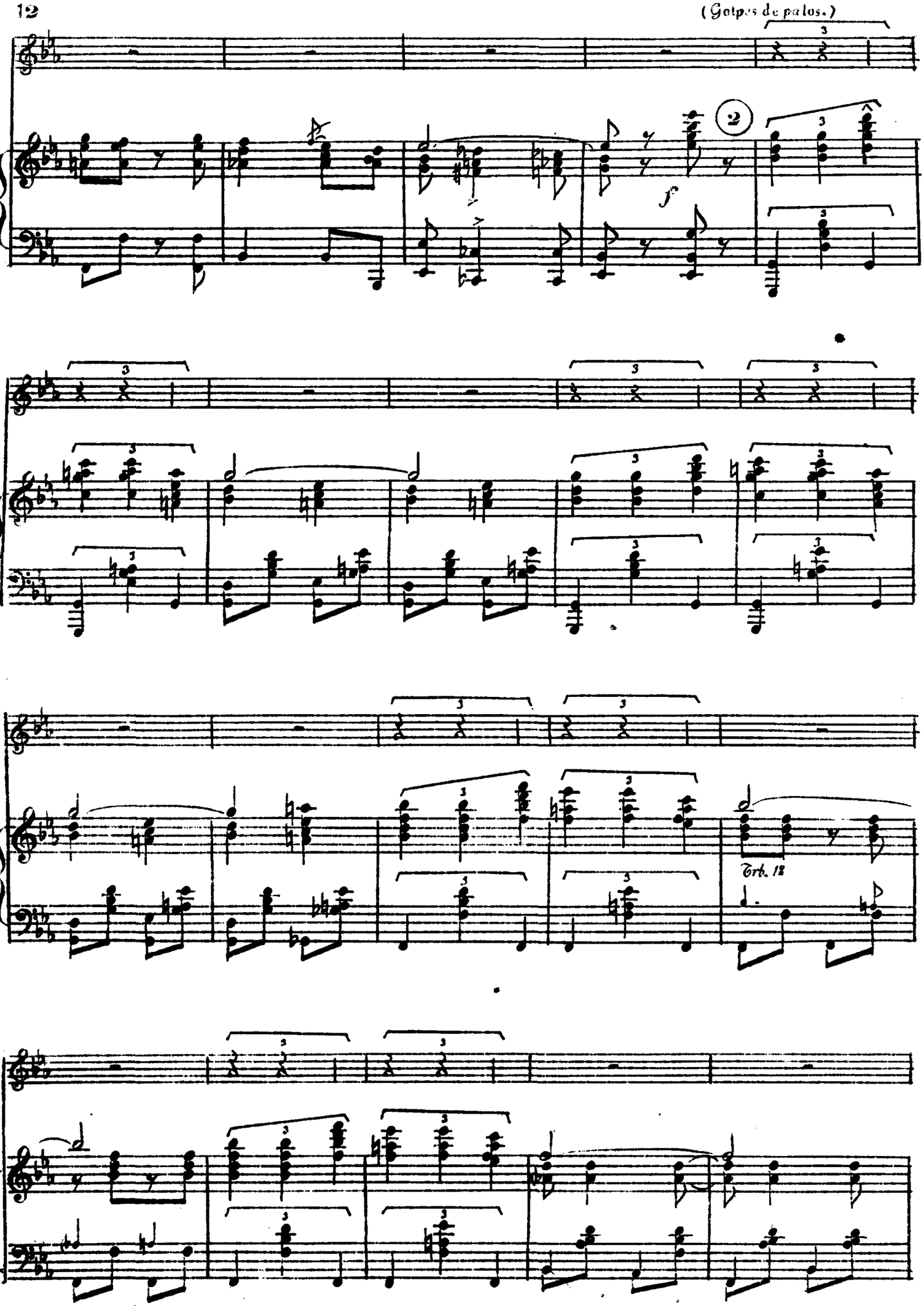

(3) Tiple

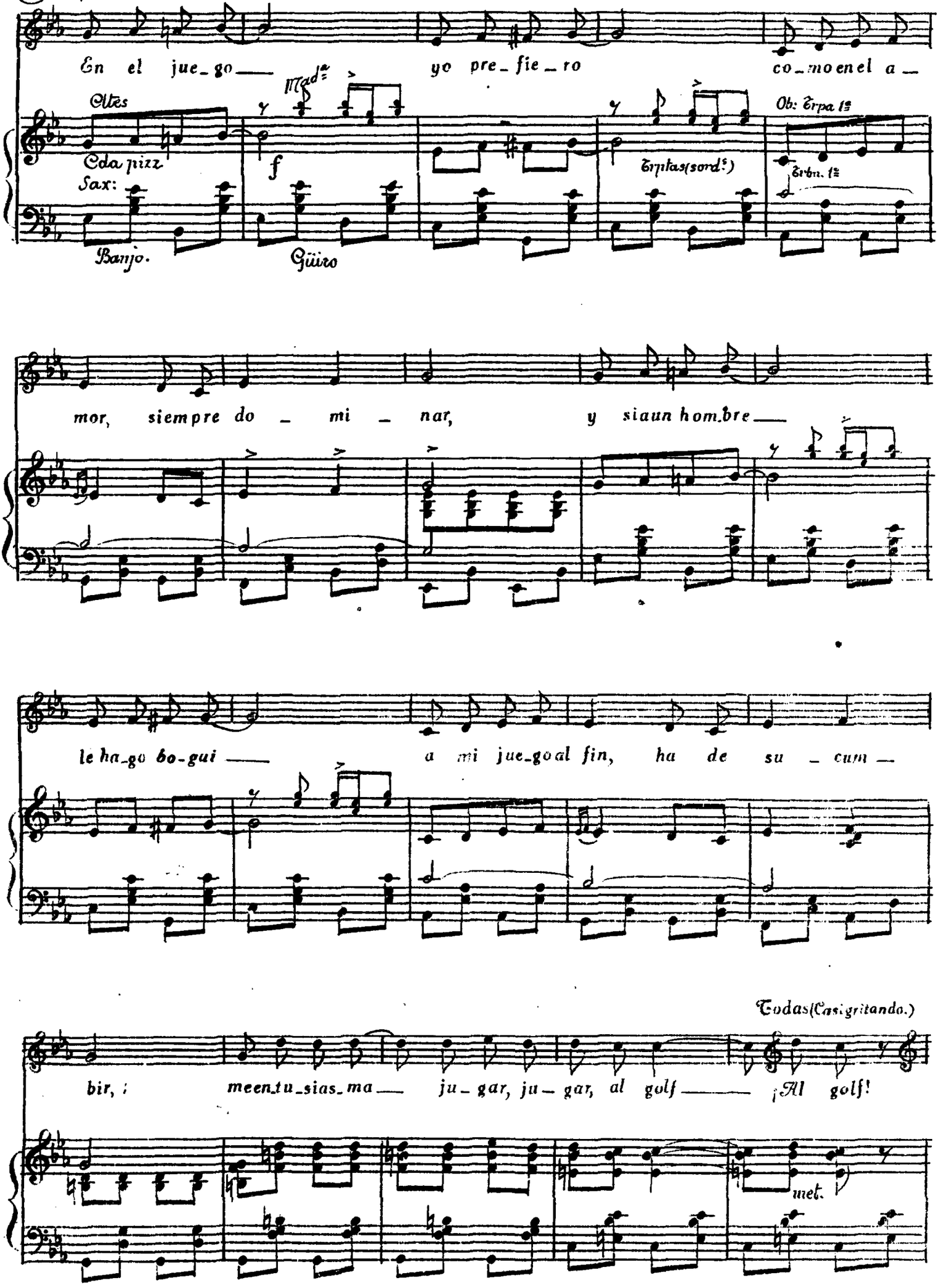
En el jue_go yo pre_fie_ro co_mo en el a_
Mad.s
Oltes
Cda pizz
Sax:
Banjo.
Güiro
Ob: Trpa 1s
Trptas(sord.s)
Trbn. 1s
mor, siempre do_mi_nar, y si aun hom.bre
le ha_go bo_gui a mi jue_go al fin, ha de su_cum_
Todas(Casi gritando.)
bir, ¡ meen_tu_sias_ma ju_gar, ju_gar, al golf ¡Al golf!
met.

Tiple (sola.)

Y le ven_zo ___ si es mi ri _ val ju _ ga _ dor

4 Todas

Da _ le a el pa _ lo

Sax.

met. Cda.

ff

Tutti

da _ le fuer_te ___ que voy a lan _ zar un drai_

vè bru _ tal.

5

pizz

f

Ctes

Trbn 1º (descarado.)

Cda pizz

Ob. Sax.

Trpts. (sord.s)

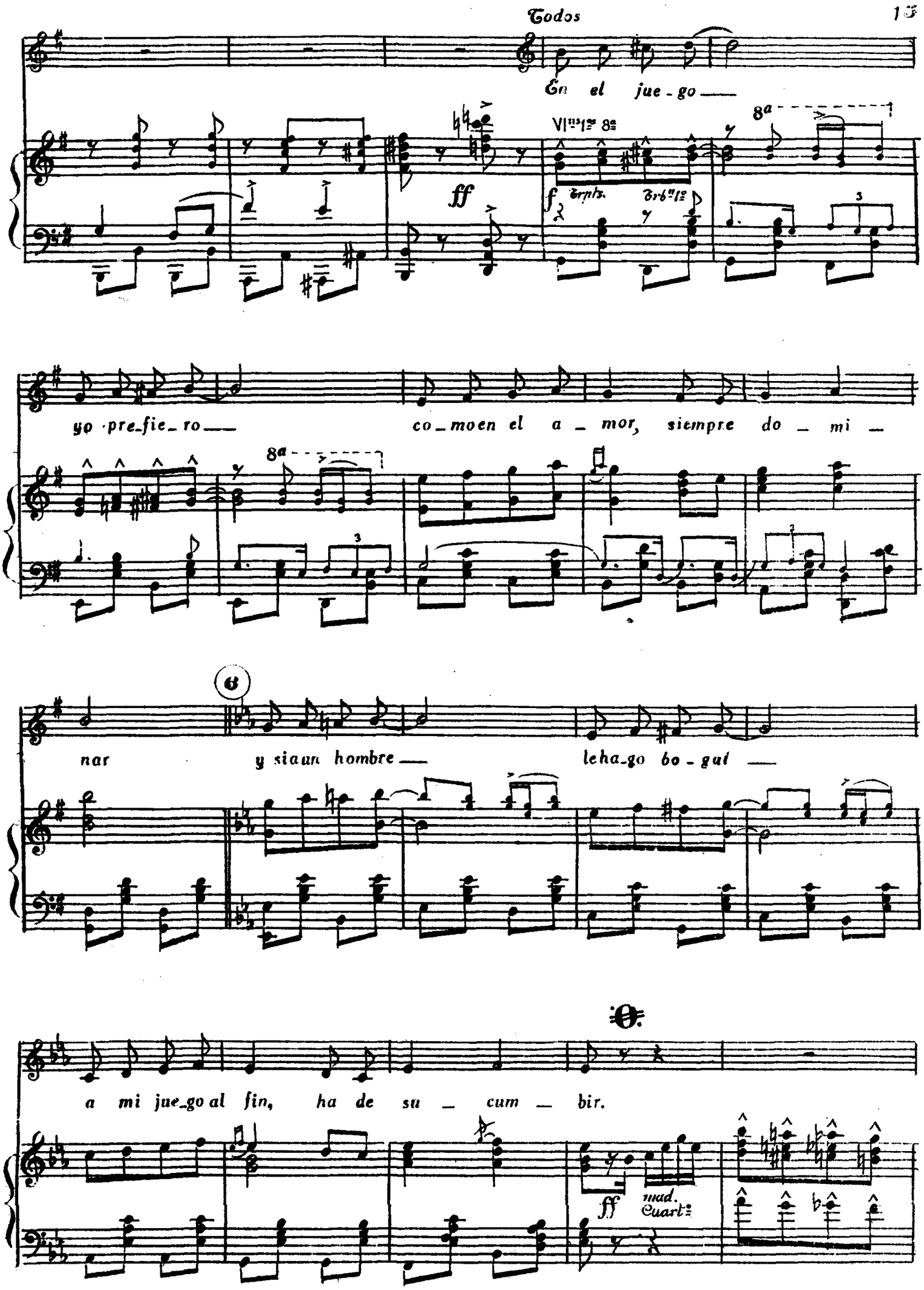
Todos
En el jue_go
yo pre_fie_ro
co_mo en el a_mor, siempre do_mi_
nar
y si a un hombre
le ha_go bo_gui
a mi jue_go al fin, ha de su_cum_bir.

f

7

8

f

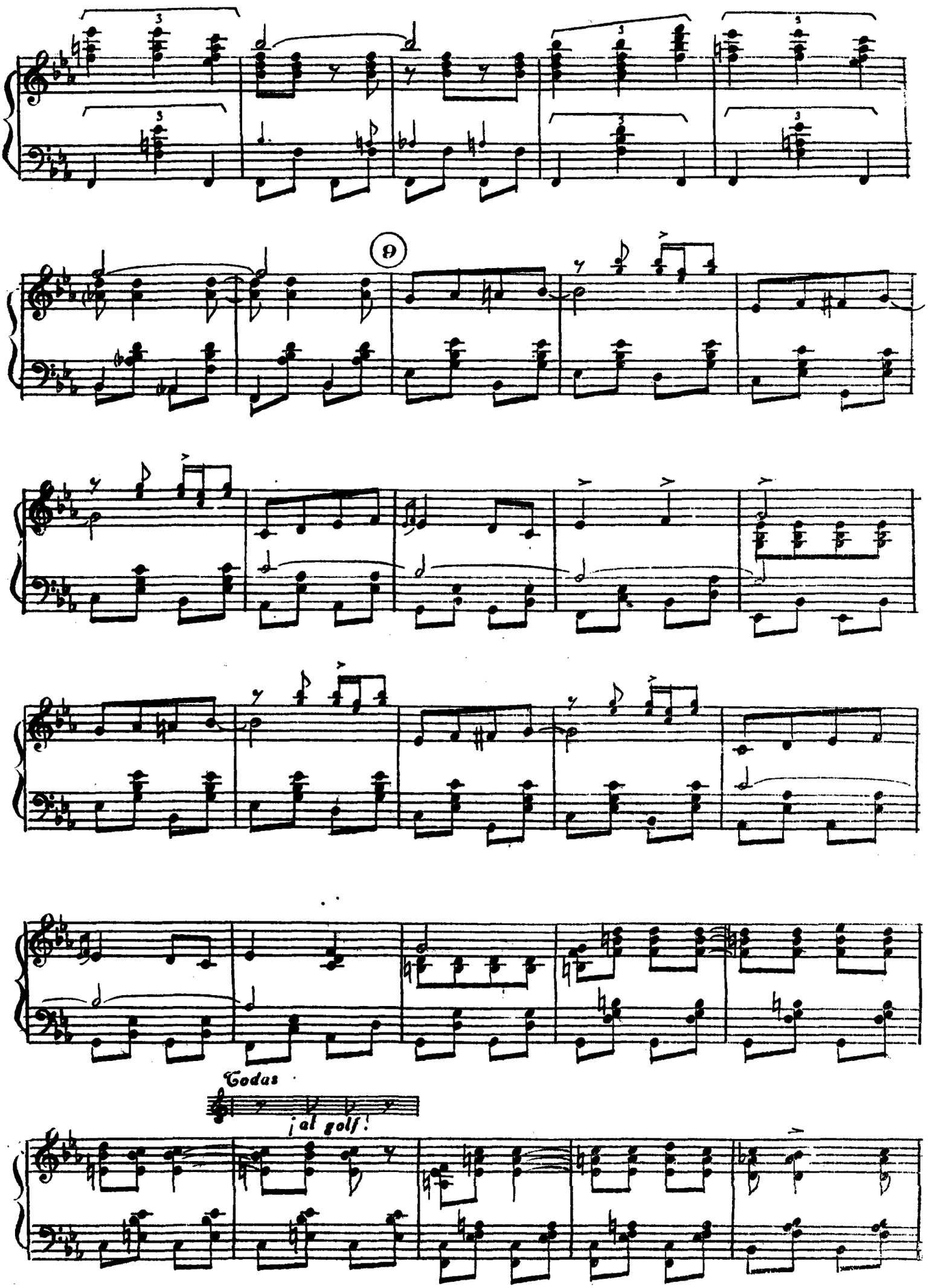
9
Todas
¡al golf!

10 To-las

En el jue-go — yo pre-fie-ro — co-moenel a-

ff Poco más vivo hasta fin

mar siempre do-mi-nar, y si aunhom-bre —

le ha-ce bo-gui — a mi jue-goal fin ha de su-cum-bir.

Mas vivo.

11

Tutti