Aquí el nº 9 que esta al final

Modistillas y Estudiantes

después de este nº Un Intermedio

Mi costilla es un hueso = P. de Apt.

Nº 7 = Erendina, Nieves y Mosquera =

Chapito Vergel

Allegtto

mf

Mosquera

Un be- so con re- car- go

p

Sociedad de

es- ti- lo gre- ta gar- bo quie- ro pro- bar

pues pro- be- ar soy un ge- cho de en- car- go aun- que con es- ta

pin- ta me veis se- duc- ora tin- ta so- flir- te- ar

y se fil - mar yo quie-ro ver. me en cin-ta

Nieves y Eren:

Si yo le doy un be-so de Tor- ni- llo a que-ma

ro - pa yo ca - si le a - se- gu ro q^e al mo-

rrae

men-to se sin- co- pa — Cuando yo fil- mo un

dra-ma mis be-sos son la es- co- ma de la Mar- Len

yo- tras Tam-bien de las que tie-nen fa-ma

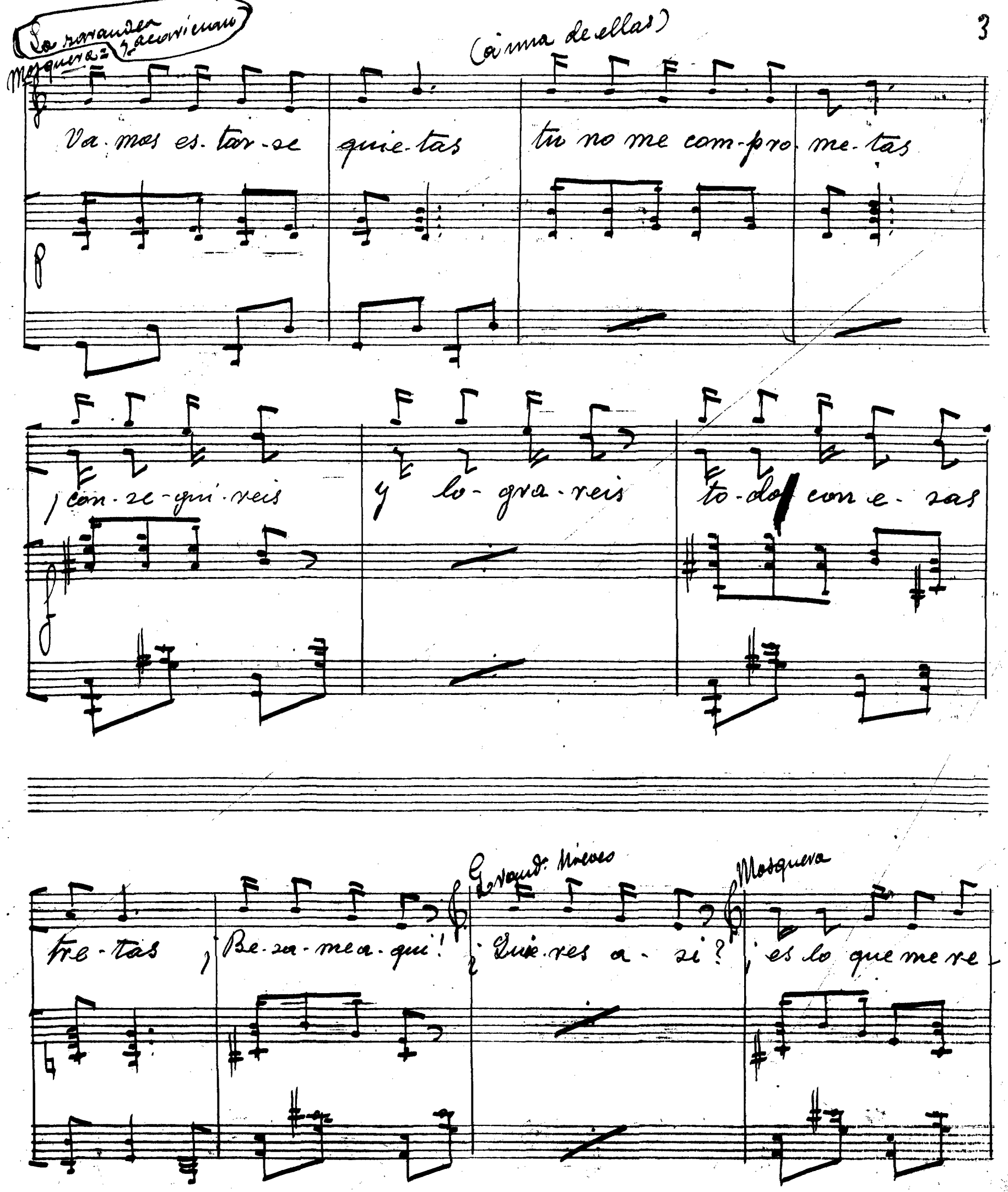
La zarandea
Mosquera = y acariciando
(á una de ellas)
Va-mos es-tar-se quie-tas tu no me com-pro-me-tas
¡con-se-gui-reis y lo-gra-reis to-do con e-sas
tre-tas ¡Be-sa-me a-qui!
Grand. Nieves
¿Quie-res a-si?
Mosquera
¡es lo que me re-

rall = Erent trieves

-ce-tan ¡Be-sar be-sar a-si —

— sin-tien-do -- me fe-liz —

— con be-- sos de pa-sion que

son los qe mi an-sia lo- ca bus- can en tu

bo-ca. Be- sar- te quie- ro yo

be- sar qe es lo me jor

Sociedad de

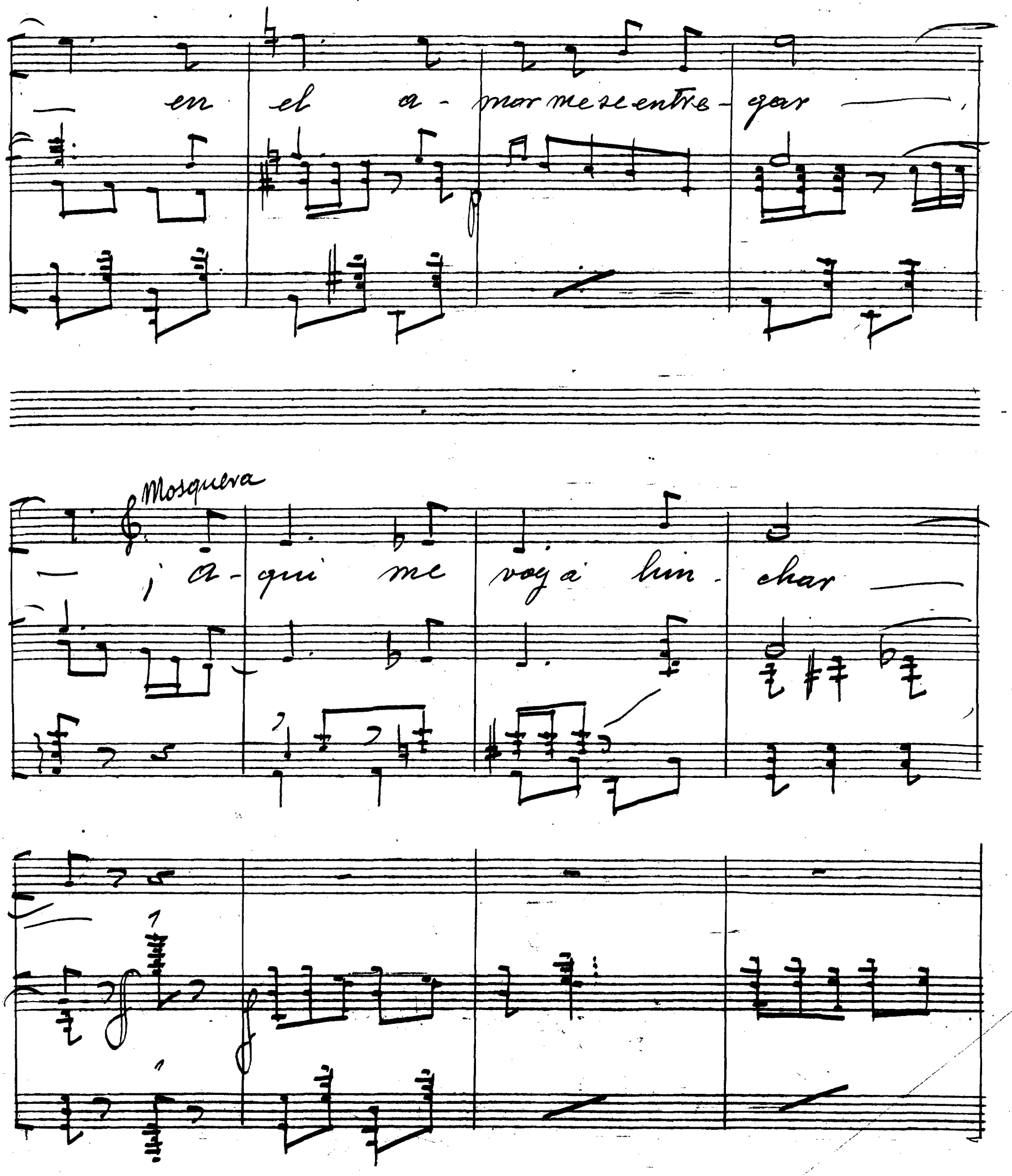

rall

a Tpo

Evend. Mieres

¡Be- sar — te quie-- ro yo —

— be- sar que es lo me- jor —

— en el a- mor me re en- tre- gar —

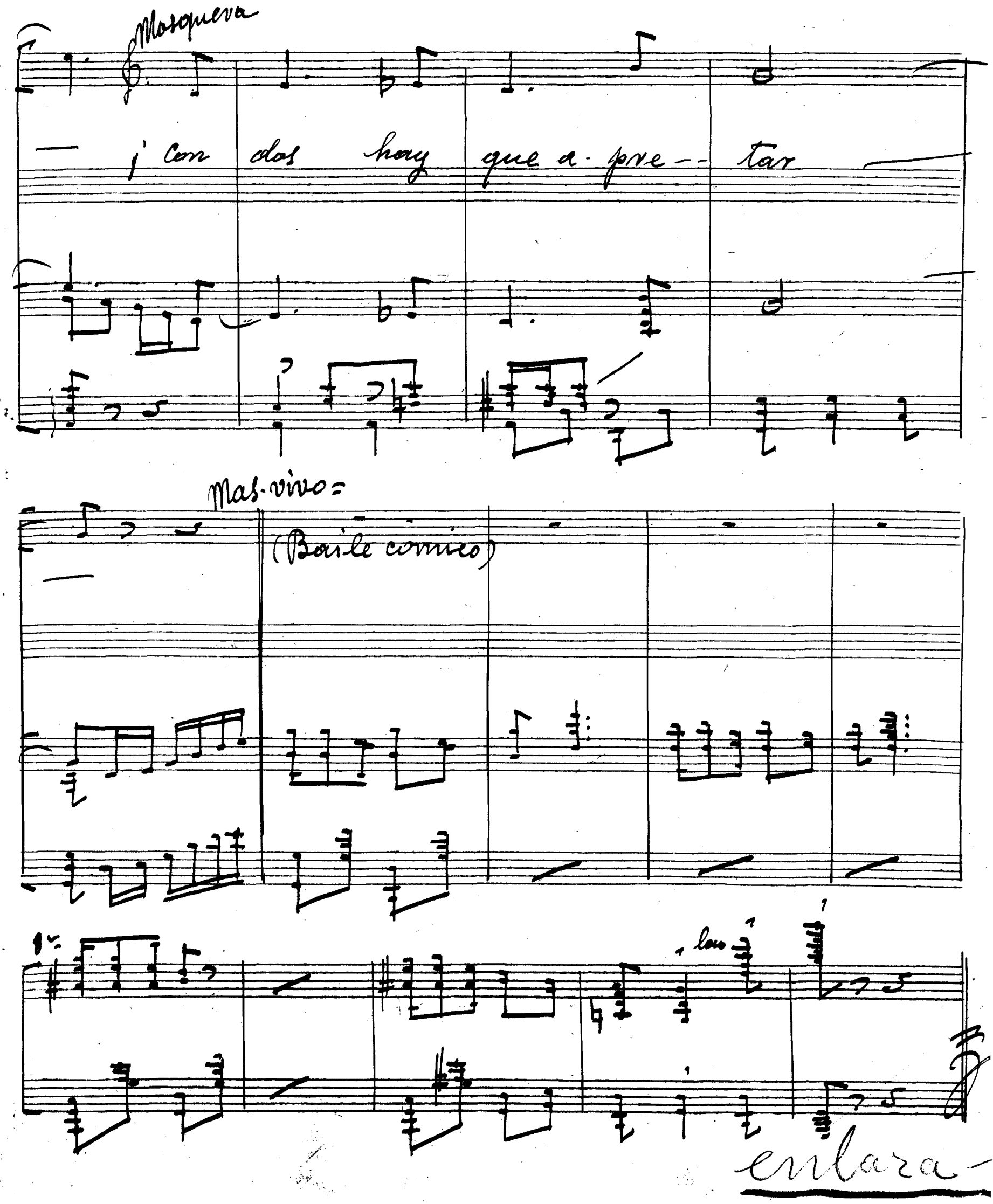
Mosquera
¡Con dos hay que a-pre-- tar
Mas vivo =
(Baile comico)
1.º
loco
enlaza-

"Mi costilla es un hueso"

P. de Apt.

Nº 7 Bis Ebandina, Nieves y las de los besos (2as Tiples)

Allegtto

mf

Tiples

Mi bo - ca cuando be - za

p

un lo - co a - mor ex - pre - sa y por be - sar

sin des - cansar me lla - man vam - pi - re - sa si a us - te - des inte

- re - sa mi bo - ca q^e es de fre - sa se la da - ré

y en-tre-ga-ré en un pa-pel im-pre-so

Nieves y Erend.

Yo es-pe-ro ca-ba- lle-ro que no se-a us-ted muy

ma-lo por que si se pro- pa-sa no le

Bajan todas al

da-mos el re- - - ga-lo

público y reparten tarjetas con un beso impreso

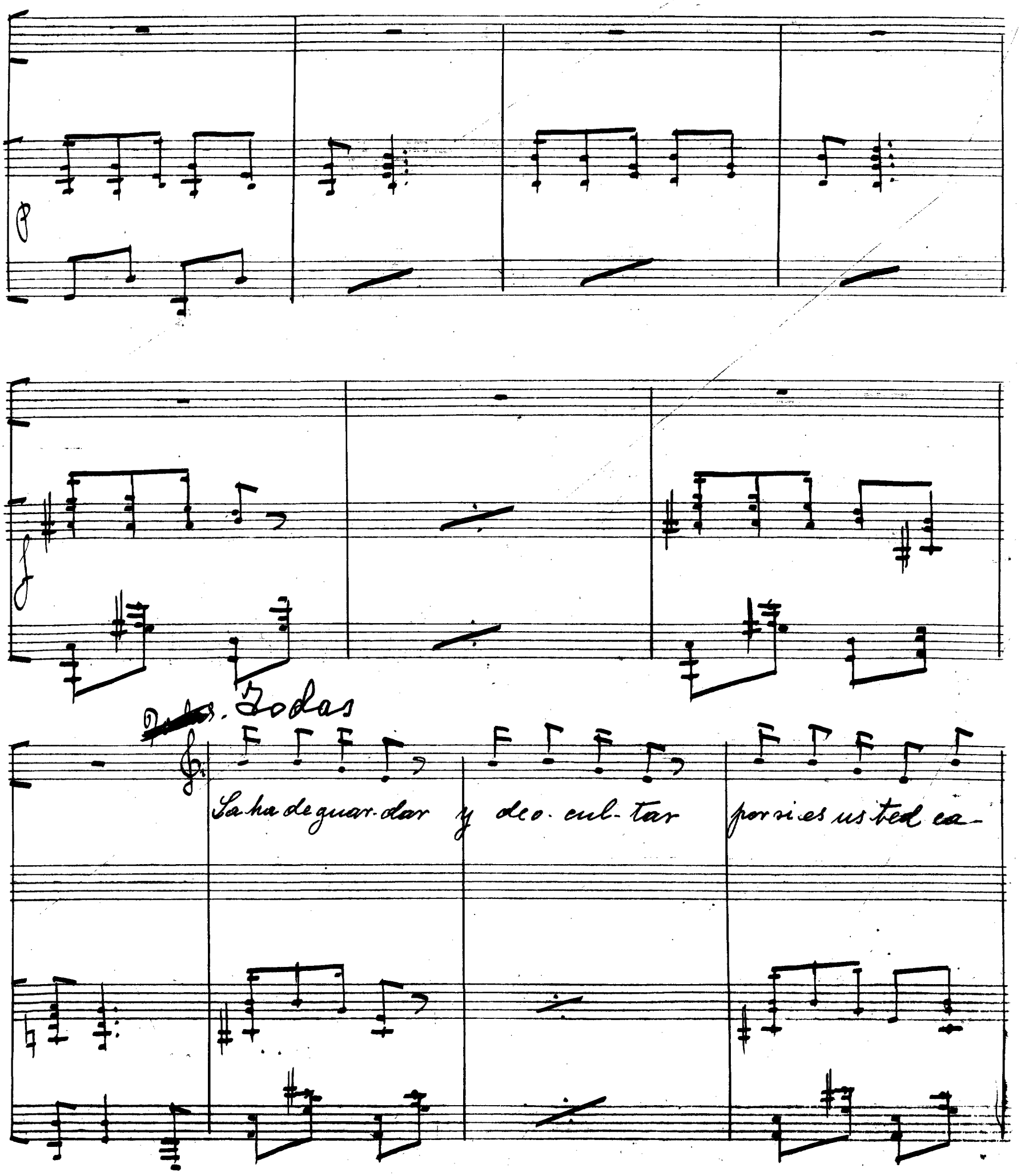
p
f
Todas
La ha de guar-dar y deo-cul-tar por si es usted ca-

= Todas. =

-sa-do, Be-sar be-- sar a-si --

-- sin-tien-do -- me fe-liz --

-- con be-- sos de pa-- sion que

son los q.e mi an-sia lo-ca bus-can en tu

Todas

bo-ca Be-sar-te quie--ro yo

be-sar que es lo me-jor

Sociedad de

— en el a- mar me se.en.tre — gar

— y se be- sar be- sar —

Fin

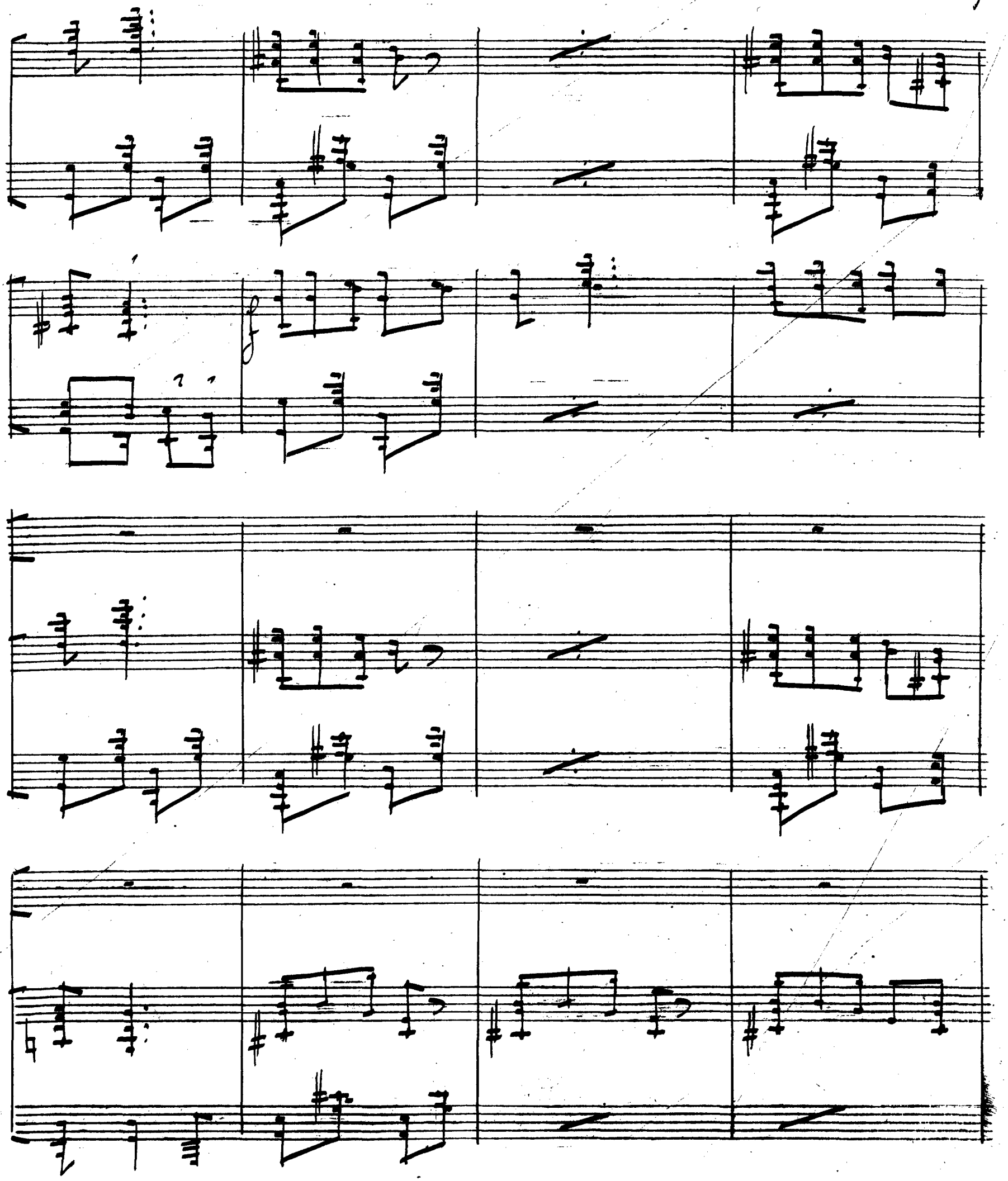

rall

a Tpo

2

Suben al escenario y hacen mutis
cantando estos últimos versos

en el a- mor me se en- tre- gar

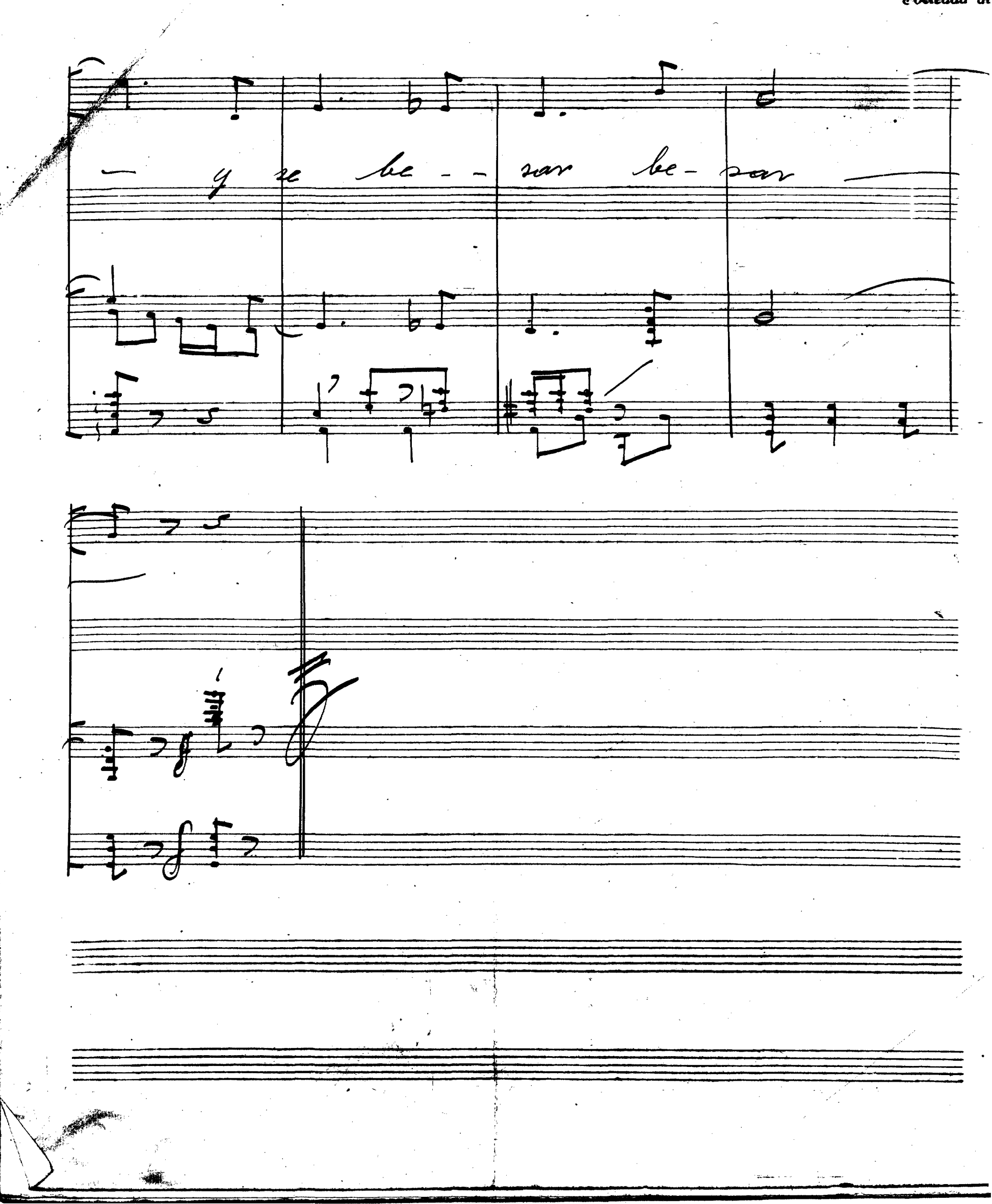
y se be - - sar be - sar