

21453

PAVA REGIONAL

CANCIÓN

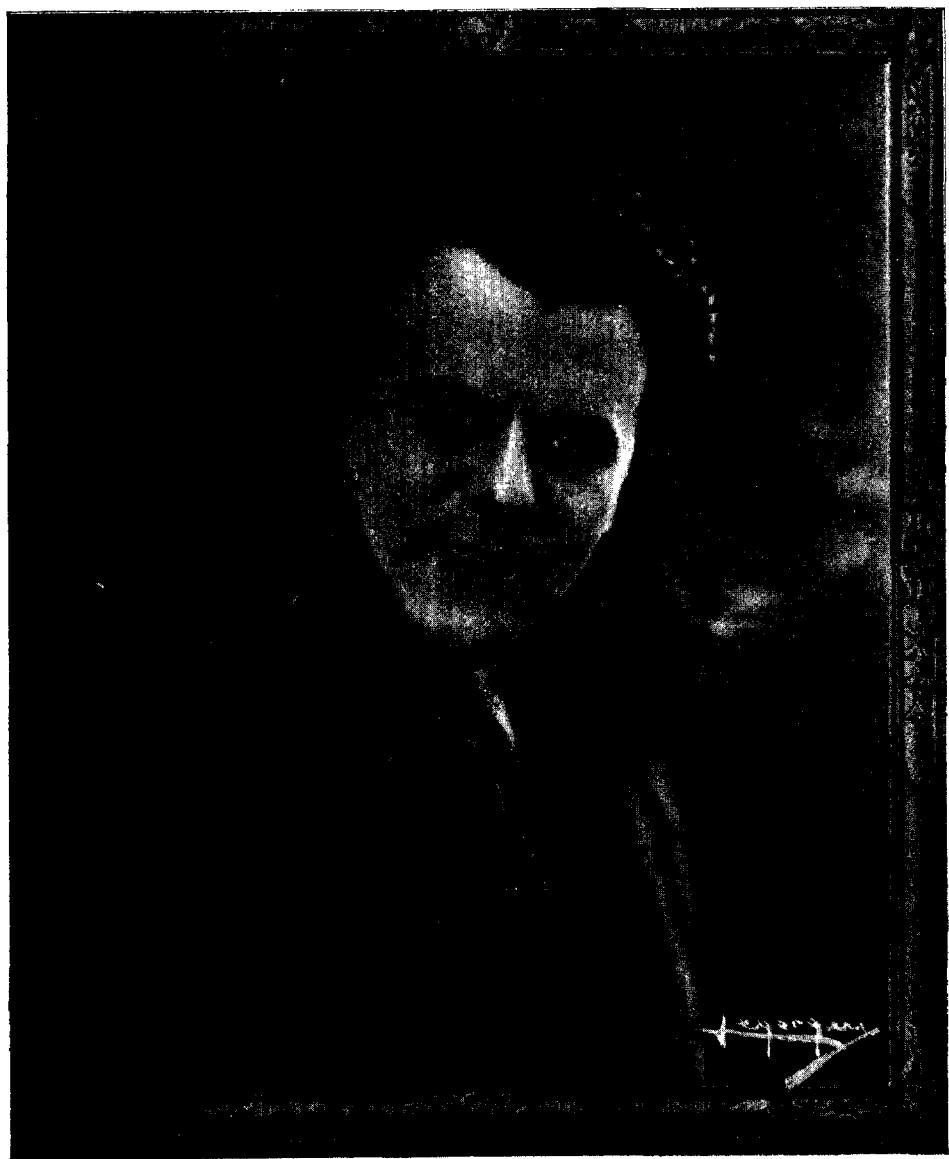

ESCRITA

EXPRESAMENTE

PARA EL

EMINENTE TENOR

JUAN GARCÍA



LETRA DE

S. y J. Alvarez Quintero



MÚSICA DE

FRANCISCO ALONSO

PR. 2 Pts. 50 CTS.

FRUSTINO FUENTES

MÚSICA, PIANOS E INSTRUMENTOS

20, ARENAL, 20. - MADRID

Tous droits d'exécution publique, de reproduction, de traduction et d'arrangements réservés

UNION MUSICAL ESPAÑOLA Fondo Unión Musical Española CEDOA SGAE

PAVA REGIONAL

Canción.

Escrita expresamente para el eminente tenor, Juan García.

Letra de los S^{res}:
S. y J. ALVAREZ QUINTERO.

Música de
FRANCISCO ALONSO.

Andante.

(un poco ad libitum)

Aun - que yo soy de A-ra - gón
la di - cha de los dos

m.d.
m. iz.
f
mf
pp

ten - - go no - via se - vi - lla - na que me a - guarda en su ven -
ve la lu - na des - de el cie - lo co - - mo es - cu - cha el des - con -

affrett. *a tempo*
- ta - na que me a - guarda en su ven - ta - na cuan - do sue - - na la o - ra - ción
- sue - lo co - mo es - cu - cha el des - con - sue - lo de su a - dios y de mi a - dios

affrett.

Allegretto.

En cuan - ti - co me sien - te se es - pon - ja e - lla
Tris - te por que me a - le - jo can - ta mi due - ña ³

p

y es - te es el sa - lu - di - co de la don - ce - lla.
pen - san - do en el ma - ña - na con que ya sueña.

poco rall. *ten.*

a tempo

Ven a - cá chi - qui - yo mí - o que hasta no ver - te á mi
A - dios mi pren - da que - ri - da ven ma - ña - na muy tem -

mf

la . . o ten-go en la ven-ta-na fri . . o
- pra . . no que has.ta ver-te es-toy sin vi . . da.

Ven a . cá chi-qui-llo mí . . o que hasta no ver-te a mi
A . dios mi pren-da que . ri . . da ven ma-ña-na muy tem .

la . . o ten-go en la ven-ta-na frí . . o.
- pra . . no que has.ta ver-te es-toy sin vi . . da.

En cuan-ti-co vis-lum-bro
Y me lle-ga su co-pla

que e . . lla me es . . pe . . ra le doy las *güe - nas*
 tan á lo hon . . do co . . mo a e . lla la jo .

no . . ches de es . ta ma . ne . ra Lu . ce . . ro
 . ti . ca que la res . pon . do Yo me lle .

poco rall. *f a tempo (con arrogancia)*

poco rall. *f* *f más vivo*

de An . da . lu . ci . . a Cla . ve . li .
 . vo al A . ra . gón El cla . vel

. na dé la Sie . rra yo he ve . ni .
 de tu ven . ta . na y en su si .

do de mi tio rra pa ra lle
 tio se vi lla na que da a qui

var te a la mí a Lu ce ro
 mi co ra zón Yo me lle

un poco pesante

de An da lu cí a cla ve li
 vo al A ra gón el cla vel

na de la sie rra
 de tu ven ta na

ten. *f* *ff*

1ª 2ª