"Robame esta noche" Director

Nº 4.

Frasquito, Alexix, Pepillo, Manolillo, Joselillo, Antoñita, Emerita, Loreta,

Jacoba y Carmelo = Curro

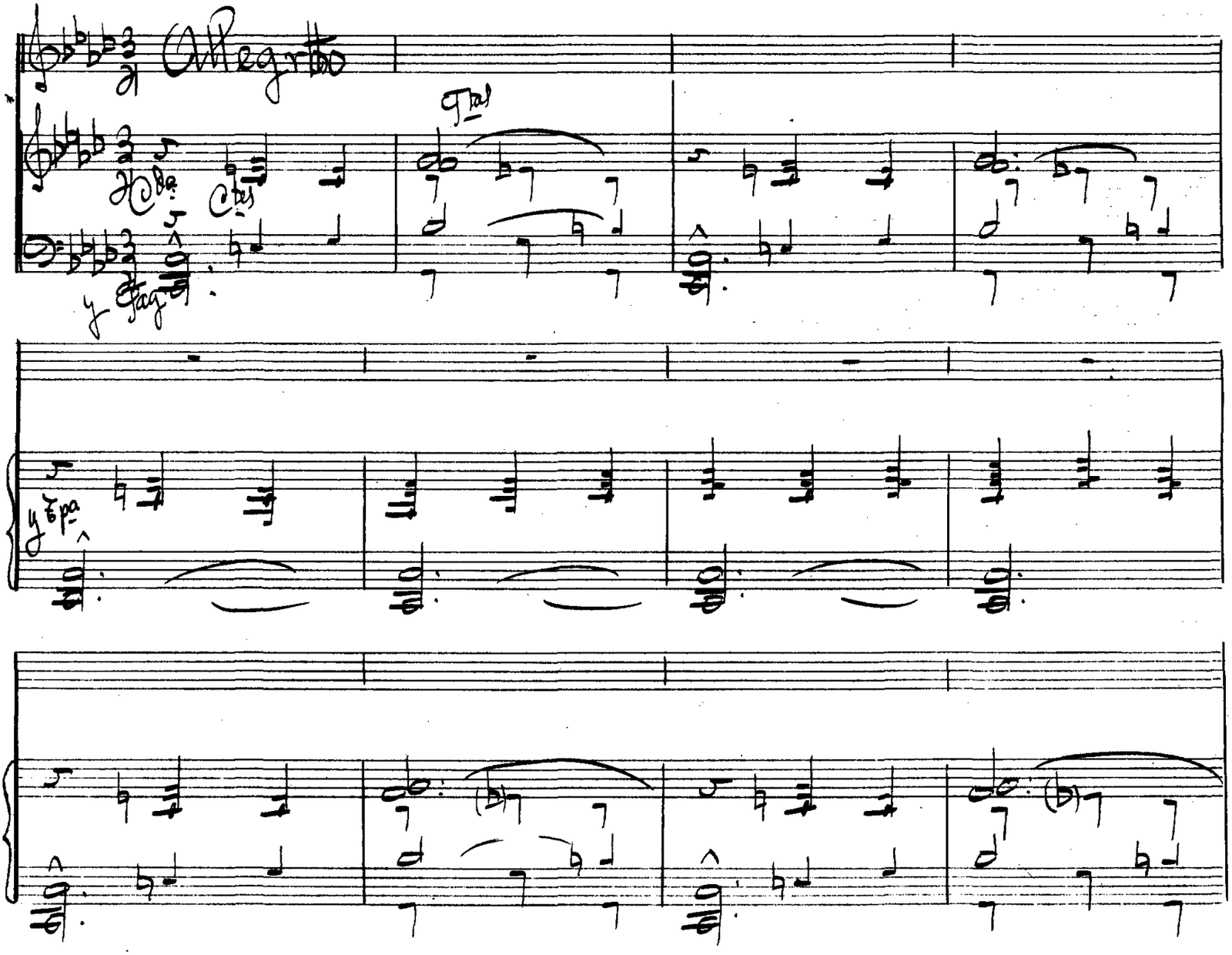

SOCIEDAD GENERAL DE AUTORES DE ESPAÑA-LIRICOS

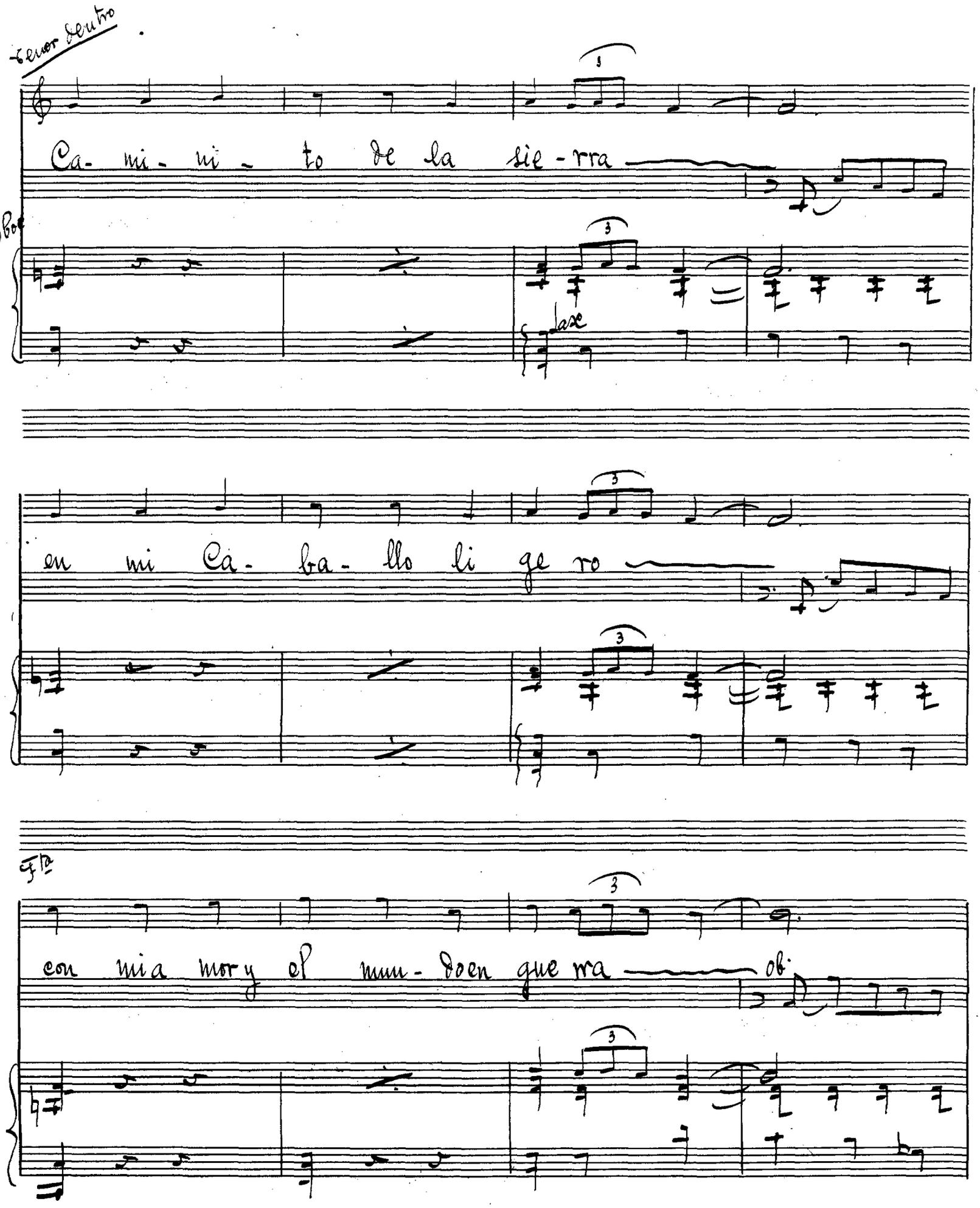

Tenor dentro

Ca- mi- ni - to de la sie - rra

oboe

Lax

en mi Ca- ba- llo li ge ro

Fta

con mi a mor y el mun- do en gue rra ob.

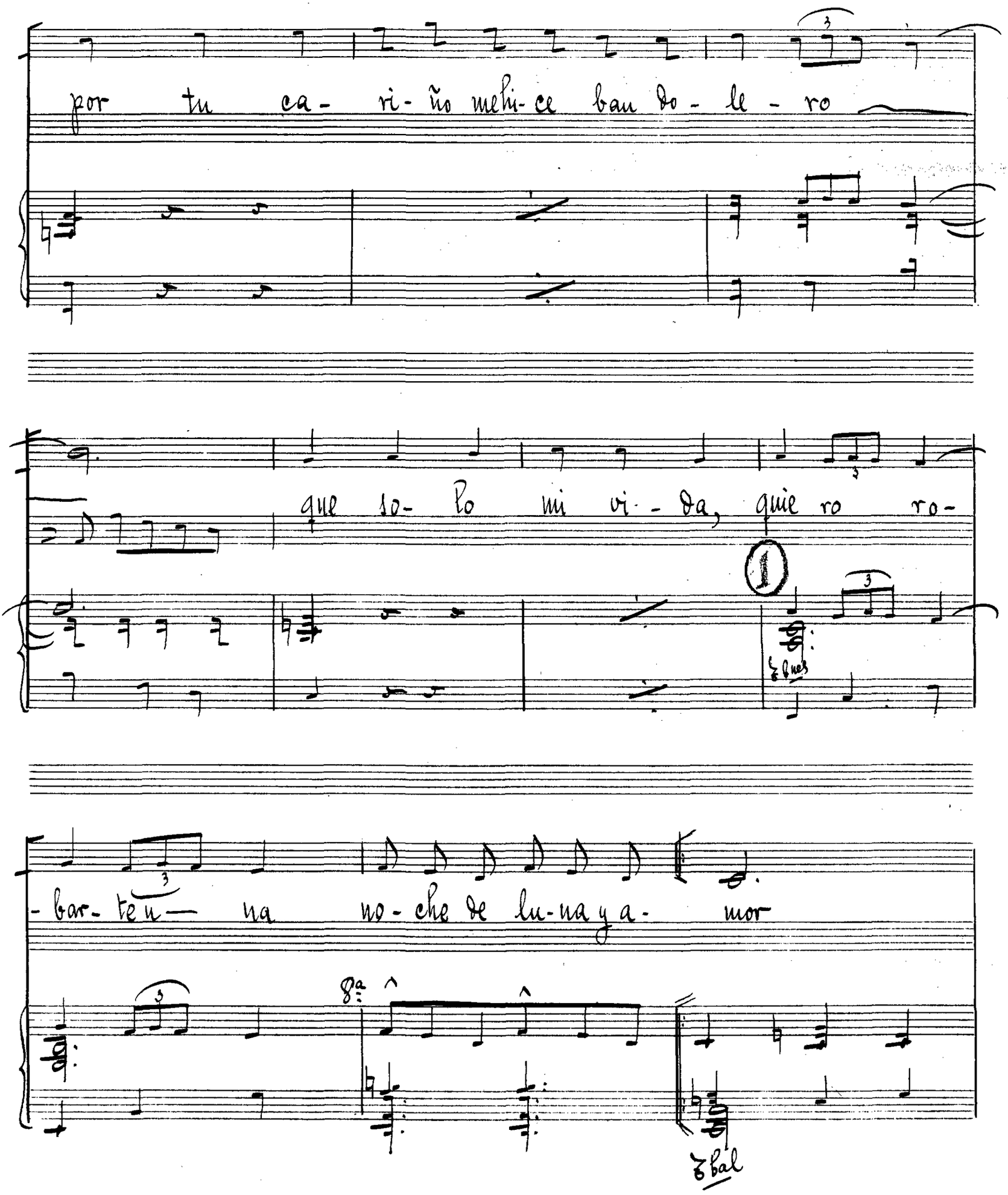
por tu ca- ri- ño me hi- ce bau do- le- ro
que so- lo mi vi- da, quie ro ro-
1
- bar- te u- na no- che de lu- na y a- mor

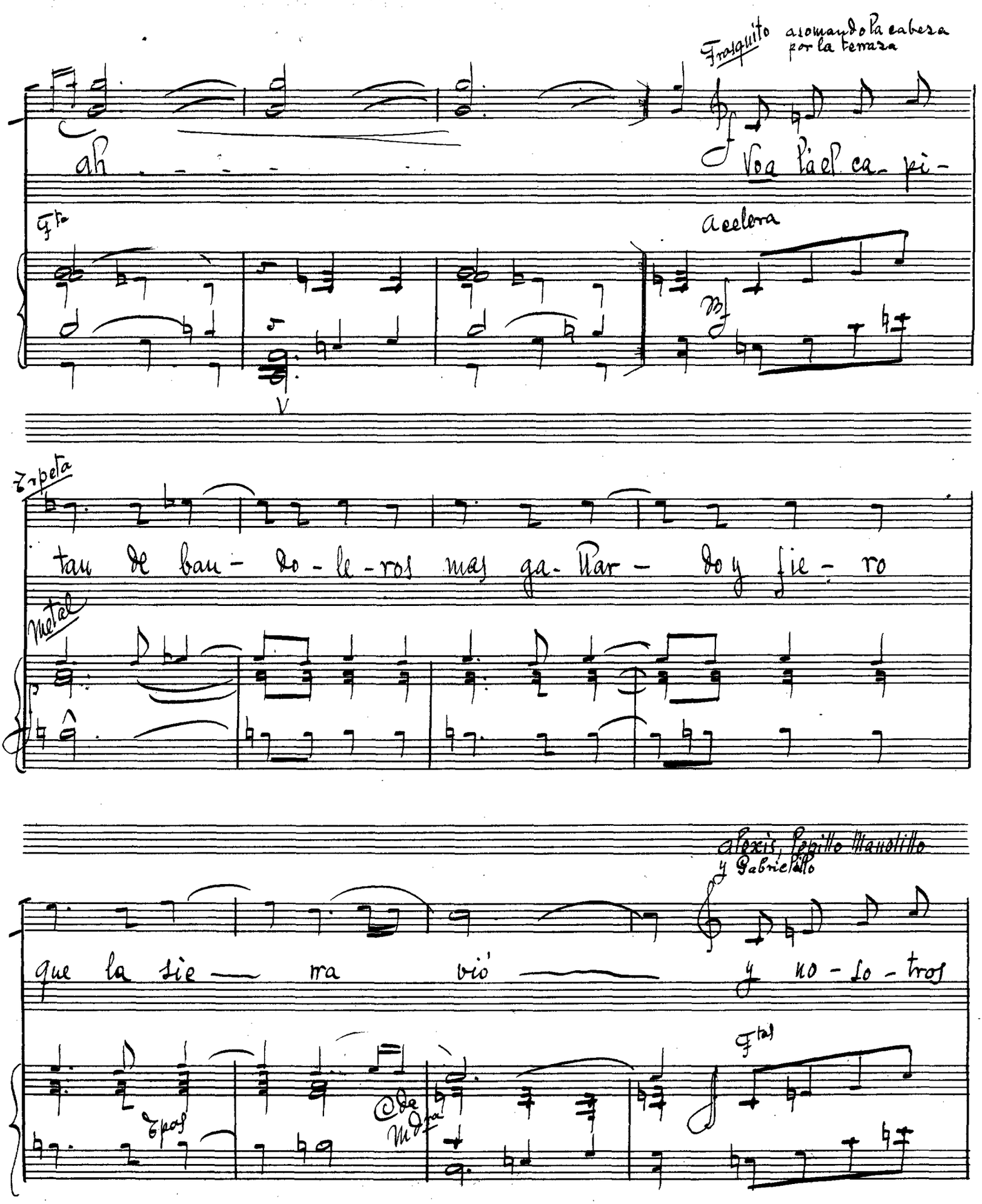

Frasquito asomando la cabeza por la terraza

ah . . . . . Voa l'a el ca- pi-

Fta

Acelera

Mf

Trpeta

tan de ban- do- le- ros mas ga- llar- do y fie- ro

Metal

Alexis, Pepillo Manolillo y Gabrielillo

que la sie — rra vió — y no- so- tros

Fta

Tpos

Cde Mdra

SOCIEDAD GENERAL DE AUTORES DE ESPAÑA-LIRICOS

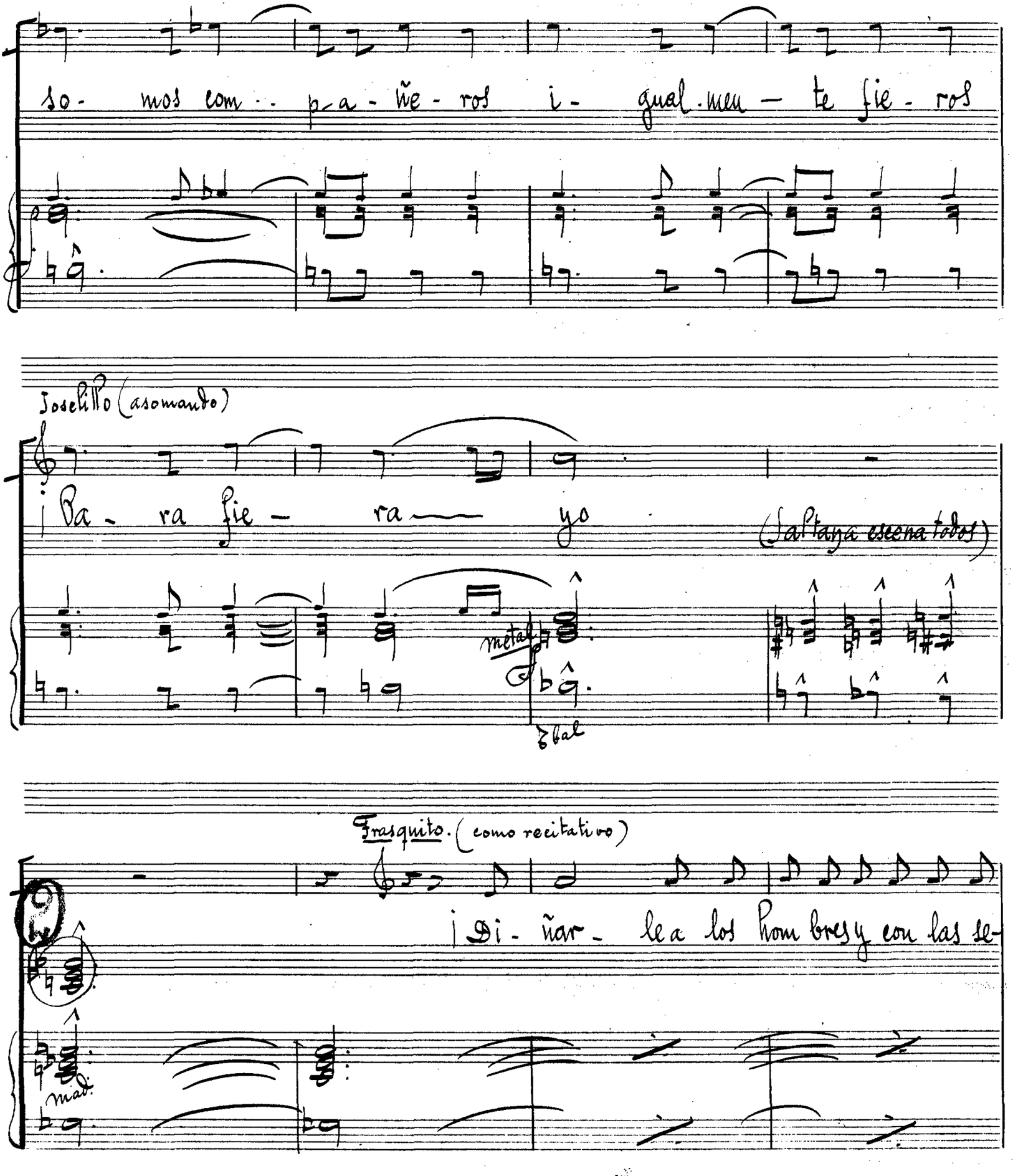

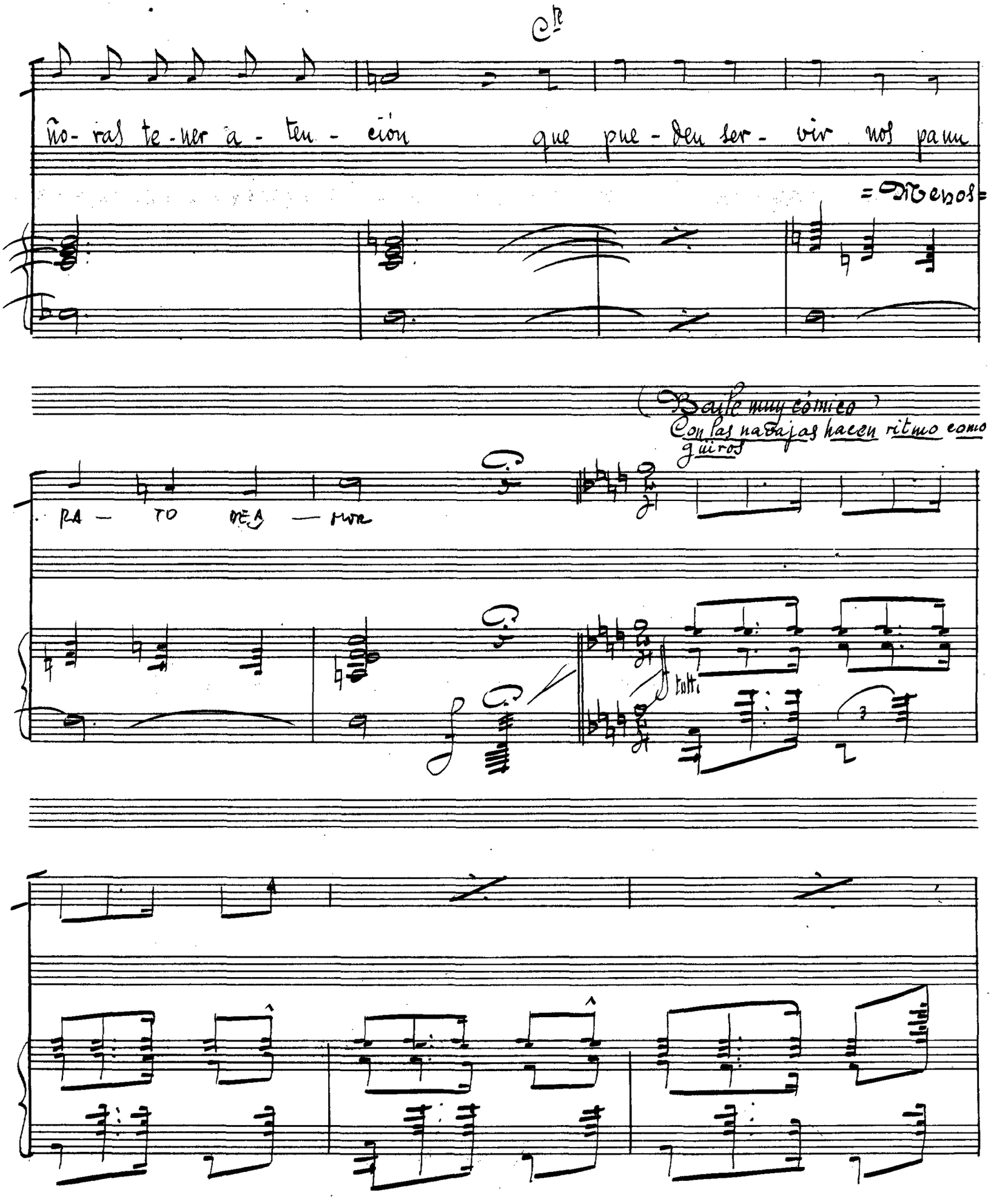
Cl.
ño- ras te - ner a - ten - ción que pue - den ser - vir nos pa ra
= Menos =
(Baile muy cómico
Con las navajas hacen ritmo como
güiros
RA — TO DE A — MOR
tutti

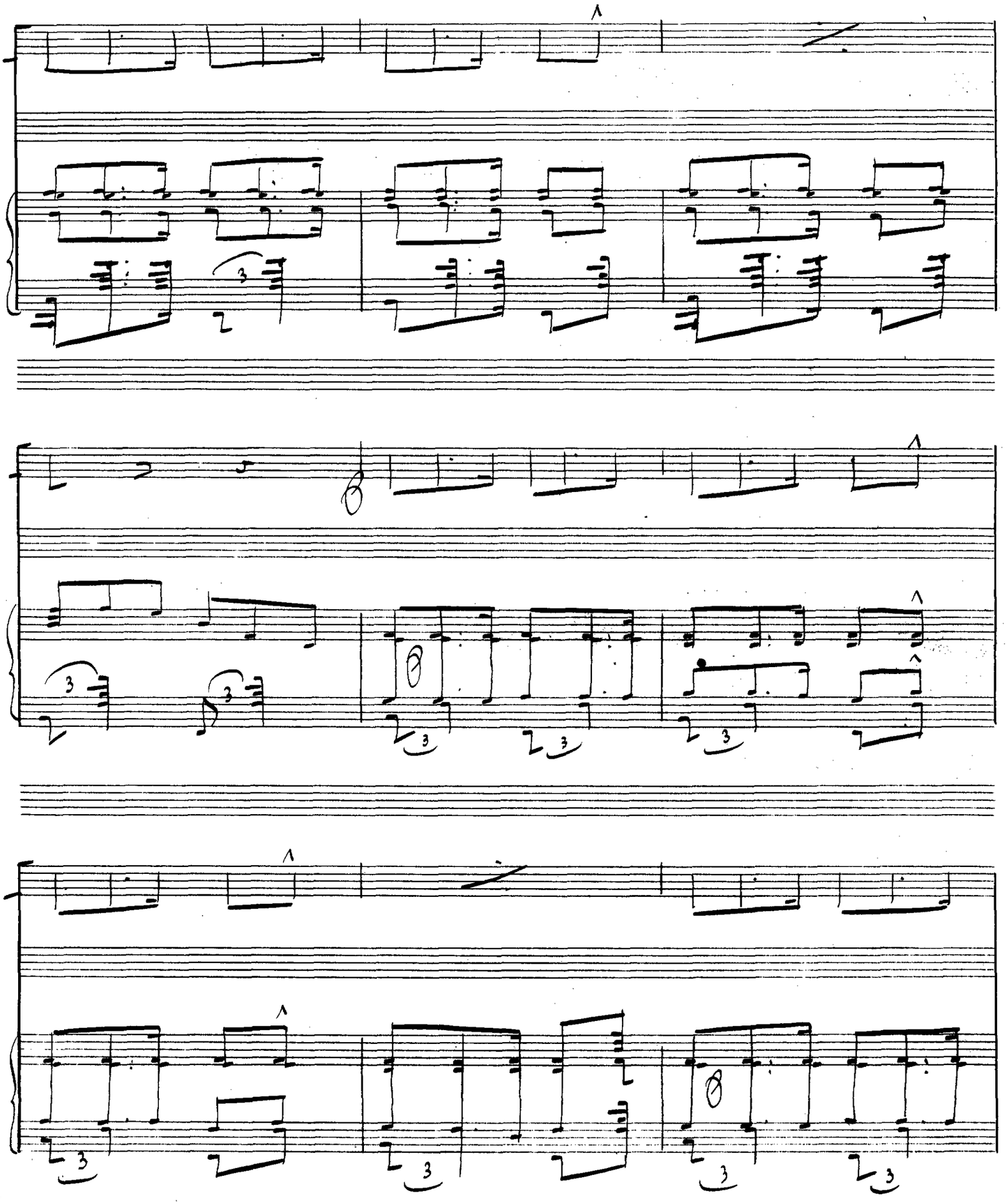

SOCIEDAD GENERAL DE AUTORES DE ESPAÑA-LIBROS

Frasquito

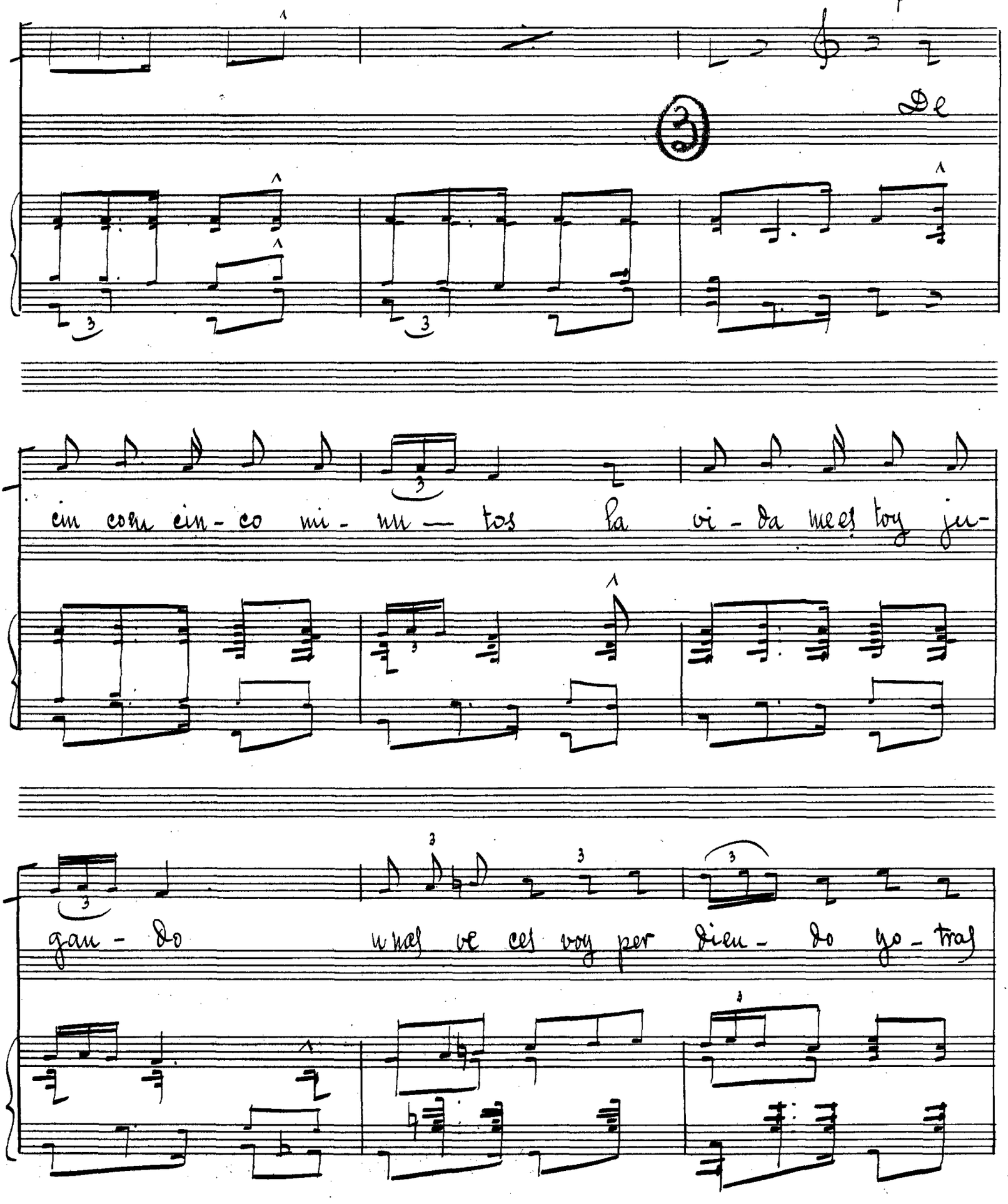
3
De
cin co cin - co mi - nu — tos la vi - da mees toy ju-
gan - do mas ve ces voy per dien - do yo - tras

ve - ces voy ga - nan do a los ri - cos cor - ti

-je - ros los te - ne - mos a - sus tacos

que en lo que va de tri - mes trea ca - tor - ce me he ear

Todos los Bandidos

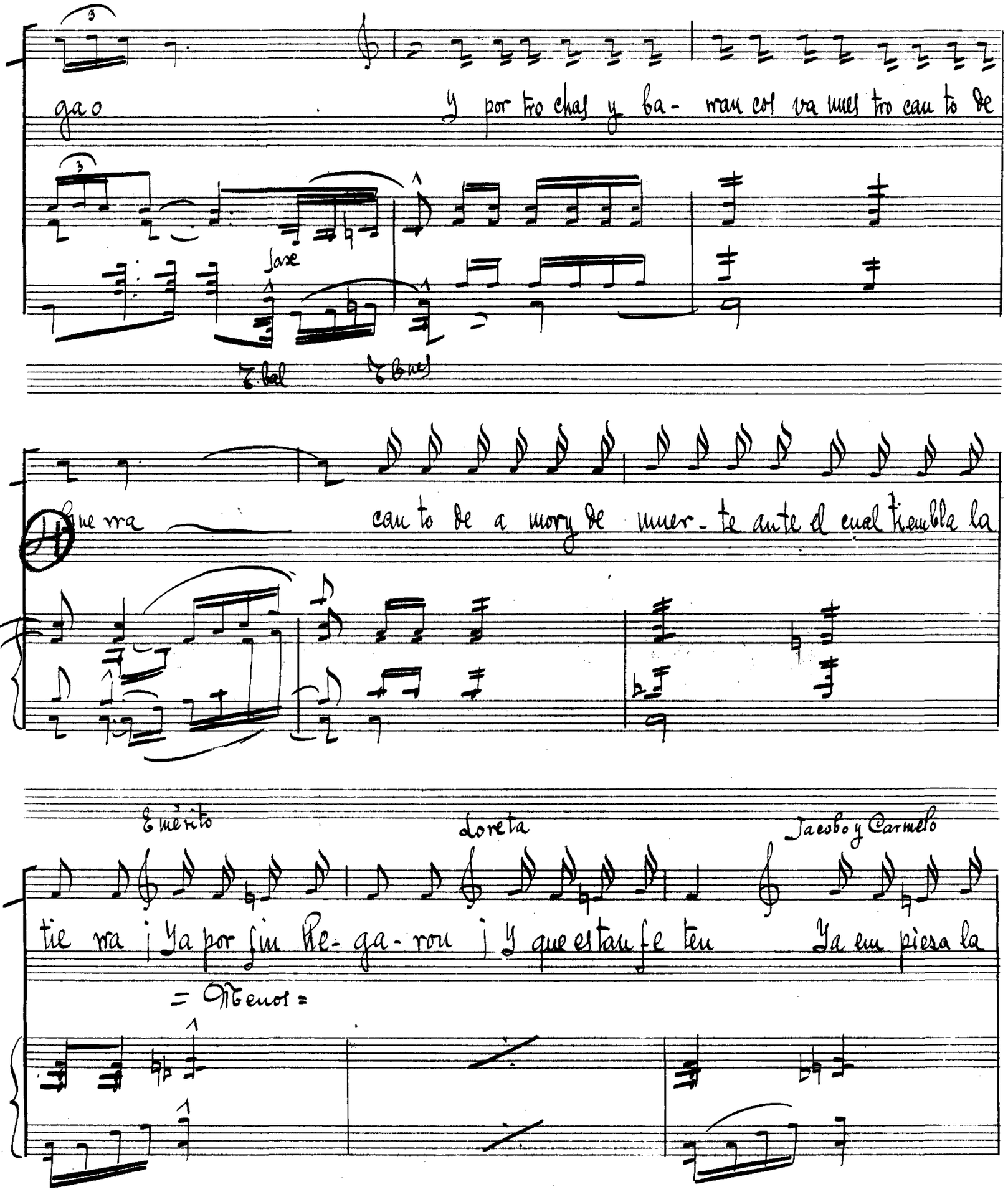

Frasquito

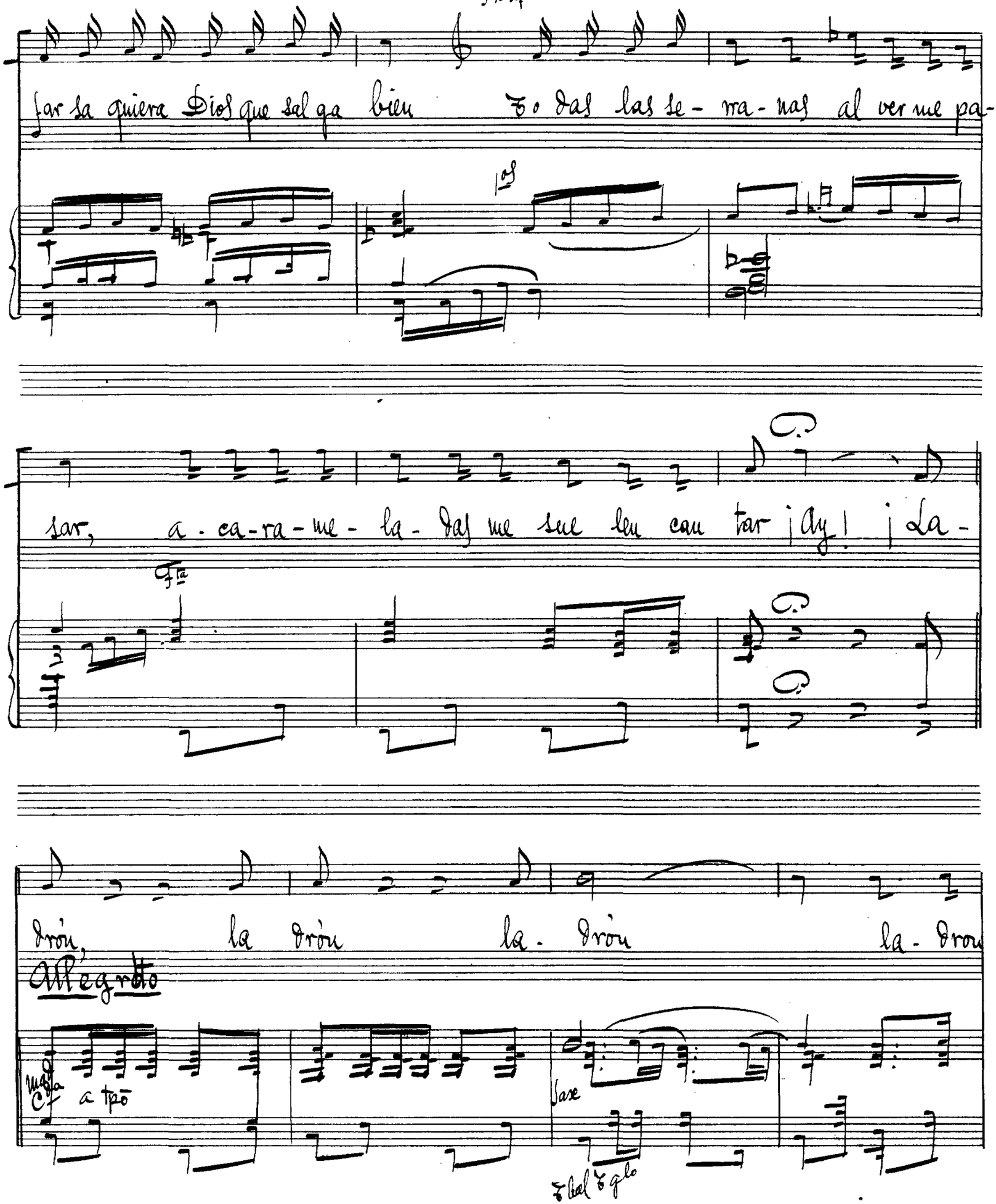

SOCIEDAD GENERAL DE AUTORES DE ESPAÑA-LIRICOS

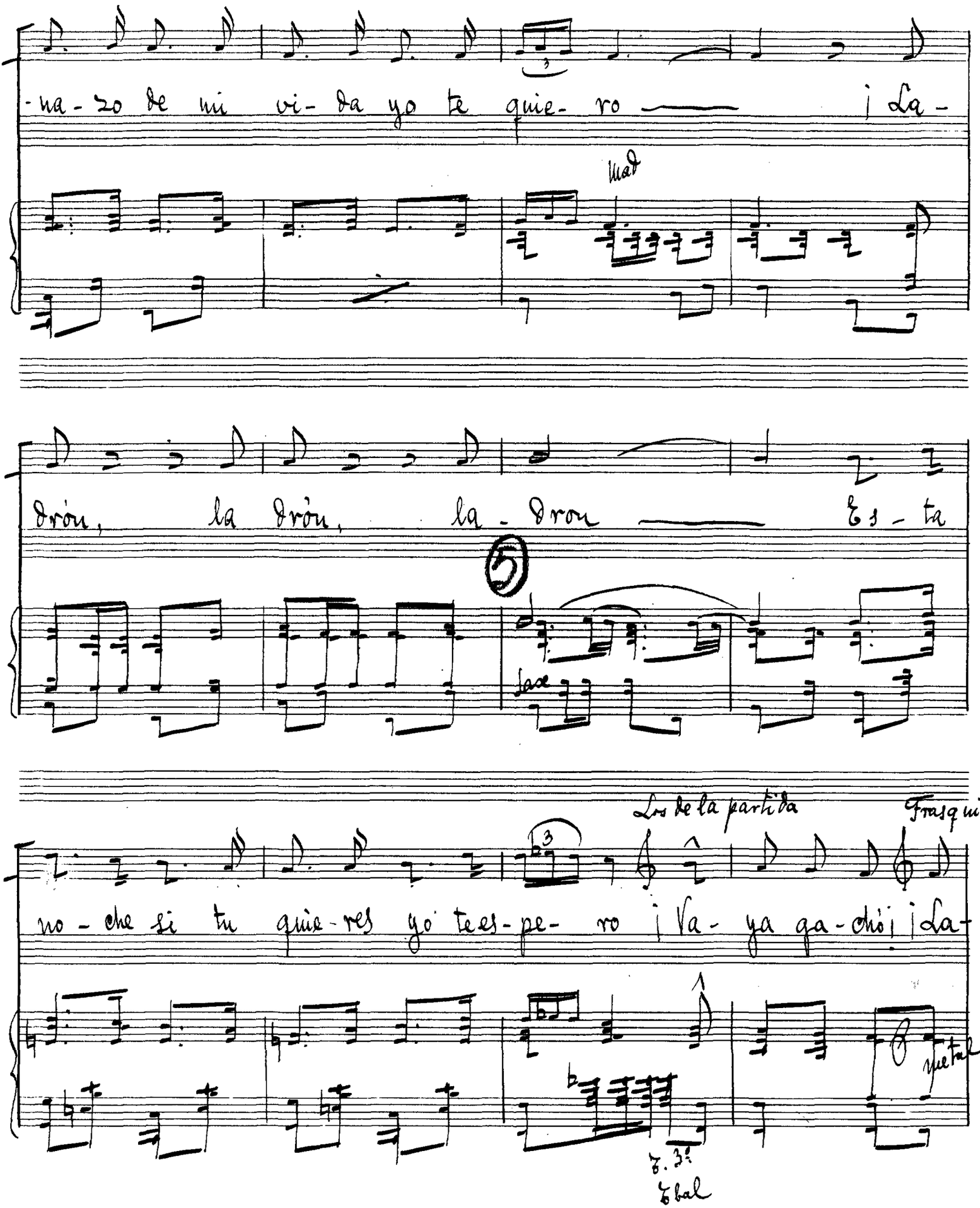

-na-zo de mi vi-da yo te quie-ro ¡La-

Mad

drón, la drón, la-dron Es-ta

5

Sax

Los de la partida

Frasquito

no-che si tu quie-res yo te es-pe-ro ¡Va-ya ga-chó! ¡La-

metal

T. 3º

Ebal

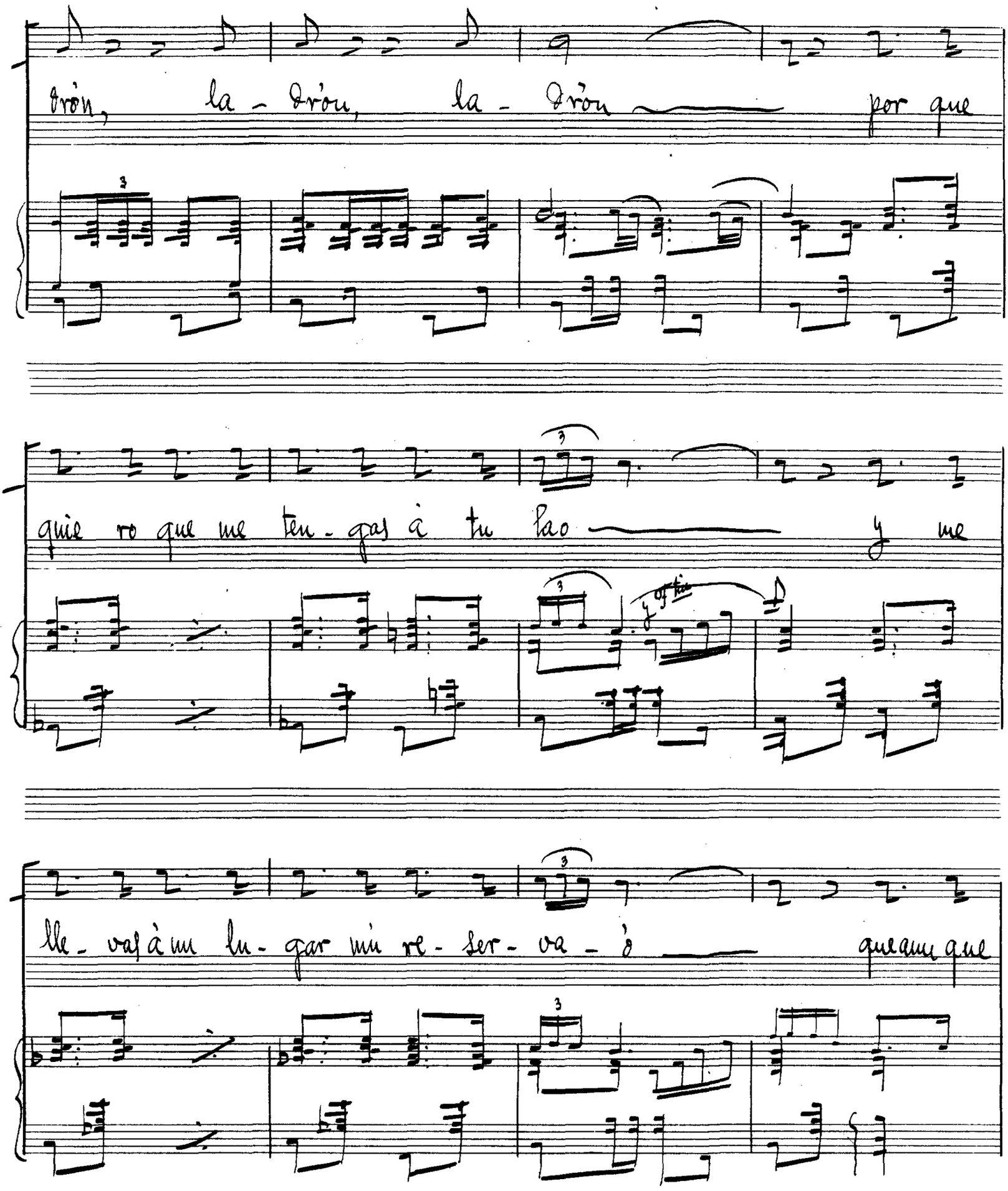

SOCIEDAD GENERAL DE AUTORES

Emerita

pa- se lo que pa- se no hay cui- dao ——— La

Trbon

tutti

dron, la - dron, la - dron ———

Todos los bandidos

Ten go fie re za de ti gre y el 'al' ma de ni- ño si en cuen- tro un ca-

ri - ño pe - ro que no ten - ga sue gra por que si la

Todos

Todos los de escena

tie ne la cor - to la mez ¡La - drón la -

drón la - drón la drón

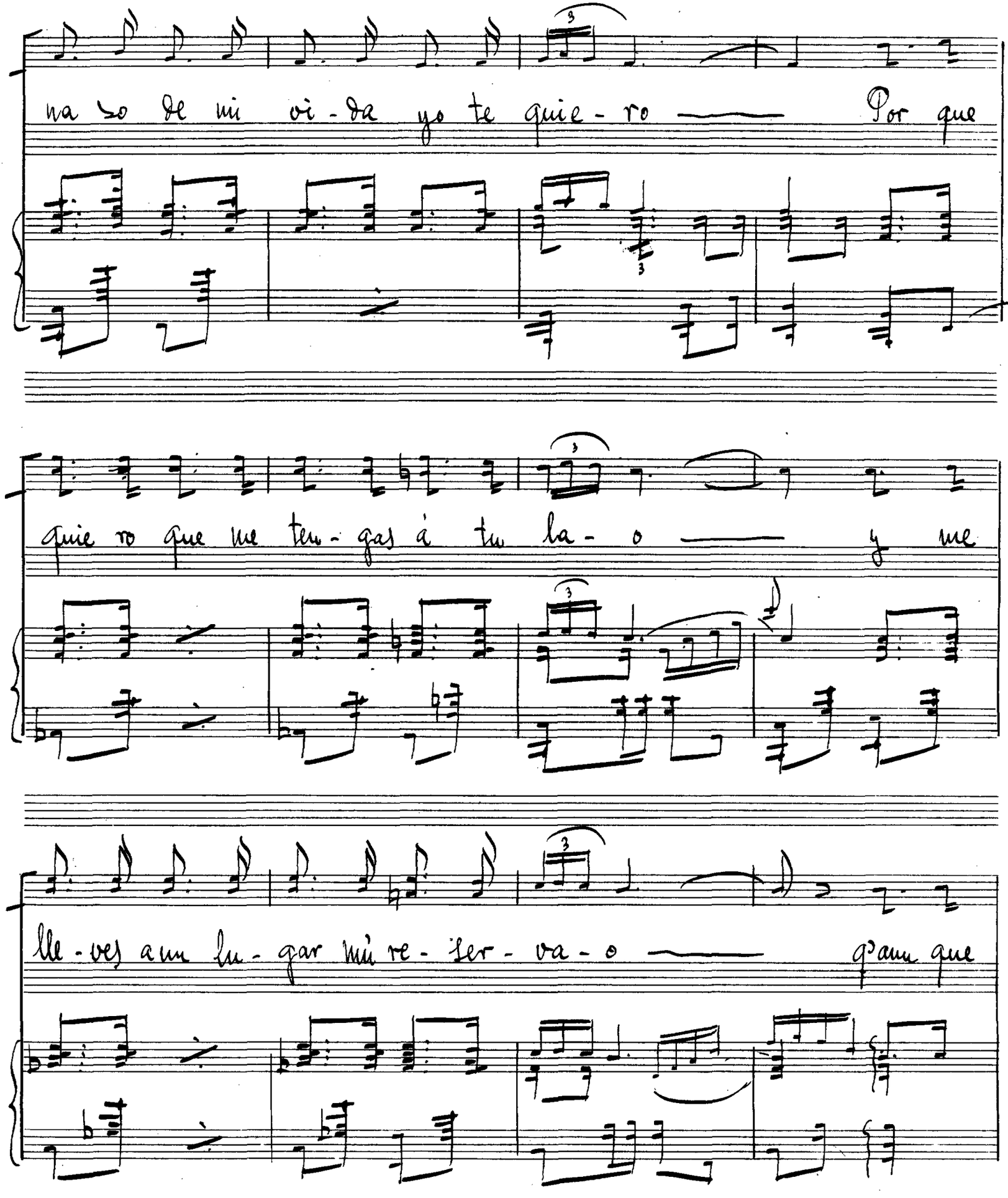
na so de mi vi - da yo te quie - ro — Por que
quie ro que me ten - gas á tu la - o — y me
lle - ves a un lu - gar mú re - ser - va - o — q'aun que

Frasquito

pa - se lo que pa - se no hay cui - da - o ——— La

Todos los de escena

dròn la dron la dron 1ª Ven gan diez guar dias ò un ba - ta
2ª Quie ren diez guar dias o un ba - ta -

llon ven ga si quie re la guar ni - ción A quies pe - ra mos sin re - chis
llon Va a de - jar nos sin guar ni - cion que los es - pe ran sin re - chis

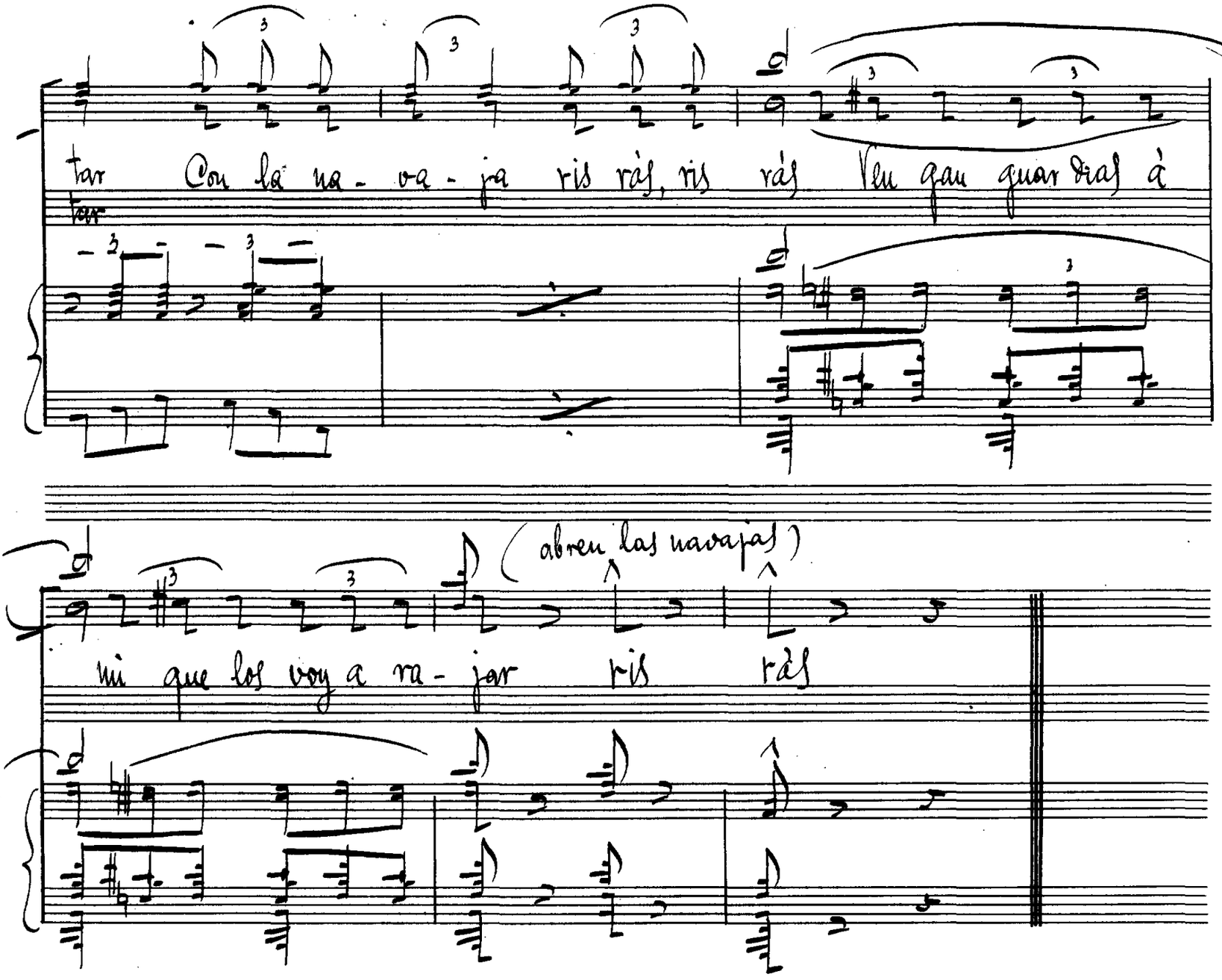

tar Con la na - va - ja ris ràs, ris ràs Ven gan guar dias à

tar

(abren las navajas)

mi que los voy a ra - jar ris ràs

— Director —

" Robame esta noche "

— Orquesta Solo —

=P.... no es necesario =E= No tendrá queja

me lo llevaré yo a el, = Nº 4 = Bis = de la pandereta

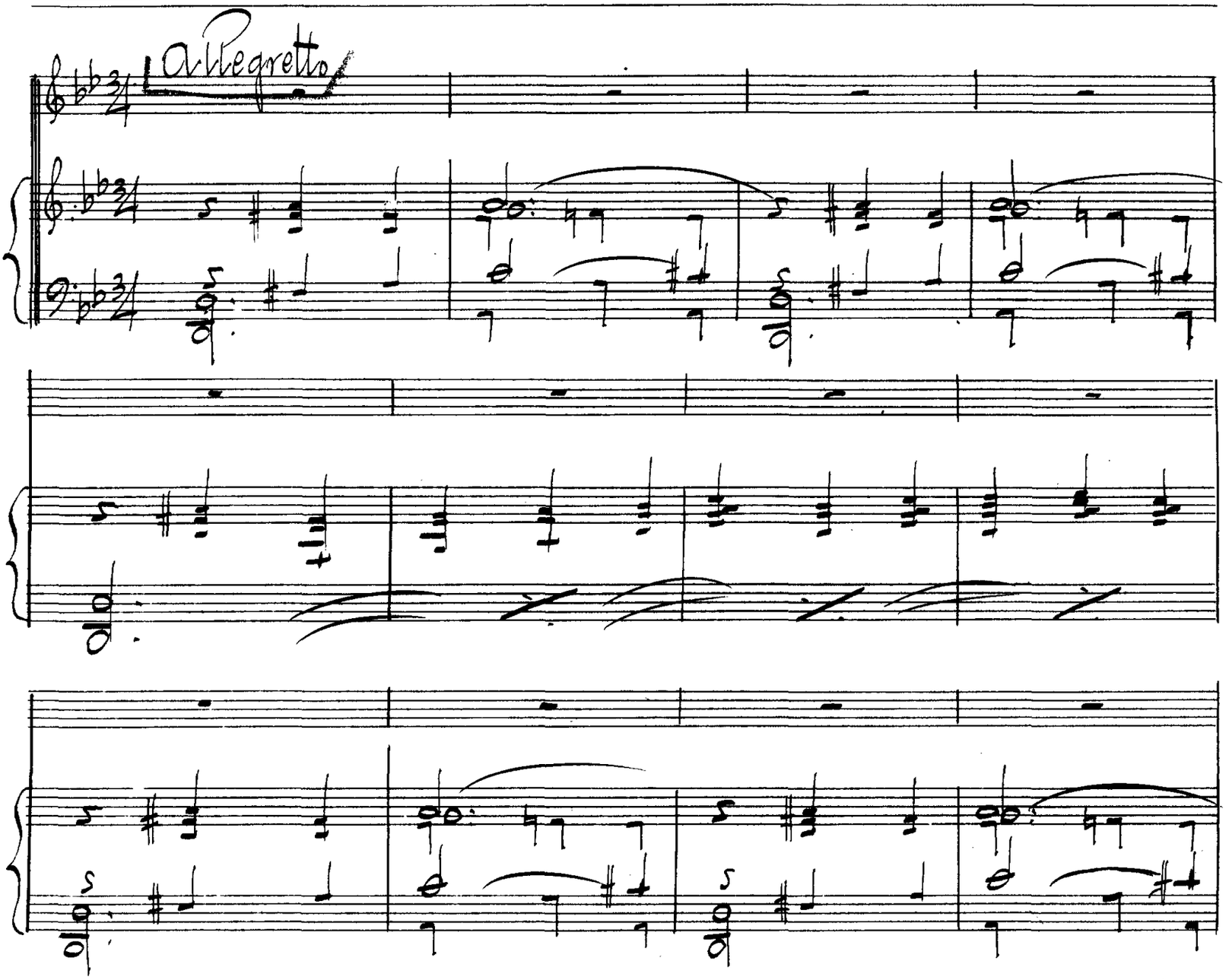

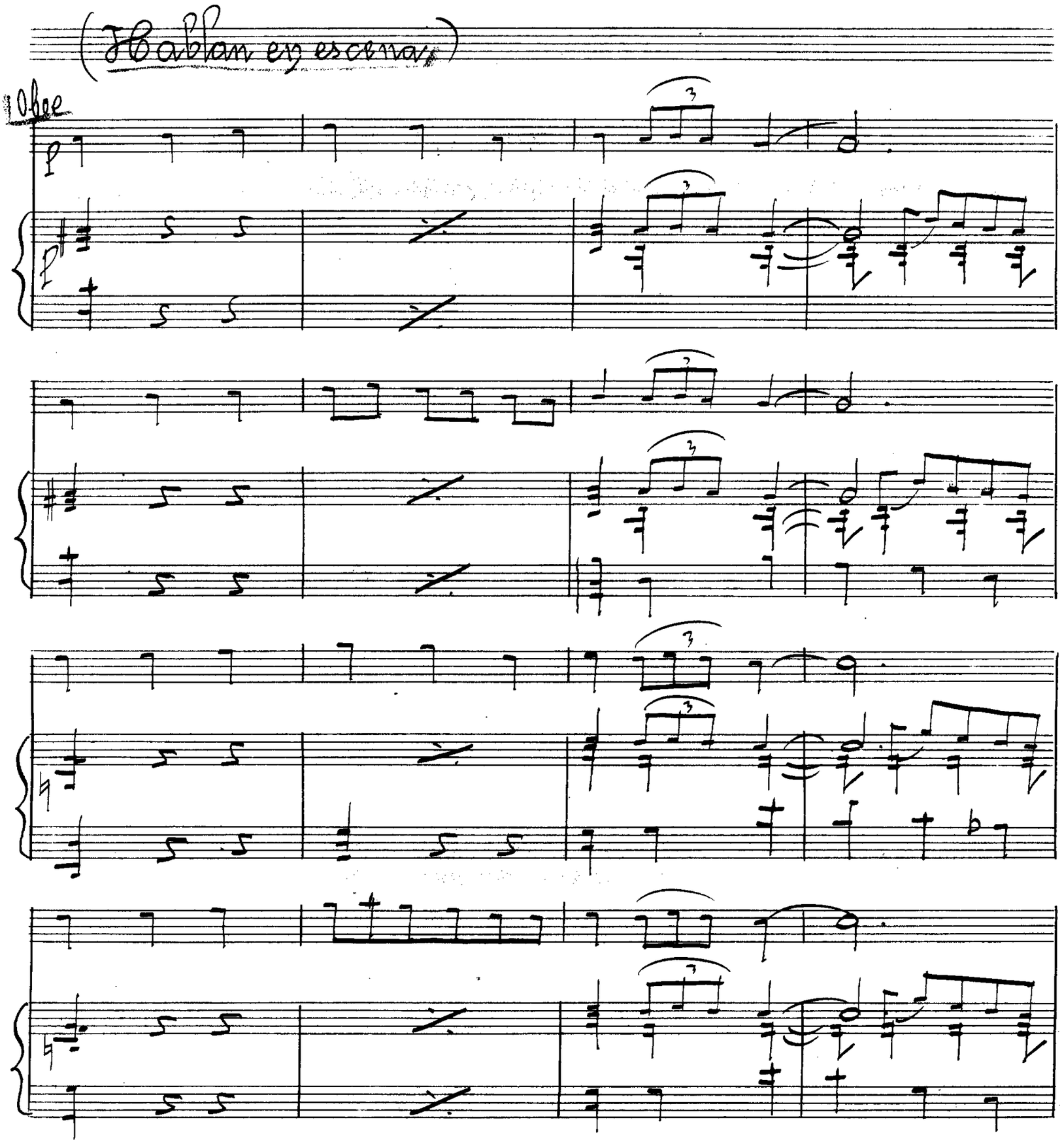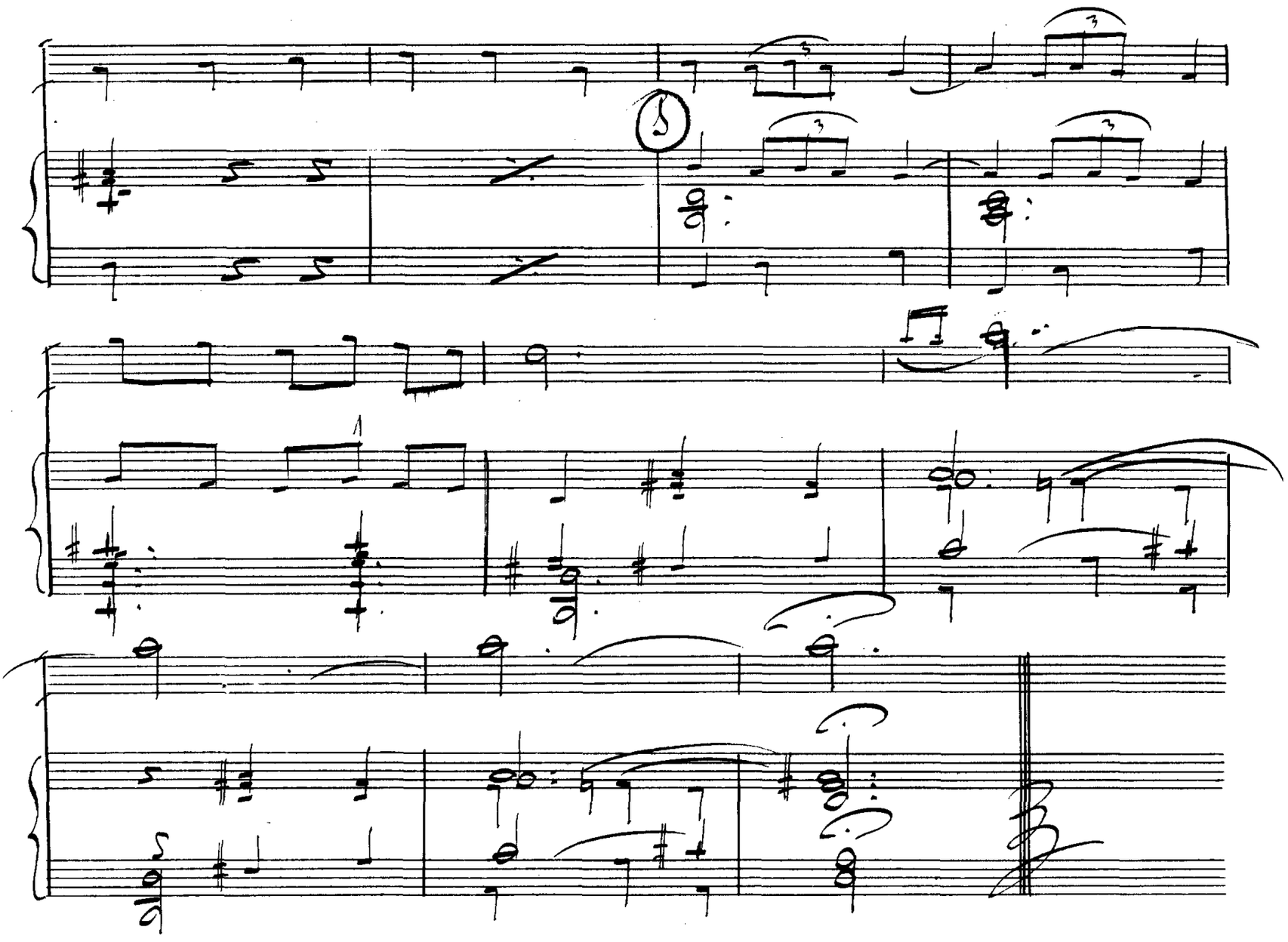
(Hablan en escena)
Obee
p
p