Las Medias Caladas

Parte Apuntar

Nº 2

Sim Thom Stas Maniquies y Auxiliares

Andante con moto

Sim Thom

Que

ri - dos dis - ci - pu - los hay qe tra - ba - jar las

me - dias ca - la - das va - mos à es - tu - diar fi -

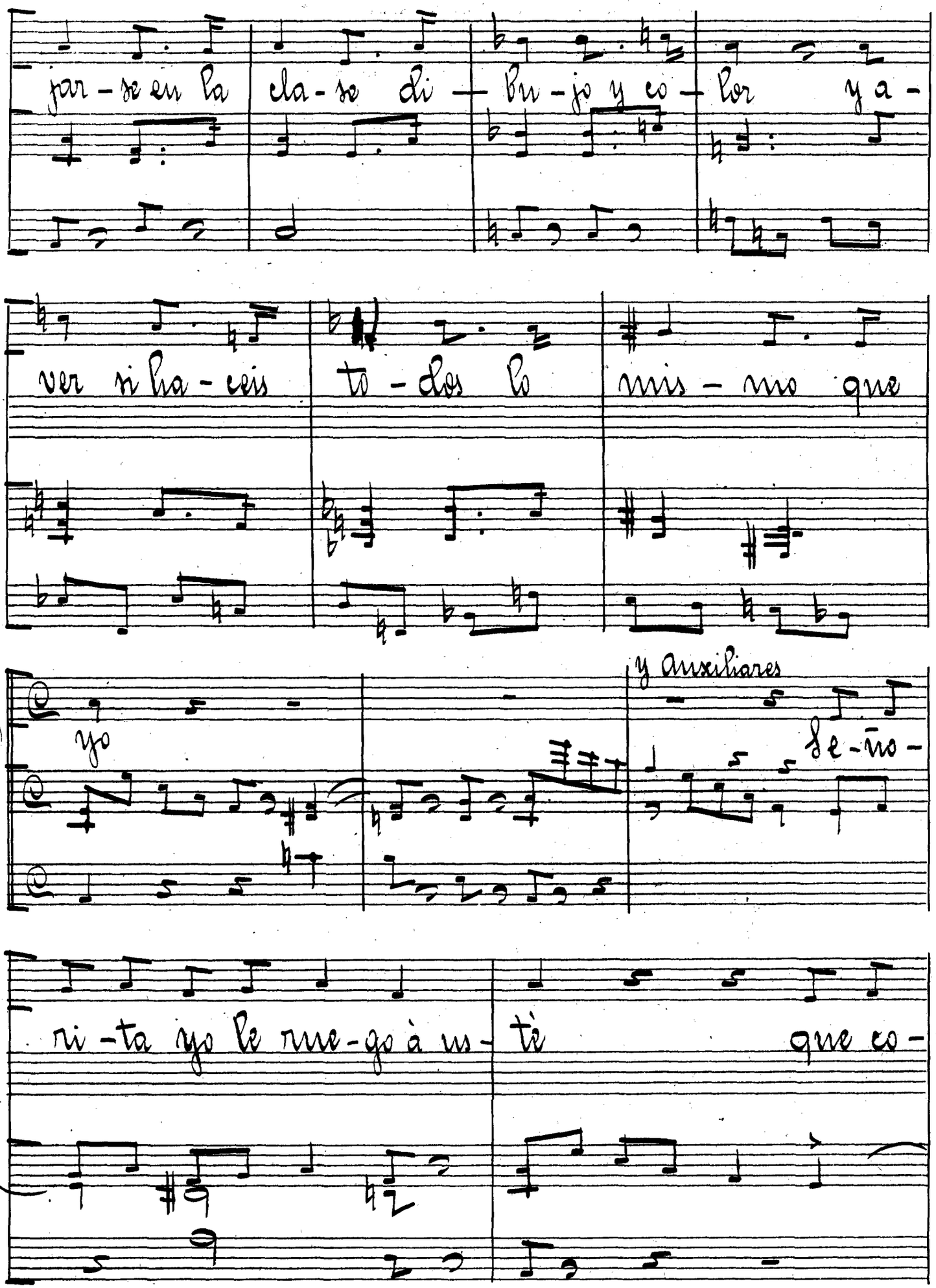

jar - se en la cla - se di - bu - jo y co - lor y a -

ver si ha - ceis to - dos lo mis - mo que

(6+) yo

y Auxiliares

Se - ño -

ri - ta yo le rue - go à us - tè que co -

Señoritas

lo que a-quí su lindo — pie Be-mo ha-

Sim y Auxiliares

cer-le daño con el ta- cón Es-tos son los sa-cri-

fi-cios de mi honro-sa pro-fe- sión su-ba us-

Ellas

ted la fal-da un po-co más Es que

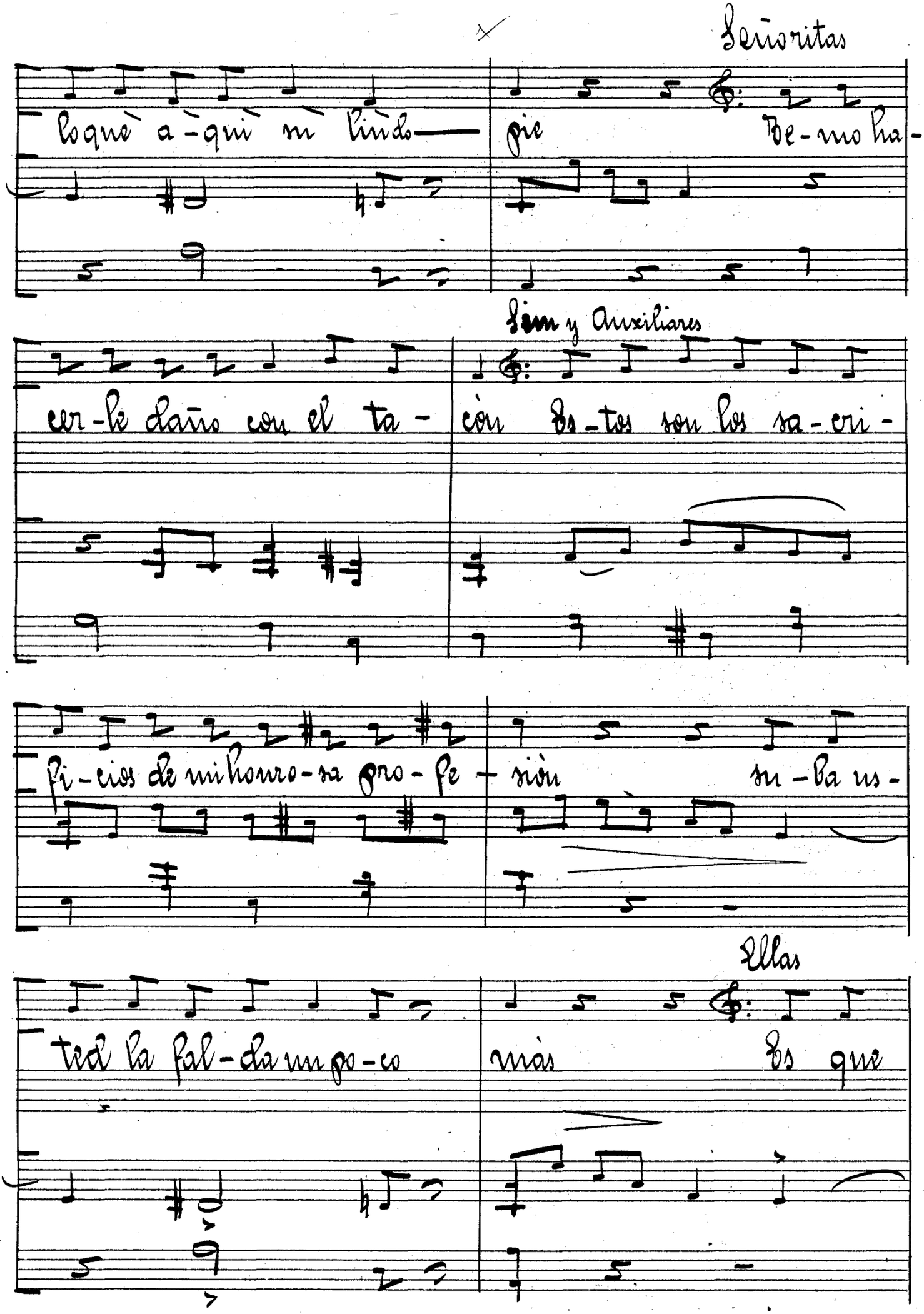

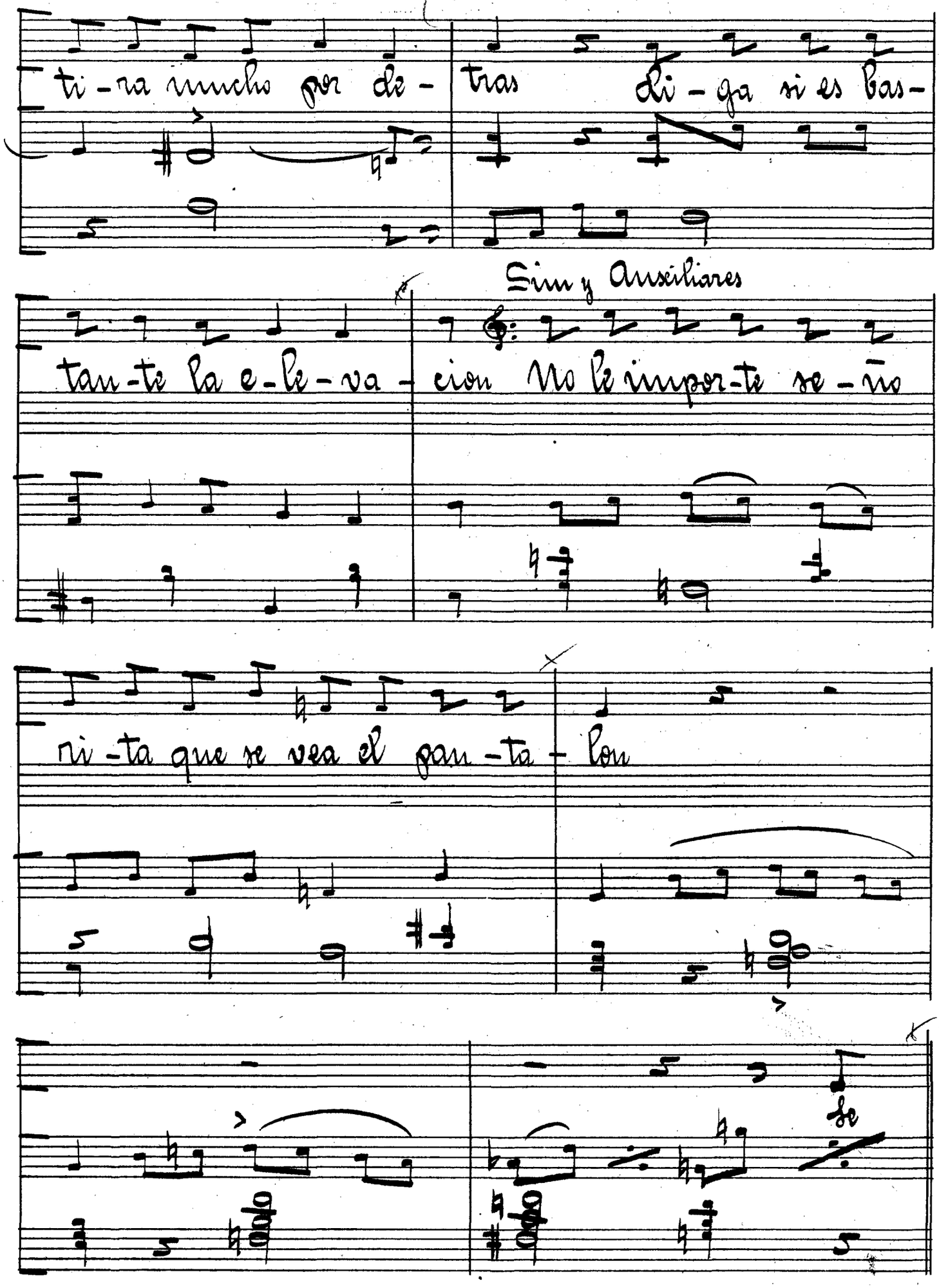
ti-ra mucho por de-
tras
li-ga si es bas-
Sim y Auxiliares
tan-te la e-le-va-
cion No le impor-te se-ño
ri-ta que se vea el pan-ta-lon
de

Ellas

ve qe es el te-gi-do su-pe- rior si se-

Auxiliares

ñor si se- ñor Se vè la es-ta-tua de la li-ber-

Ellas

tad Es ver-dad es ver-dad

Sim y Auxiliares

Se

(7+)

Ellas

ve qe es-tan pre-cio-sas en us-tè Ya lo

Sim y Auxilia:

sè ya lo sè — se

ve qe es una las-tima gran-di-si-ma que no se

ve-a .... lo qe no se vè Fi-

jandome mas tiempo en esta media si es que Dios no lo re-

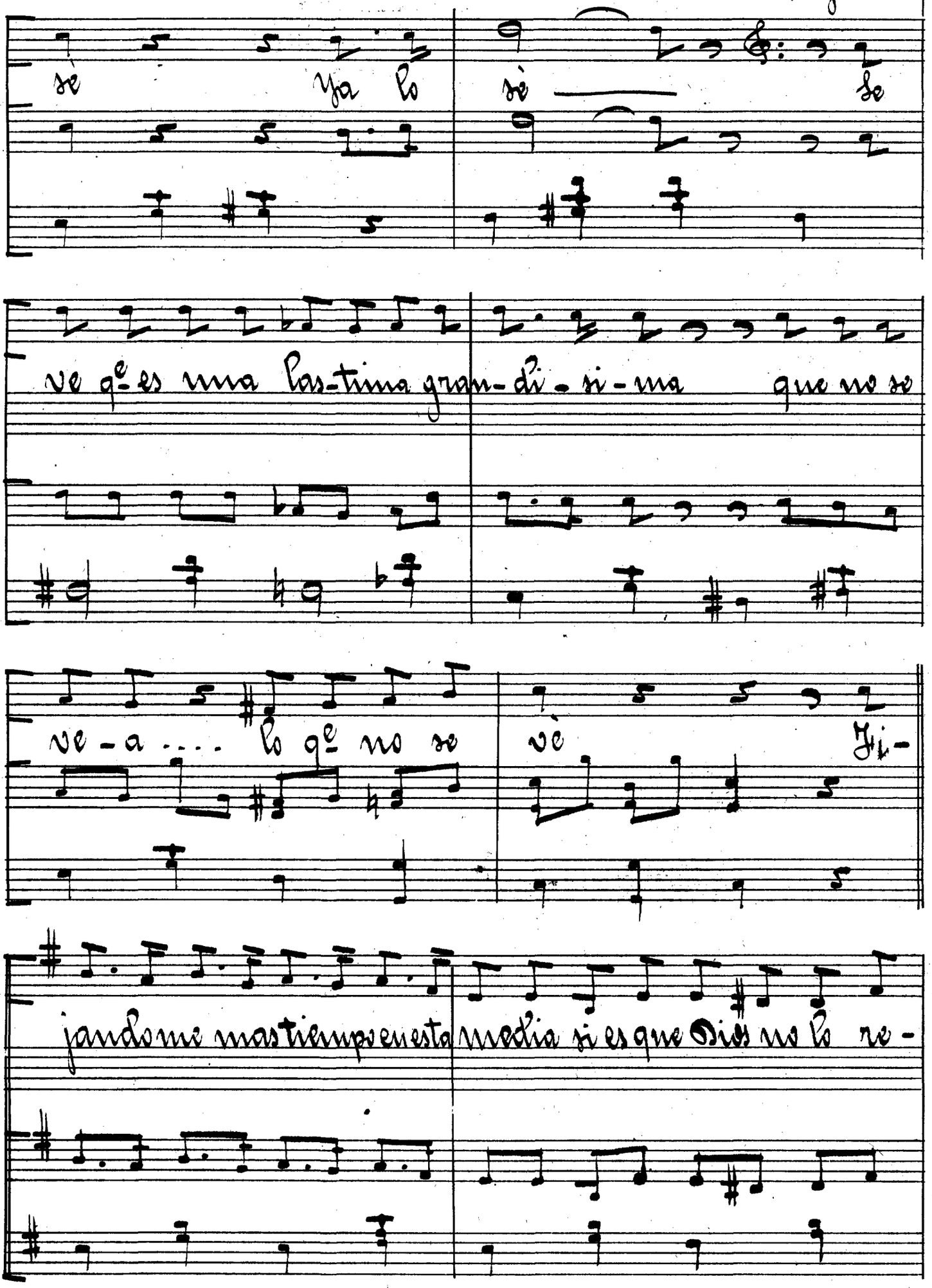

me - dia me da un va - lu - do pues

tie - ne este demonio de chi - qui - lla la mas linda panto -

8 ri - lla q^e he co - no - ci - do Ellas Pa -

re - ce q^e el señor se esta dur - miendo y por e - so voy cre -

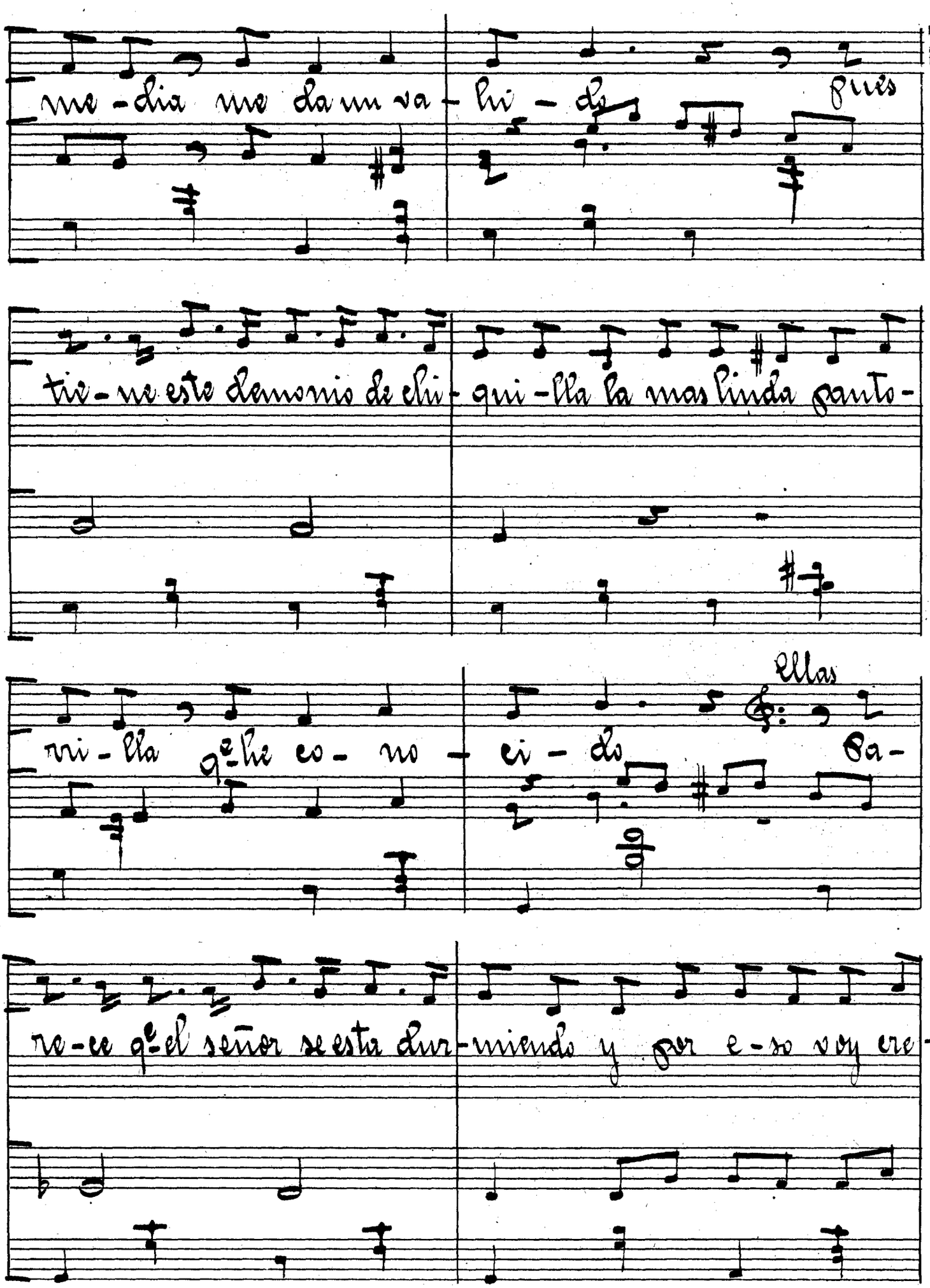

yendo y a-pos-ta-ri-a al

ver su cara ale-gre y satis-fe-cha qe de to-do se apro-

Sim y Auxiliares

ve-cha la po-li-ci-a Son lin-

8

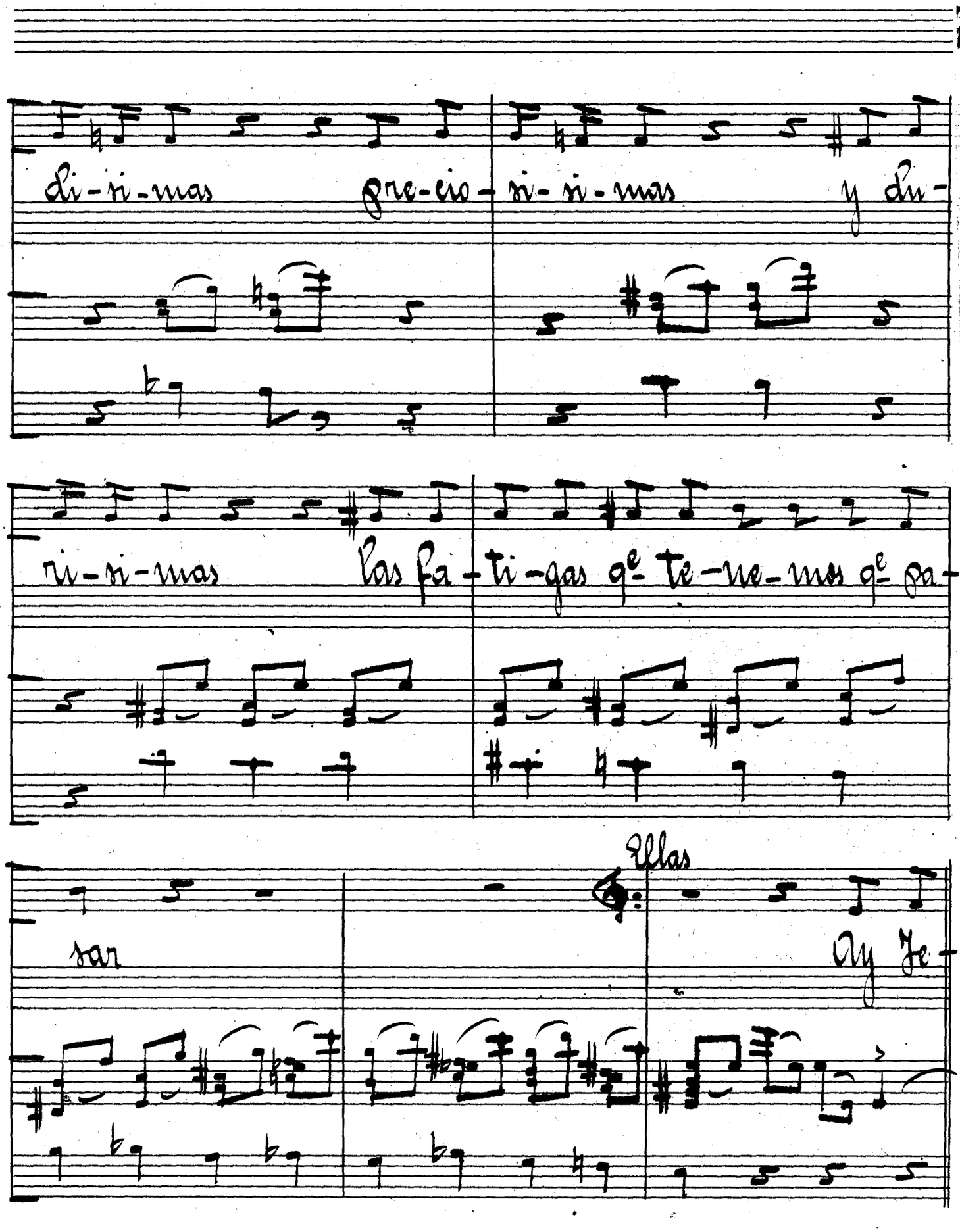
di-vi-nas
gre-cio-si-si-mas
y di-
si-si-mas
las fa-ti-gas q^e te-ne-mos q^e pa-
8+
sar
Ellas
vy te-

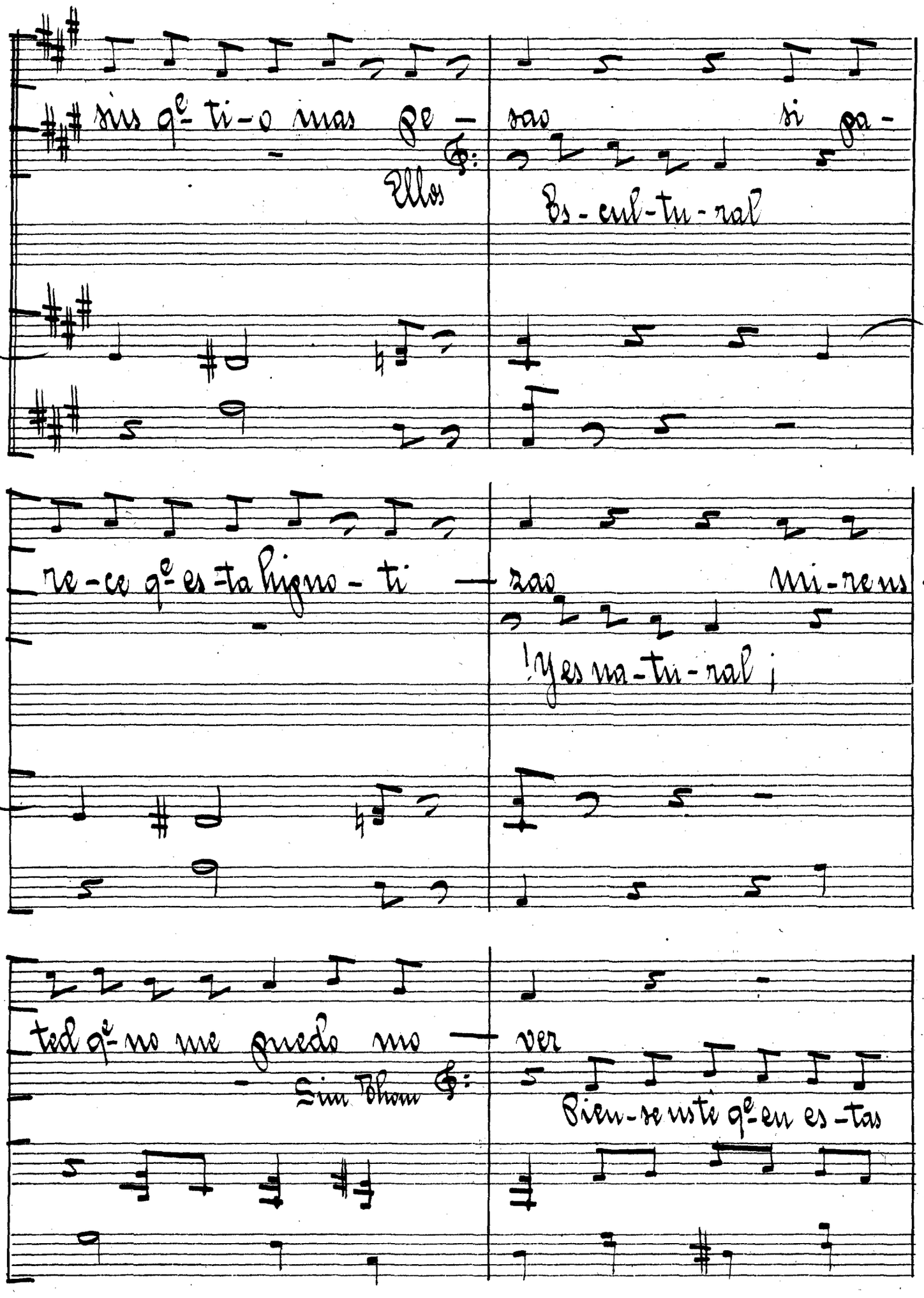

sus qe ti-o mas pe - sao si pa -

Ellos

Es-cul-tu-ral

re-ce qe es-ta higno - ti - zao mi-re us -

¡Y es na-tu-ral ¡

ted qe no me puedo mo - ver

Sim Thom

Pien-se us te qe en es-tas

de - se

co - sas mucho tac - to hay qe te - ner

prisa que me can - so

Todos

yà y la

Que mor - bi - dez

pierna se me dor - mi - rà de - je - me que

Que ro - bus - tez

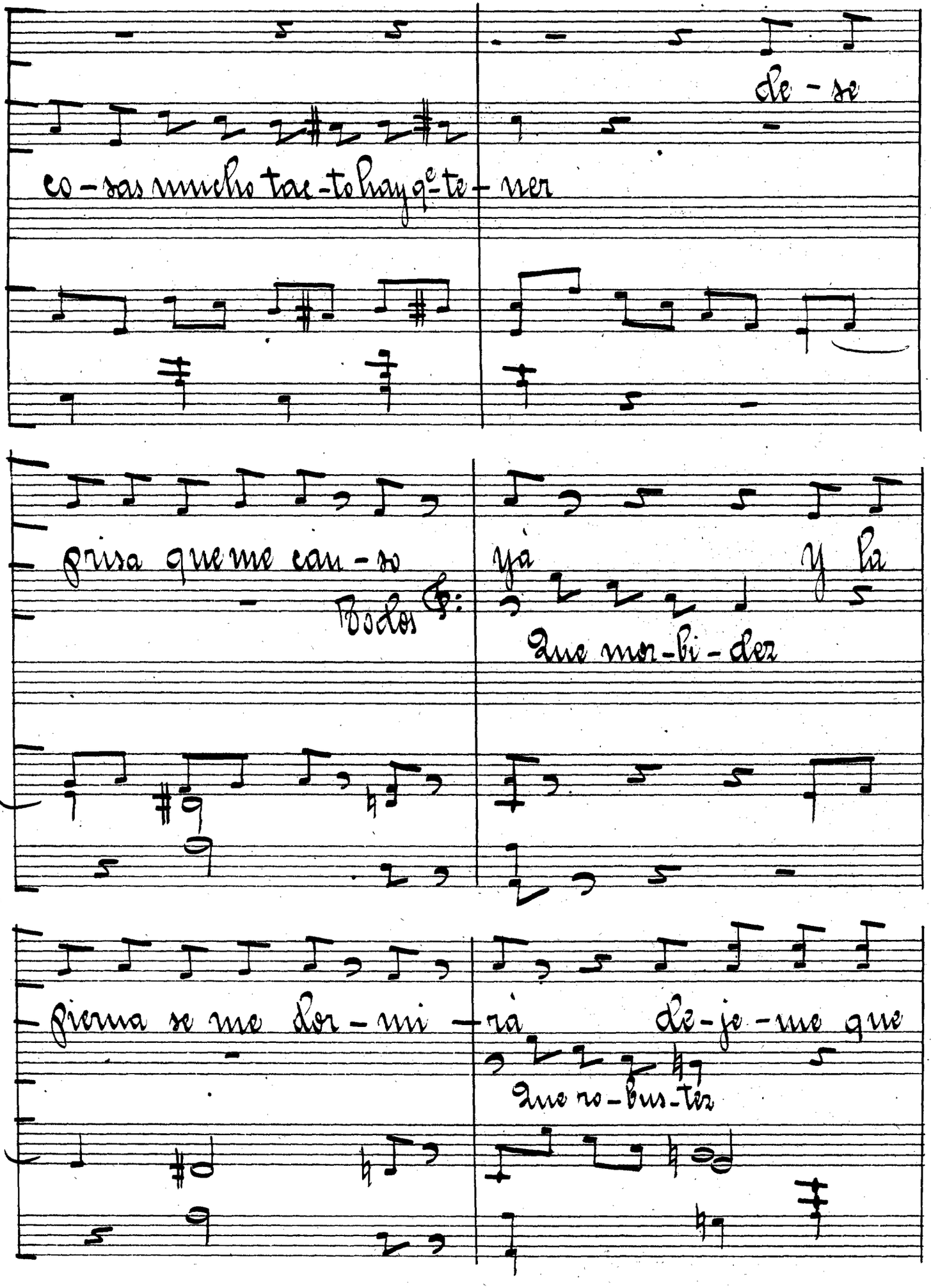

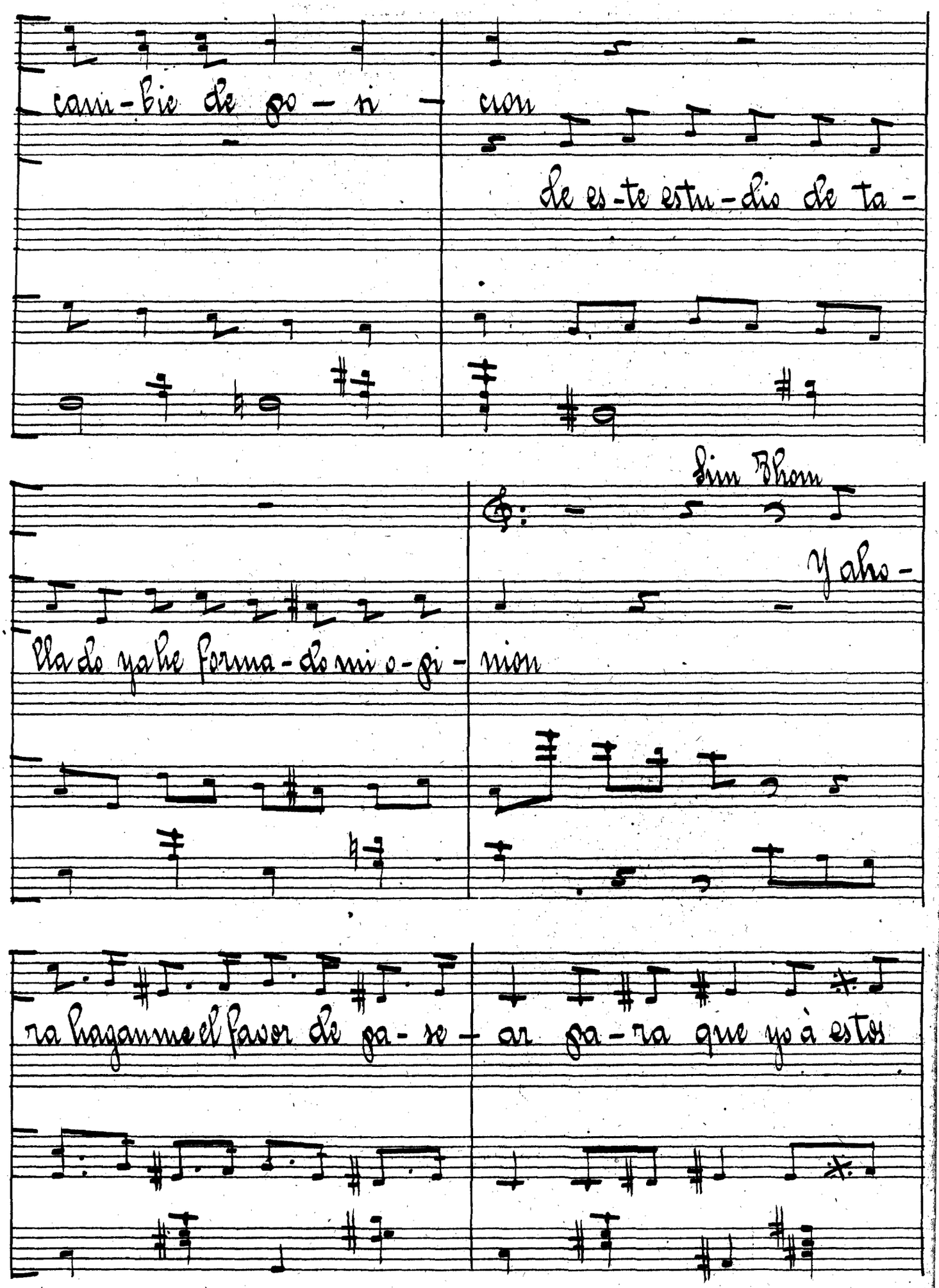

9

cam-bie de po-si-cion

de es-te estu-dio de ta-

Sim Thom

Y aho-

lla do ya he forma-do mi o-pi-nion

ra hagan me el favor de pa-se-ar pa-ra que yo à estos

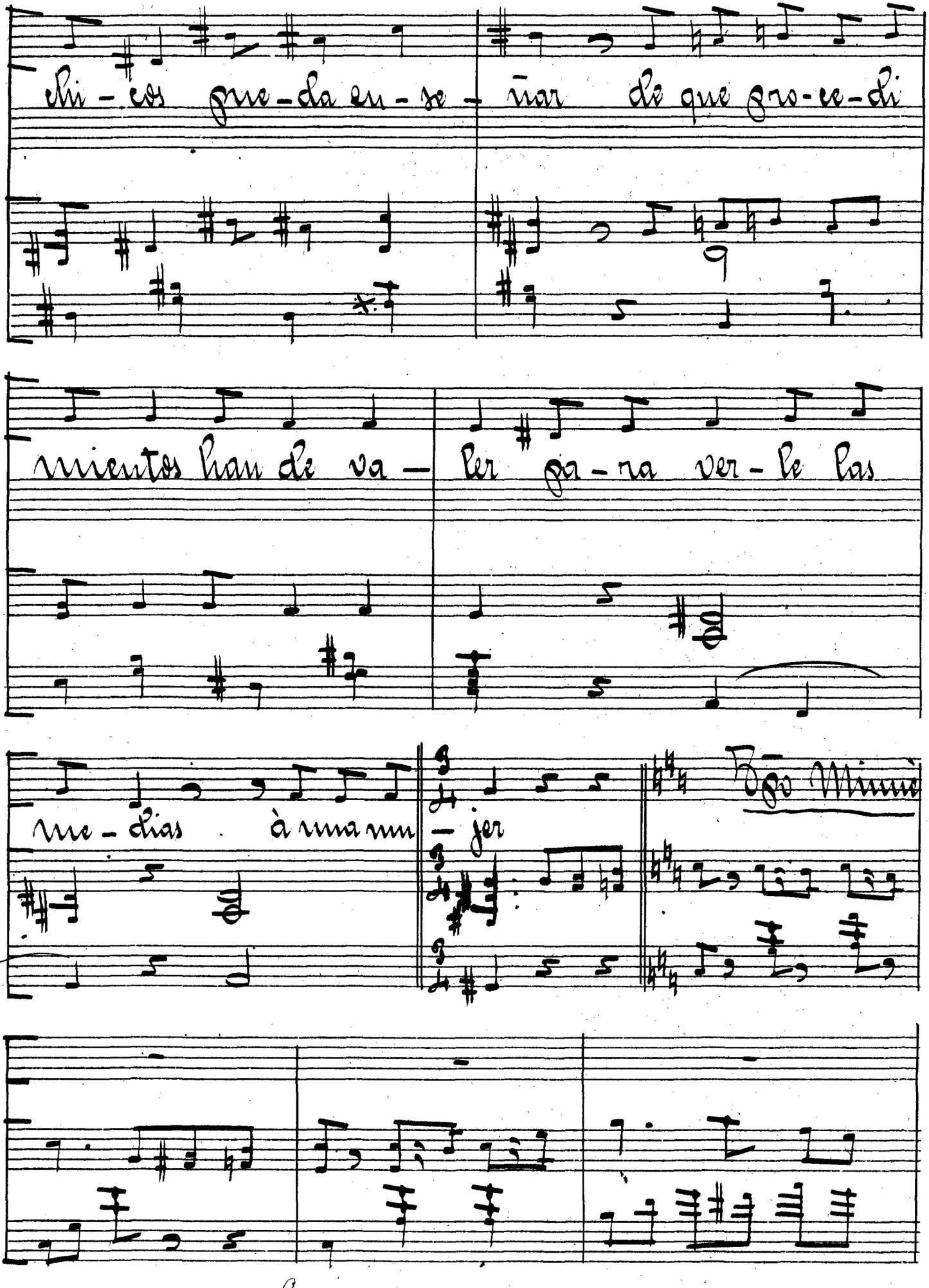
Chi - cos que - da en - se - ñar de que gra - ce - di
mientos han de va - ler ga - na ver - le las
me - dias à una mu - jer
Bgo Minuè

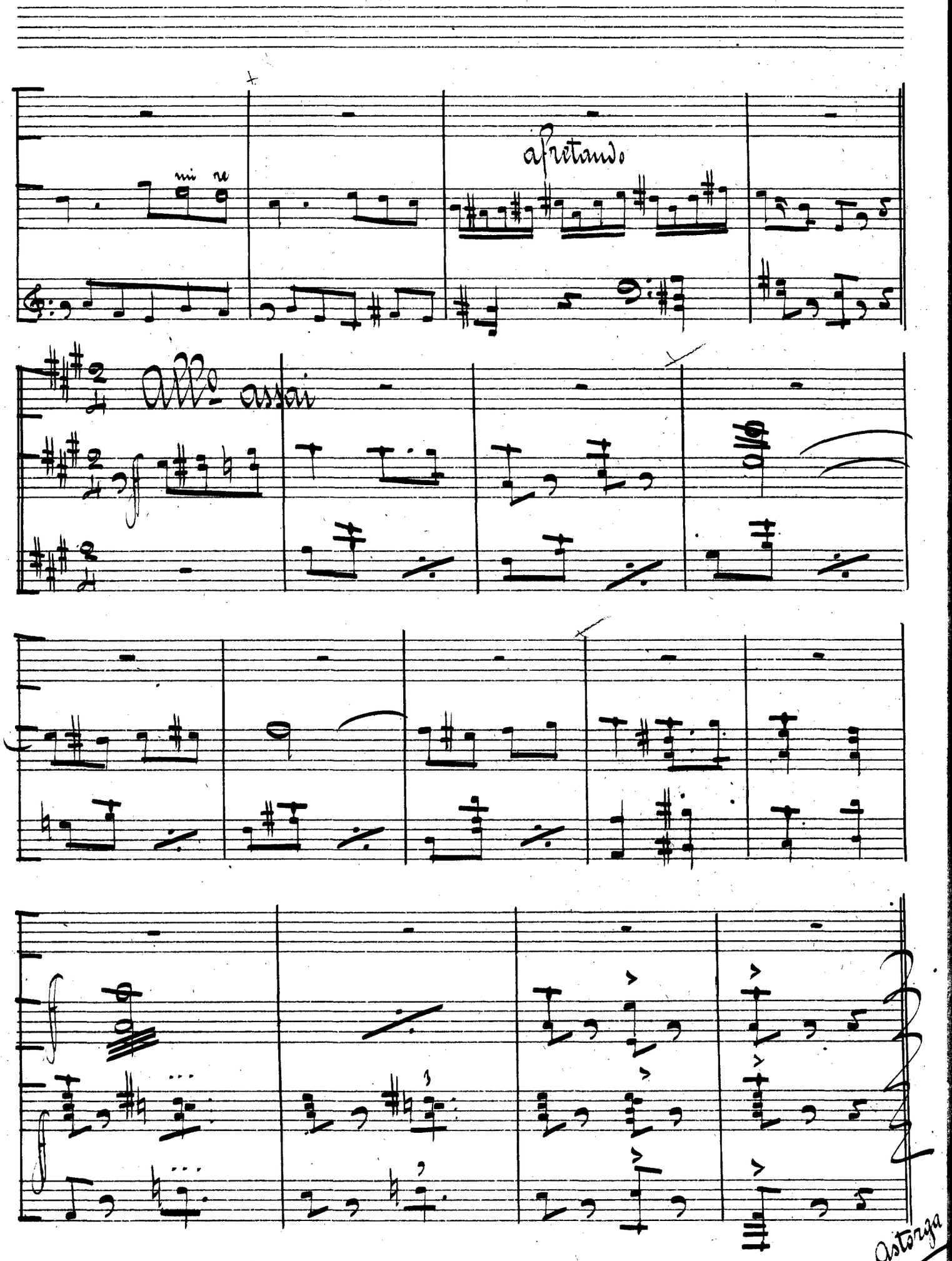
mi re
Apretando
Allo assai
Astorga