Las Medias Caladas - P. de Apunt

Nº 3.

La Serranita - Sim. Thom y Auxiliares.

Allegro

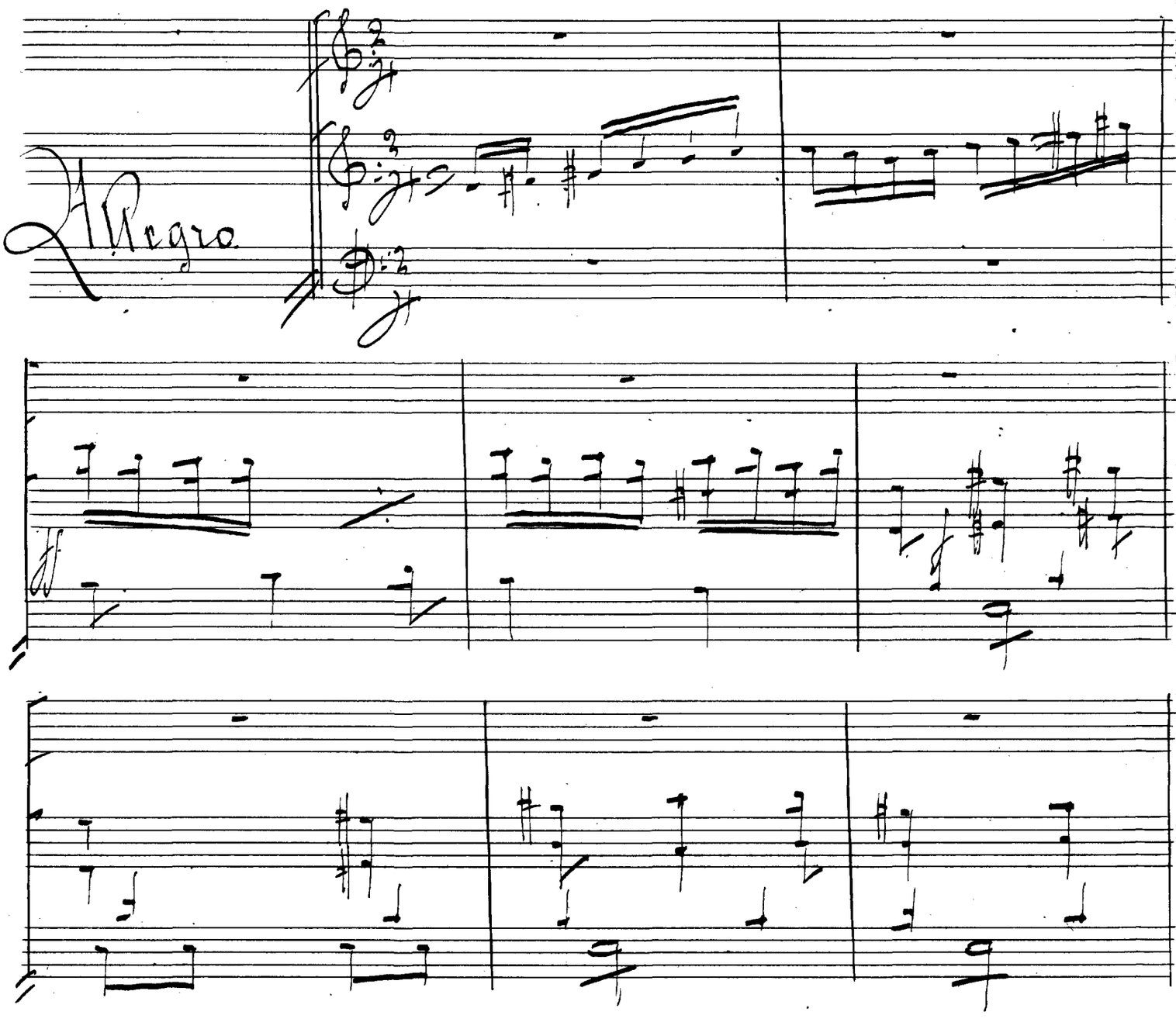

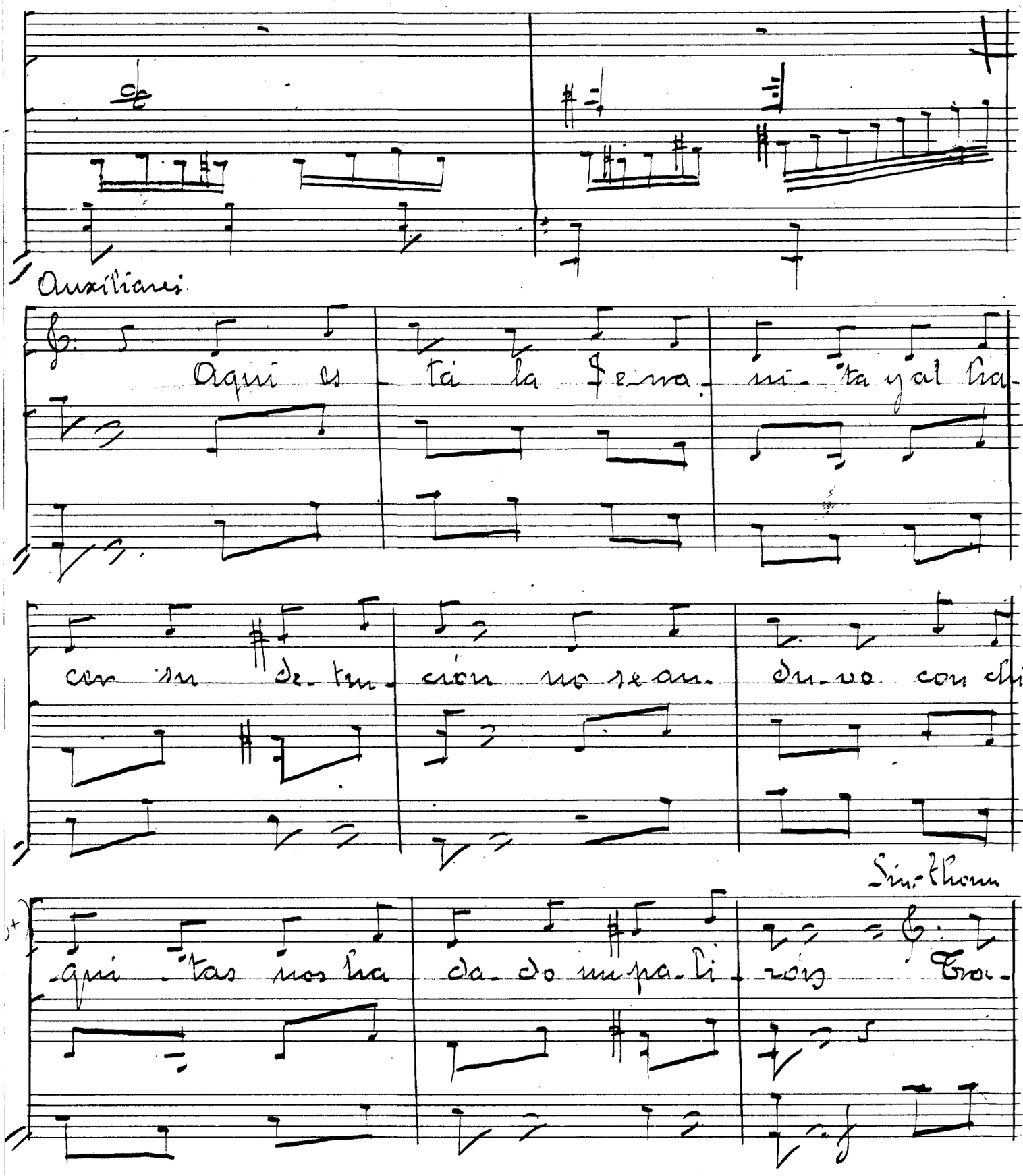

Auxiliares

Aqui es - tá la Fe-rra - ni - ta y al ha-

cer su de - ten - ción no se au - du - vo con chi-

Sin-thom

-qui - tas nos ha da - do un pa - li - ron Tra-

es tan mal as - pec - to que mi - ra - ros a -

te - na pa - re - ce en - te - ra - men - te que ve -

nis de la gue - rra ¿Que os ha su - ce -

Auxil:

- di - do Va - mos a ver To - do

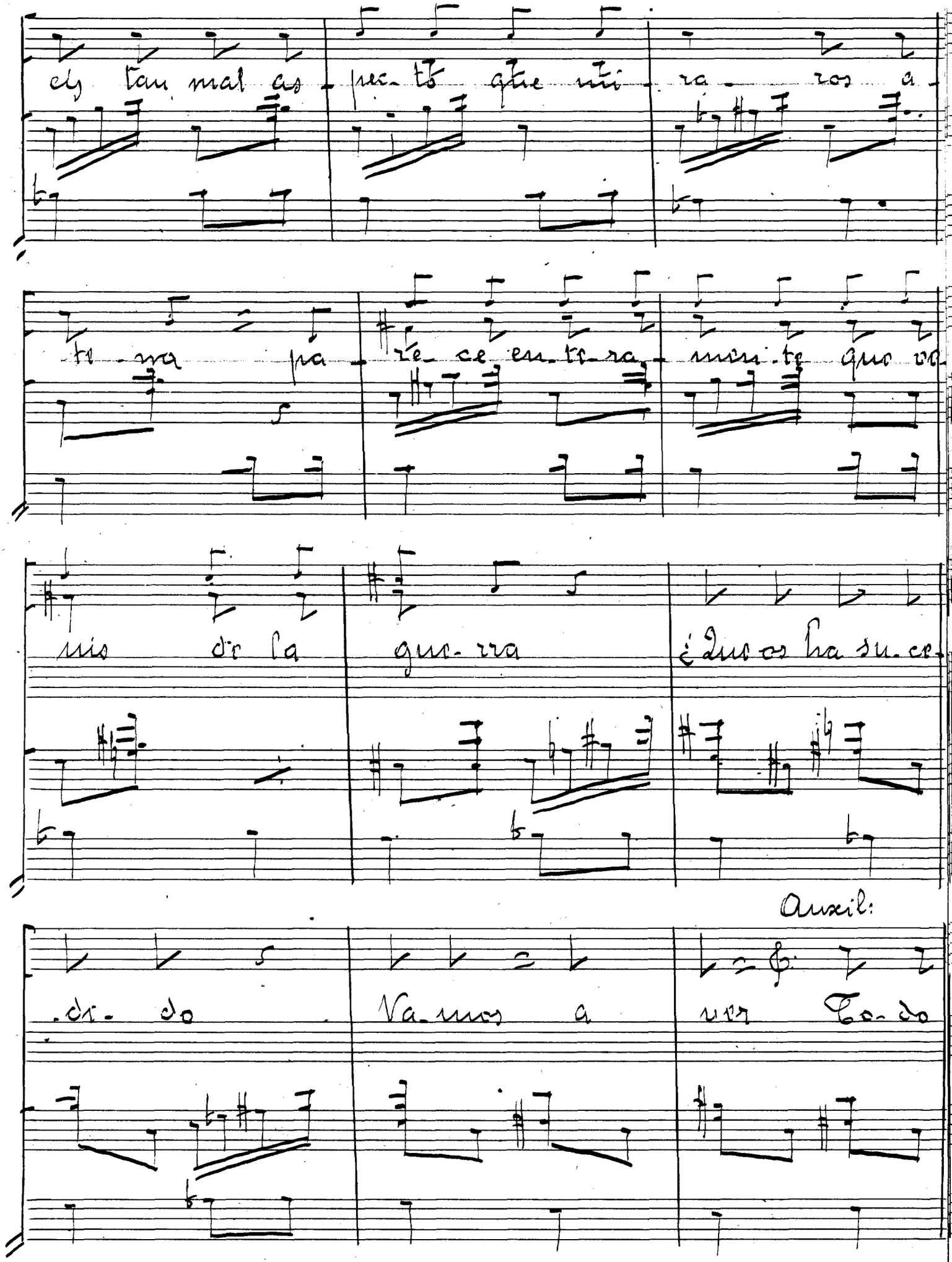

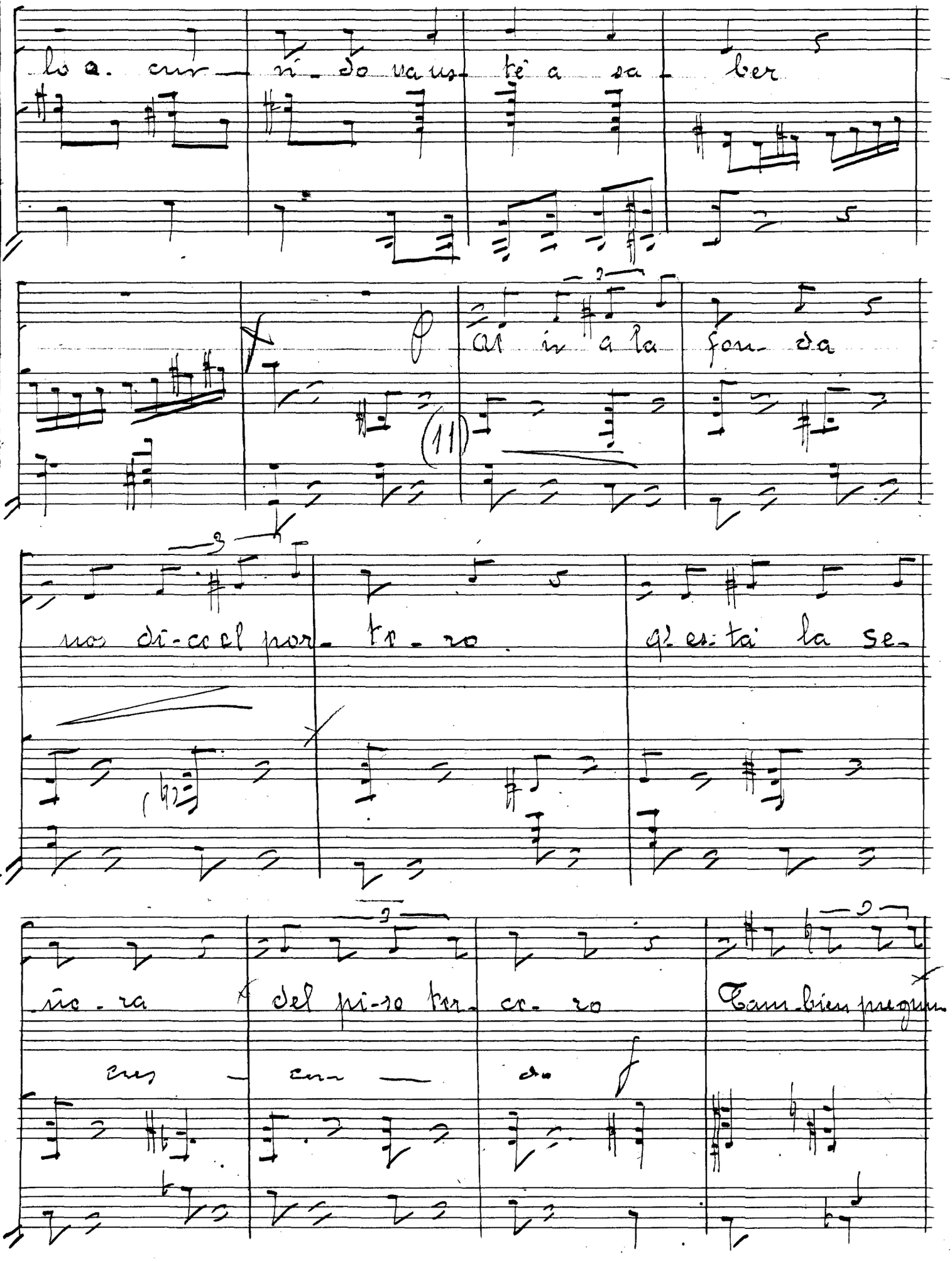

lo a. cur — ri - do va us - té a sa - ber

Al ir a la fon - da

nos di - ce el por - te - ro

q' es - tá la se -

ño - ra del pi - so ter - ce - ro

Tam - bien pregun -

cres — con — do

ta. mos si es. ta ba el ma ri. do y el hombre nos

di. jo q.e ha. bi. a. sa. li. do lo cual fue me.

jor y su. bi. mos à piè la es. ca. le. ra pués

no hay as. cen. sor Lle. ga. mos al cuar. to

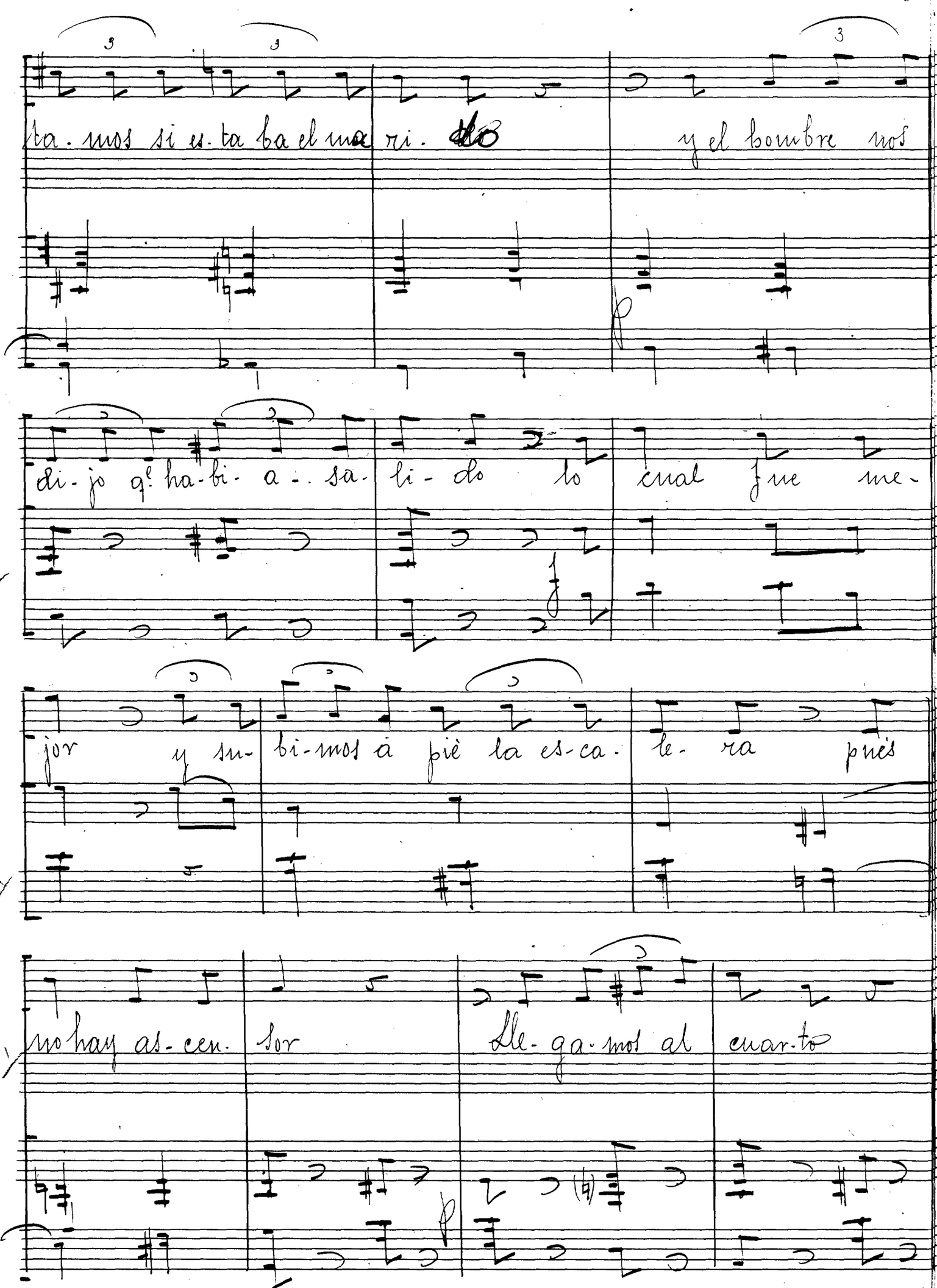

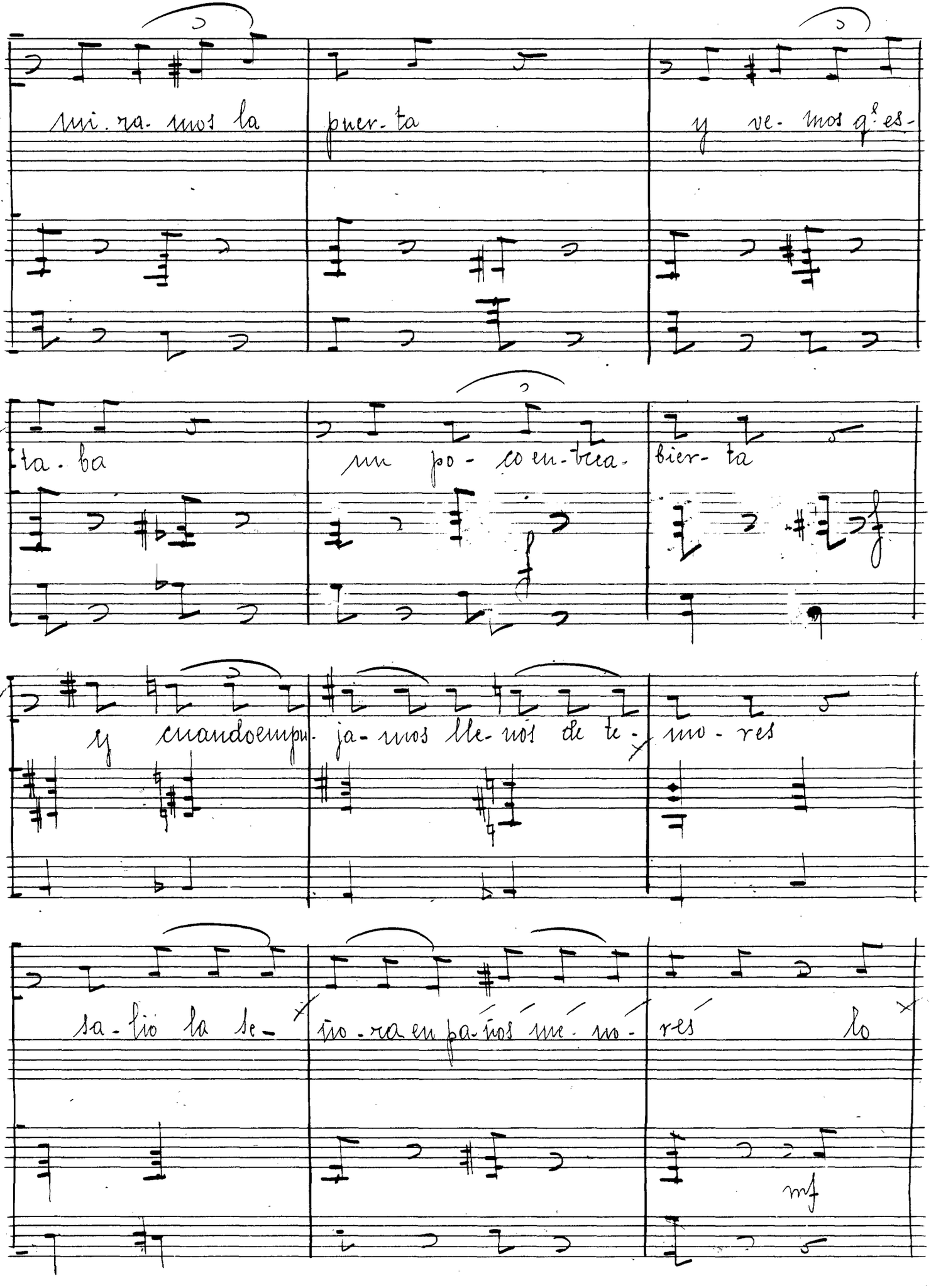
Mi. ra. mos la puer. ta y ve. mos q.e es-
ta. ba un po. co en. trea. bier. ta
y cuandoempu. ja. mos lle. nos de te. mo. res
sa. lio la se. ñora en pa. nos me. no. res lo
mf

cual es - tá mal por que to - dos per - di - mos al

(12) All°

ver - la la fuer - za mo - ral

La Serranita

Co - mo yo soy

- es - pa - ño la co - mo yo soy

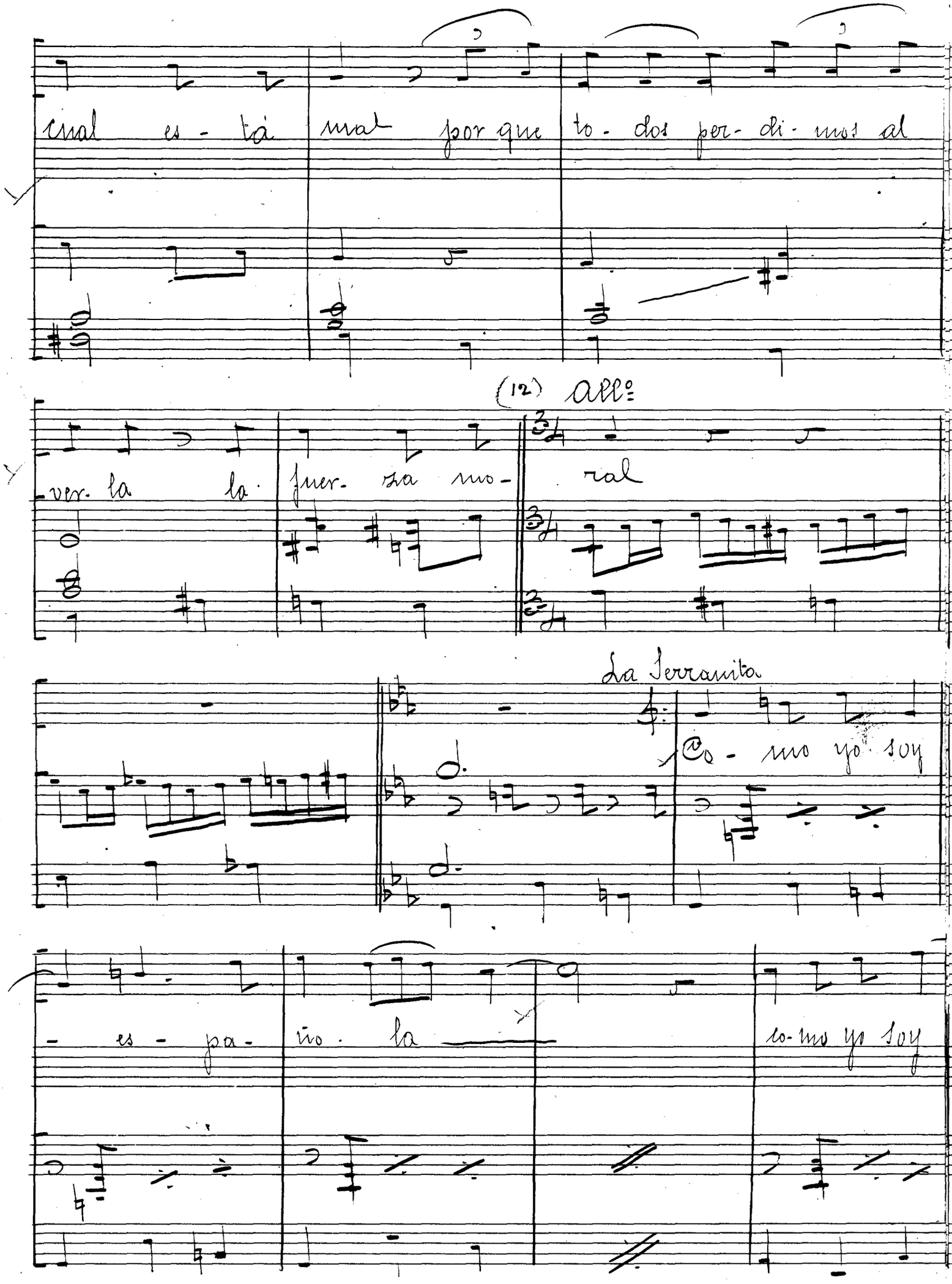

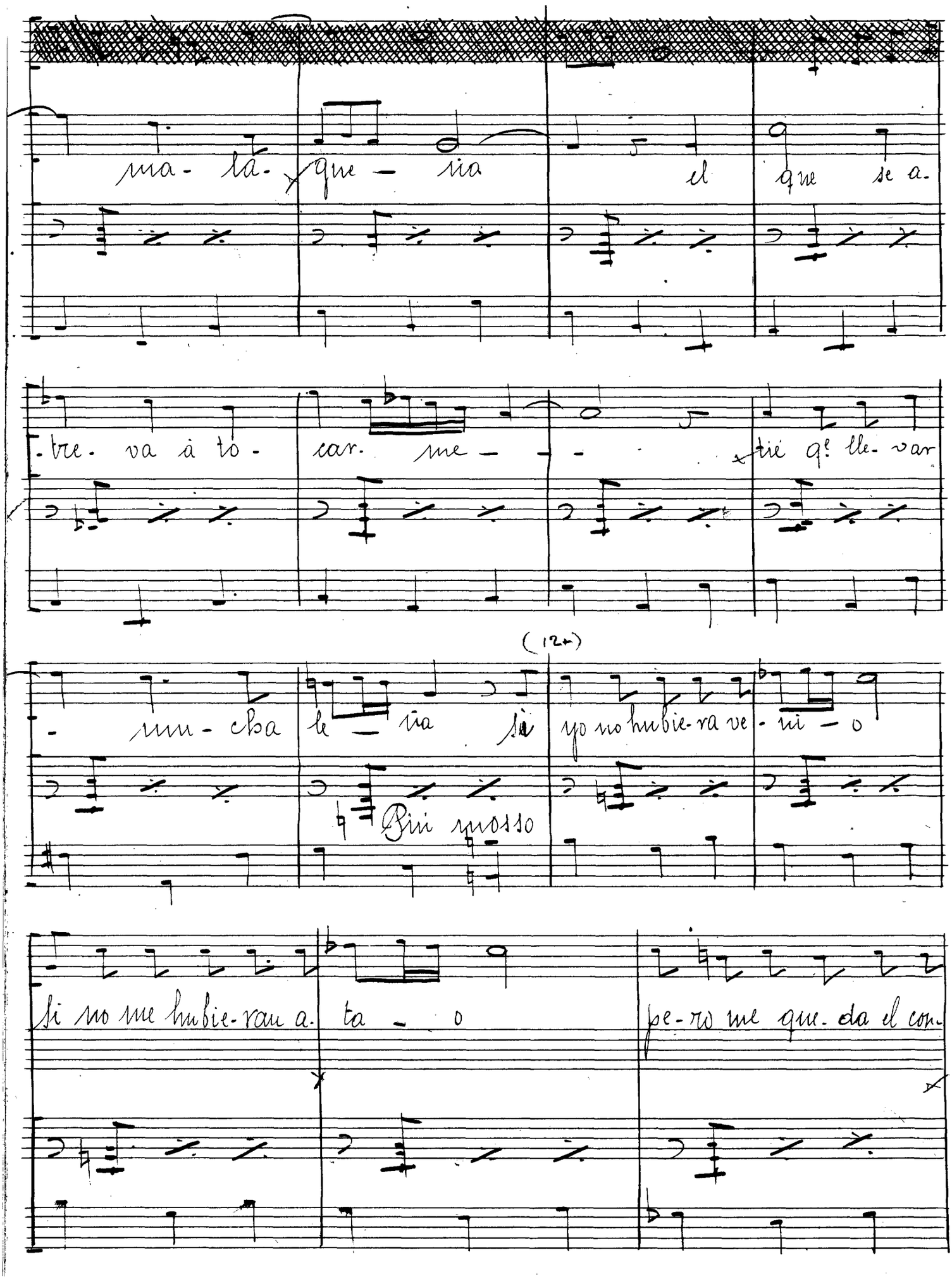

ma- la- que - ña el que se a-

-tre- va à to- car. me - - - tié q.e lle- var

(12+)

- mu- cha le - ña si yo no hubie-ra ve- ni - o

Più mosso

si no me hubie-ran a- ta - o pe-ro me que- da el con-

mi lo dé que no hay — nin — gu — no

de que no hay nin — gu — no q? no es te — li —

Sin Tomb.

siao porq? ha — beis a — pe — la — do a tal pro — ce — di — mien — to

Auxil.

Ella nos ha o — bli — ga — do es cu — che uste un mo — men — to

rall.

3) Sq Tpo

En cuan-to-di-gi-mos q'a-qui no si-guie-ra

se pu-so fu-rio-sa y-gual q'u-na fie-ra

y tras de de-cir-nos bas-tan-tes em-de-ras rom-pió va-rios

muebles en nues-tras ca-be-ras tal fué la ra-zón y yo

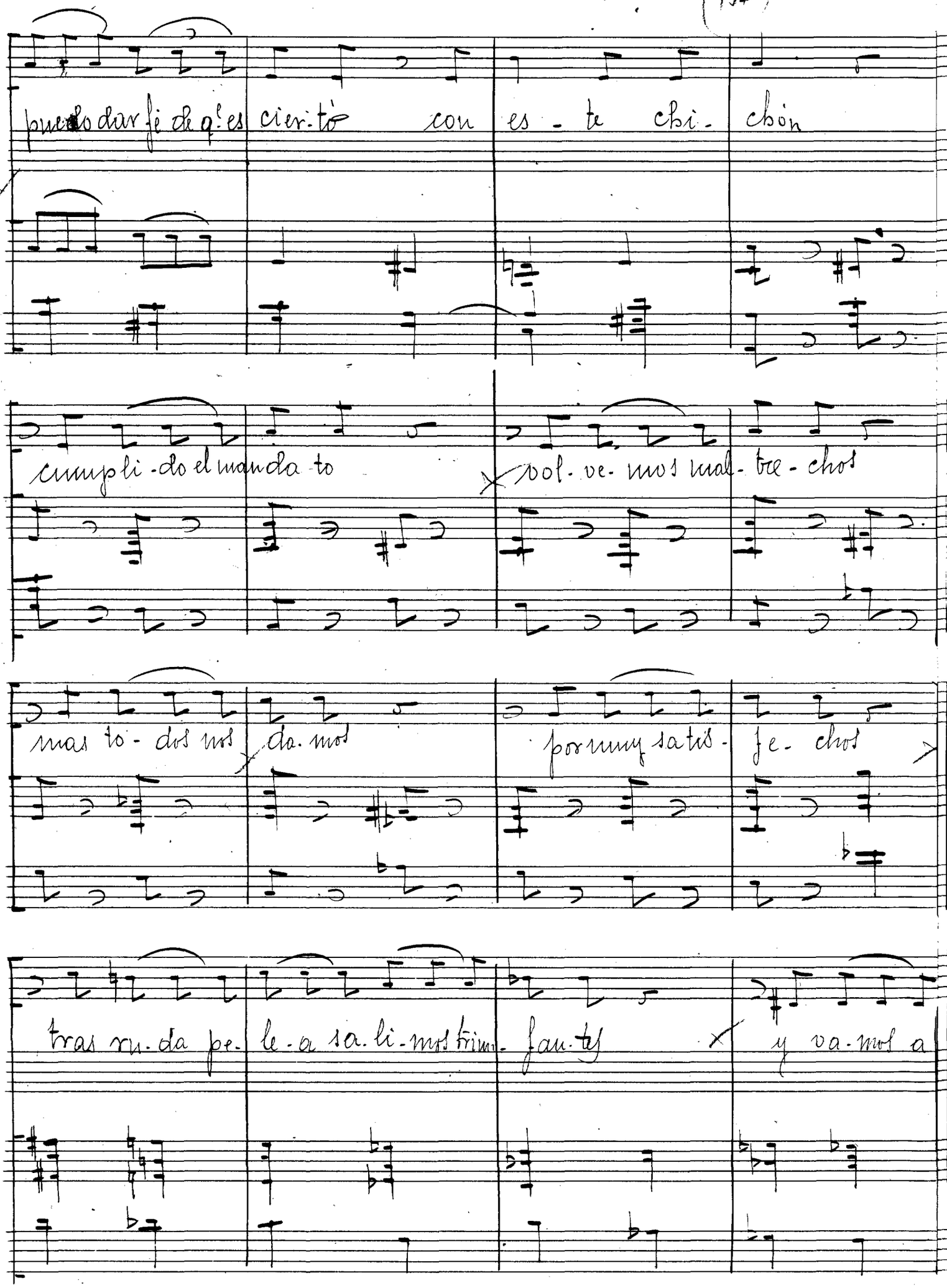
puedo dar fe de q.e es cier.to con es - te chi - chon
cumpli - do el manda to vol - ve - mos mal - tra - chos
mas to - dos nos da. mos por muy satis - fe - chos
tras ru - da pe - le - a sa. li - mos trium - fan - tes y va - mos a

-bo-ra por a-glu-ti-nan-tes. Sa-lir sin tar-dar pues de

rall.

fi-jo con es-ta se-ño-ra

Tendra V. q.e ha-blar.

pp a tpo

4)

cres e affret.

ff

Mendoza Villaverde