0/

10

Las Medias caladas

F. A.

Nº

Tres Señoritas chofers Tres caballeros chofers y

Tres viejos chofers

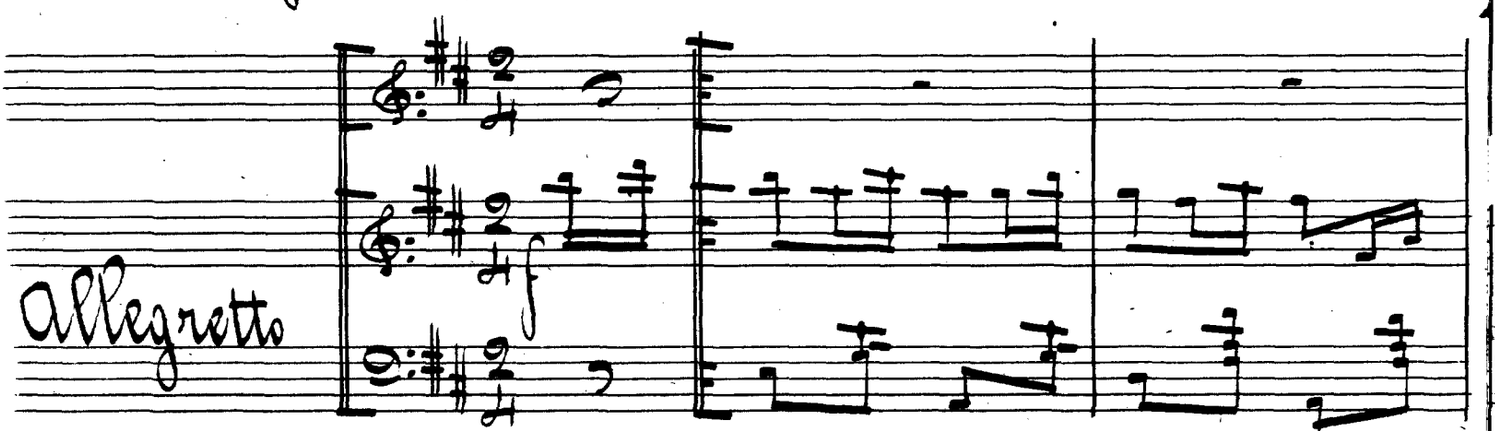

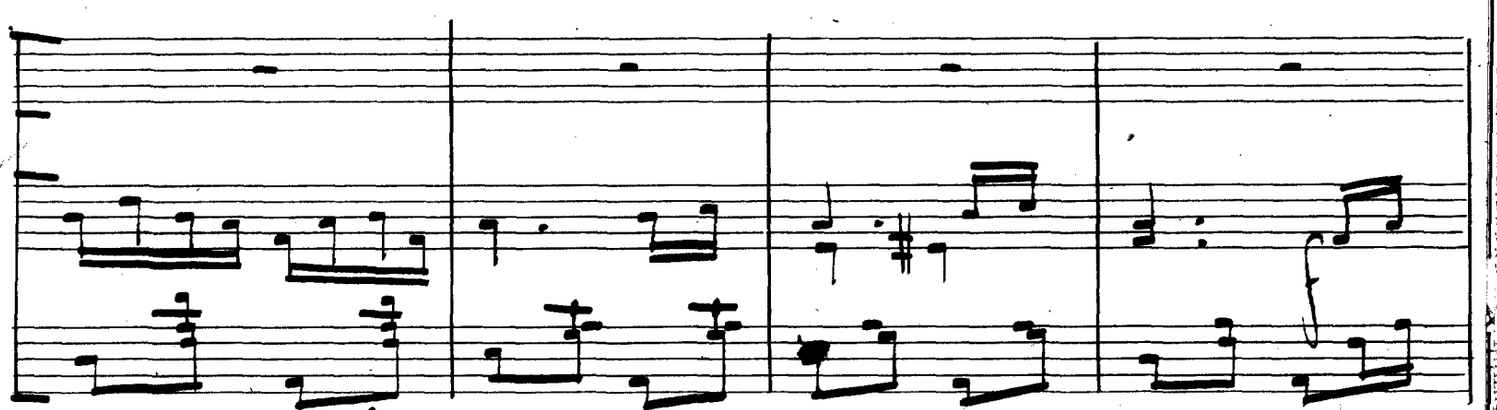

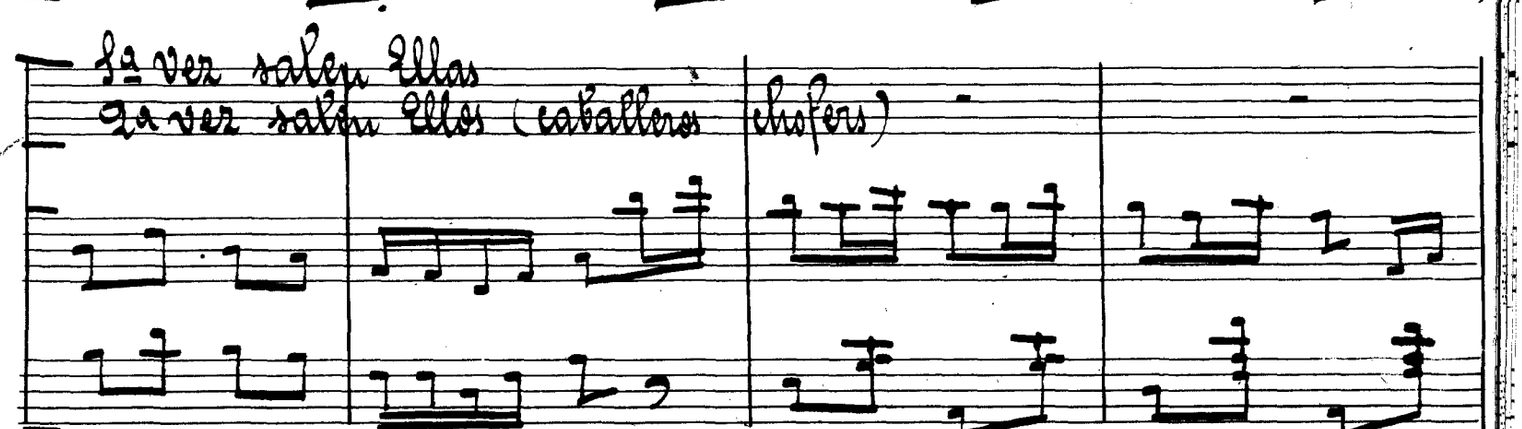

Allegretto

f

f

1ª vez salen Ellas
2ª vez salen Ellos (caballeros chofers)

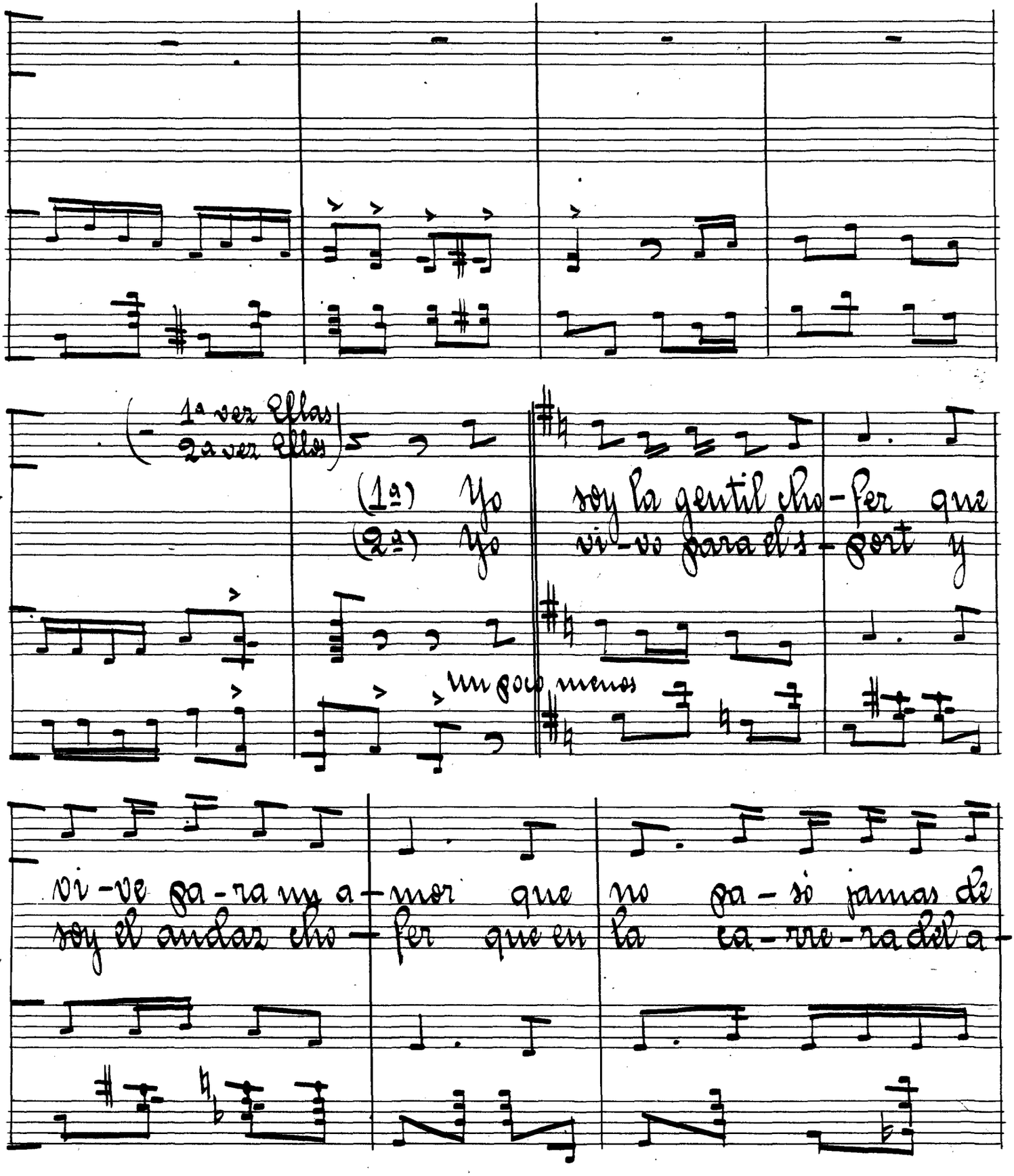
(1ª ver Ellas
2ª ver Ellas)
(1ª) Yo soy la gentil cho-fer que
(2ª) Yo vi-ve para el s-port y
un poco menos
vi-ve pa-ra my a-mor que no pa-si jamas de
soy el andar cho-fer que en la ca-rre-ra del a-

ser un be - llo s - port mi gus - to lo - grè à pla
mor lo - grò ven - cer si al - guna cho - fer gen

cer pues marcho à mi vo - lun - tad y
til me re - ta en velo - ci - dad yo

(30)

rall

voy se - gun el qe me si - gue con mas ò me - nos ve - lo - ci -
lan - zo el co - che a toda marcha hasta que ga - no su vo - lun

rall

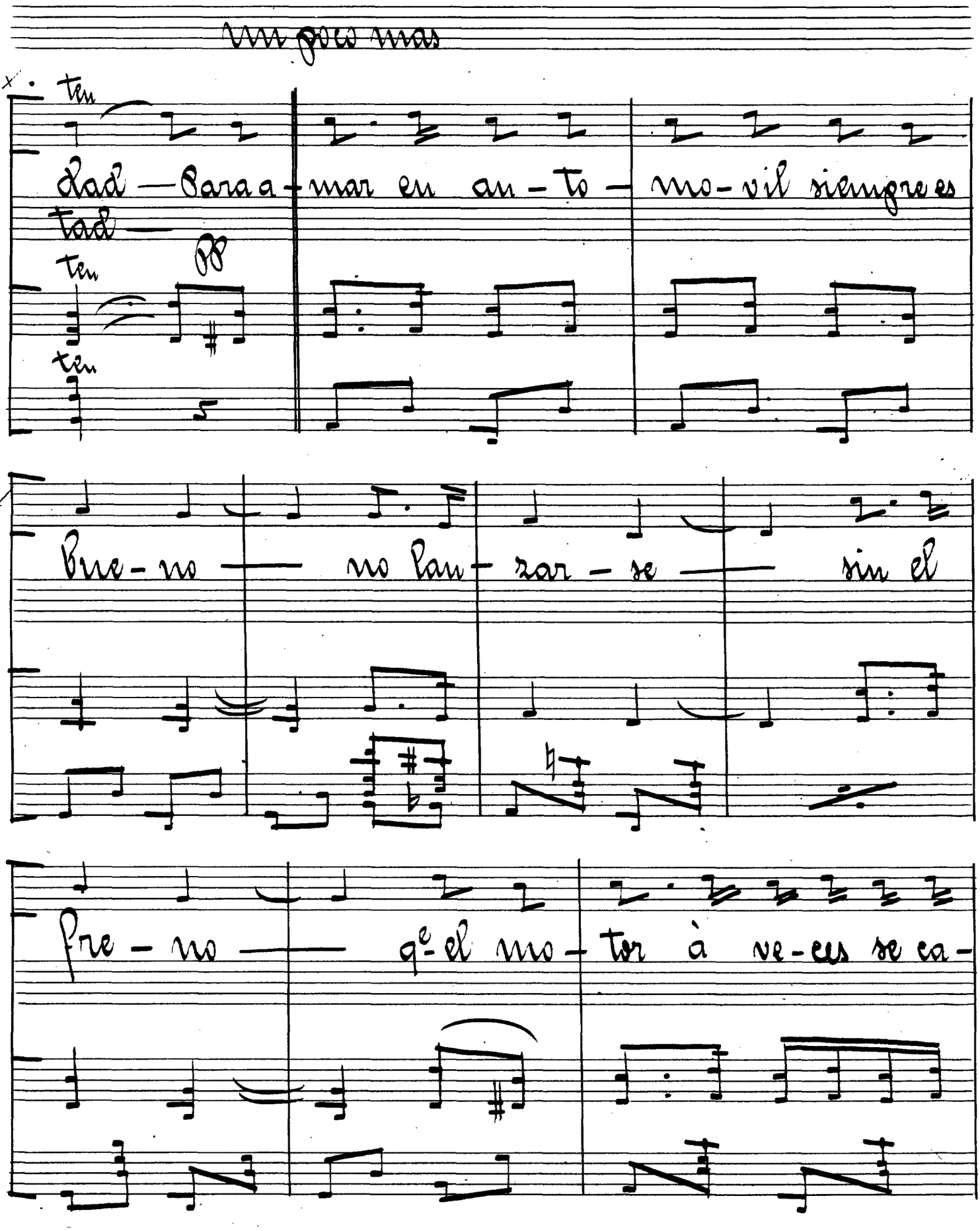

un poco mas

ten

Lad — Para a - mar en au - to - mo - vil siempre es

tad —

pp

ten

ten

Bue - no — no lan - zar - se — sin el

fre - no — qe el mo - tor à ve - ces se ca -

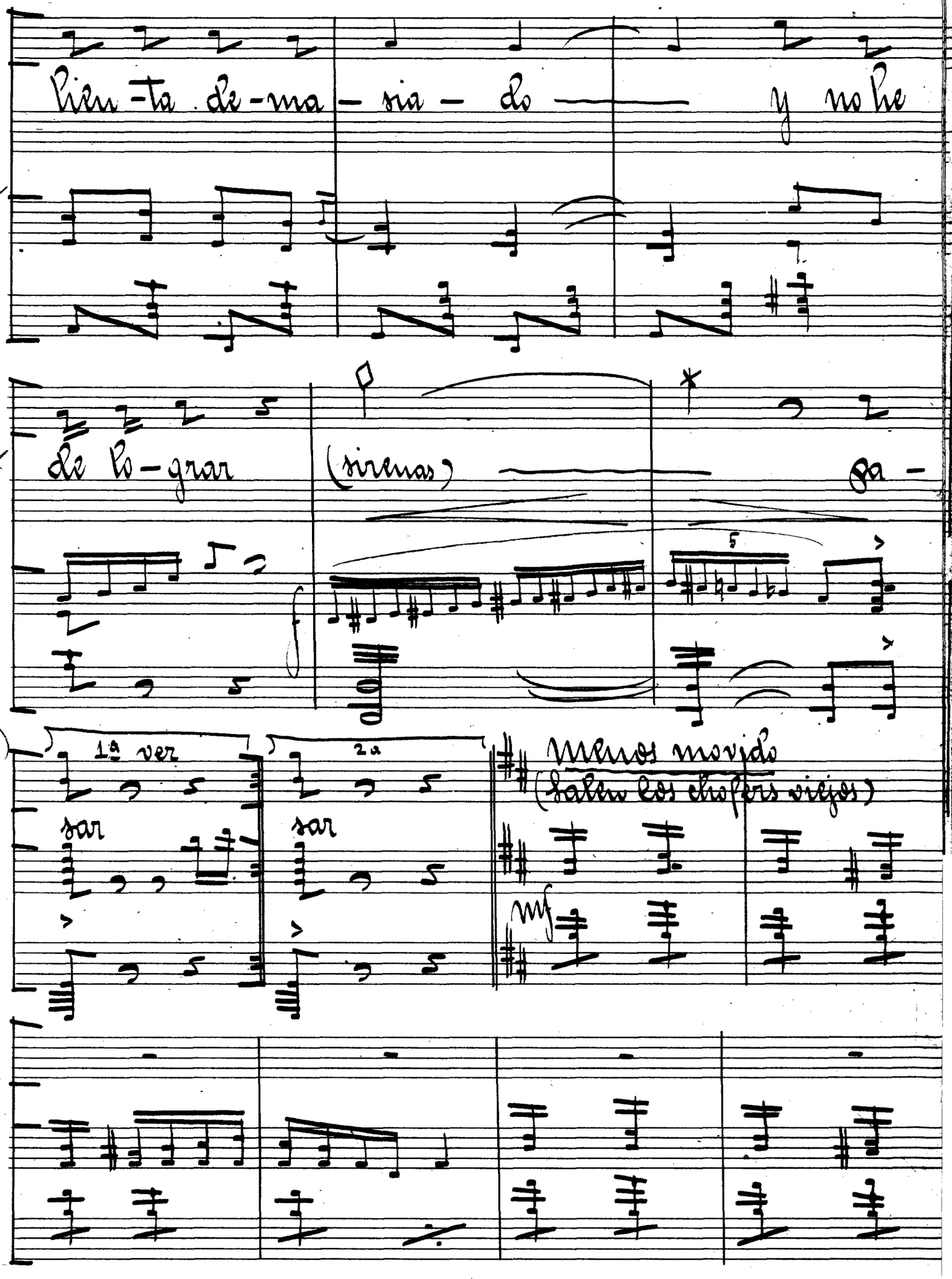

Pien-ta de-ma-sia-do y no he

de lo-grar (sirenas) pa-

(30+) 1ª vez sar 2a sar

Menos movido
(Salen los chofers viejos)

mf

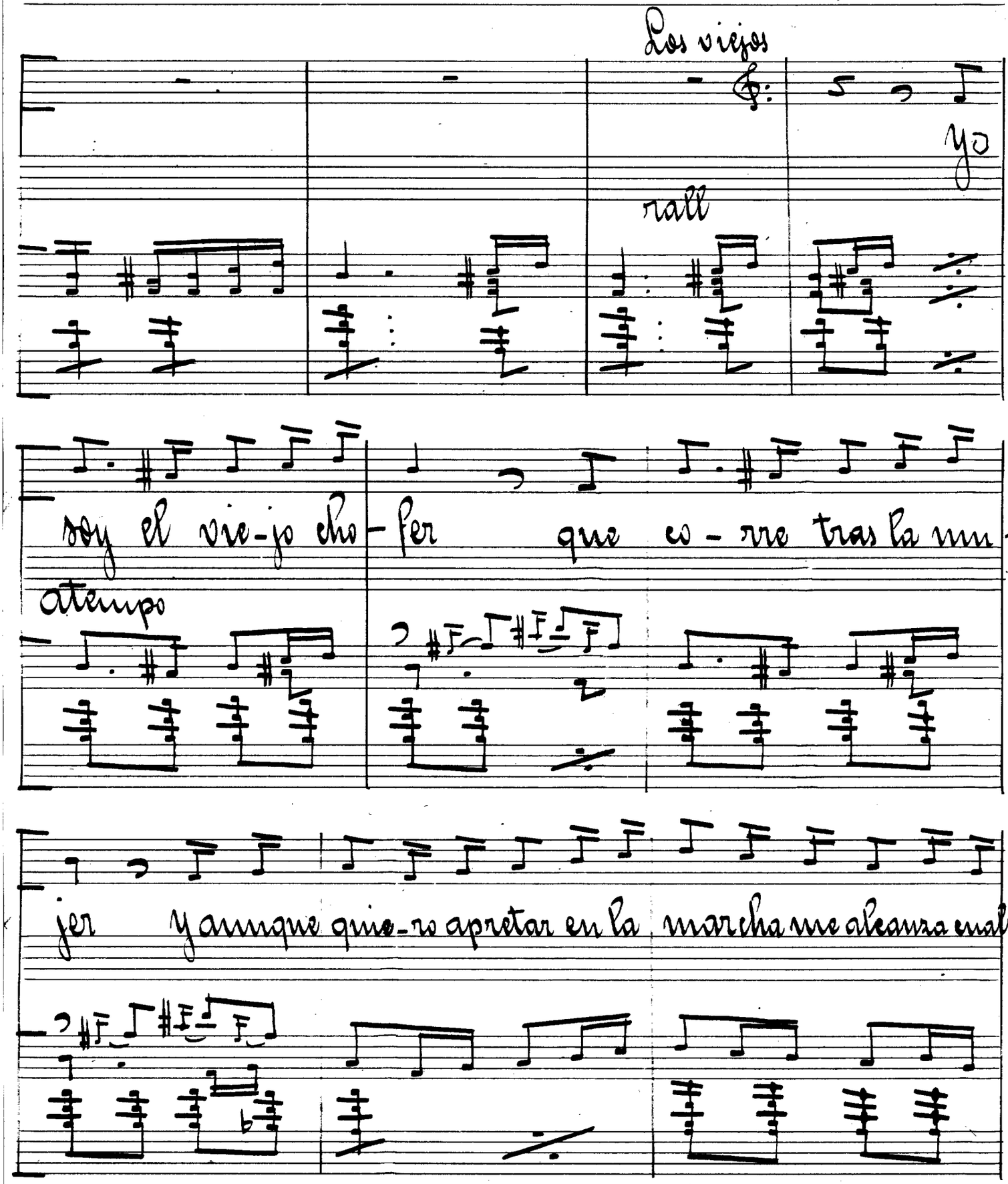
Los viejos
yo
rall
soy el vie-jo cho-fer que co-rre tras la mu-
atempo
jer y aunque quie-ro apretar en la marcha me alcanza mal-

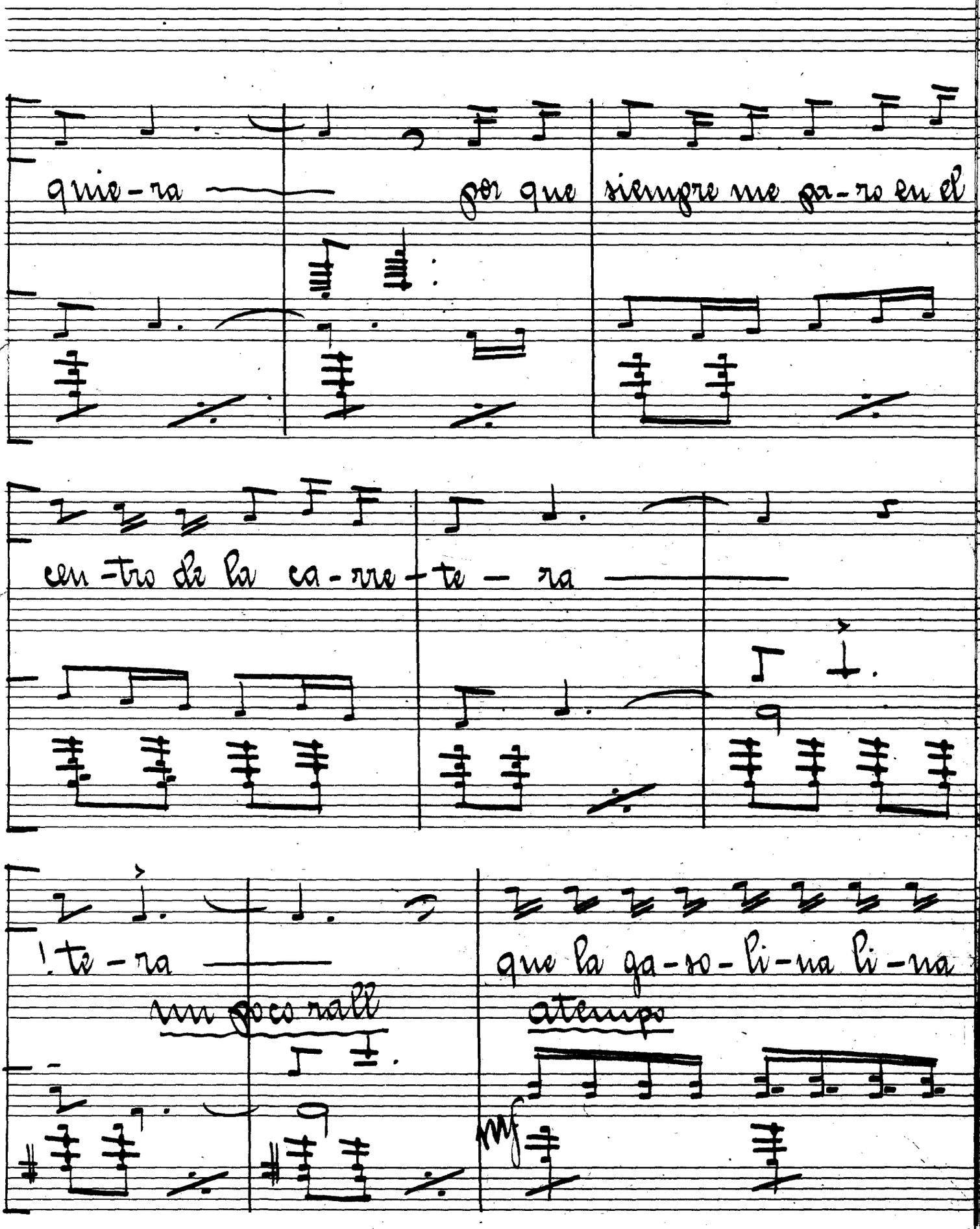
quie-ra
por que
siempre me pa-ro en el
en-tro de la ca-rre-te-ra
!te-ra
un poco rall
que la ga-ro-li-na li-na
a tempo

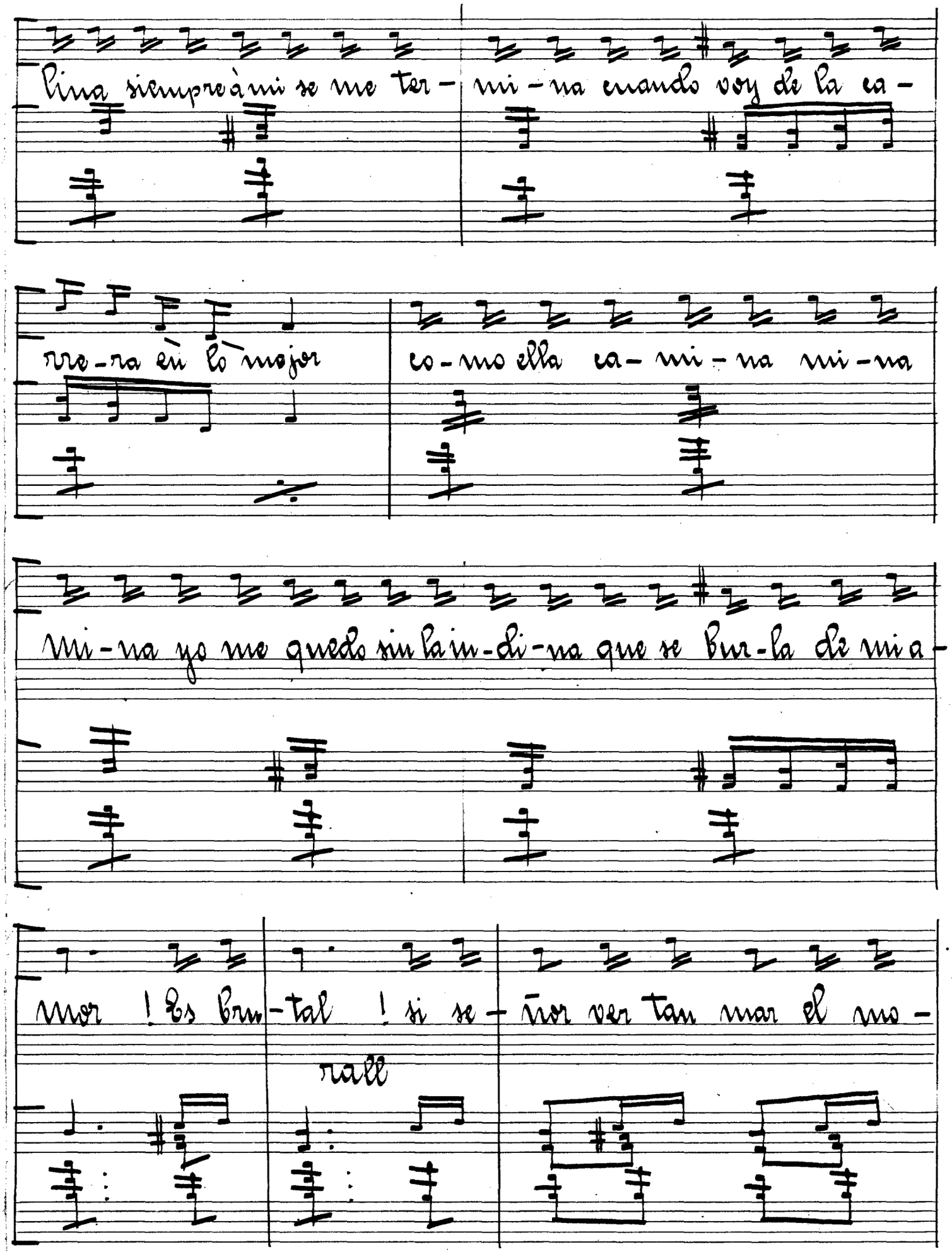
Lina siempre à mi se me ter- mi-na cuando voy de la ca-
rre-ra èn lo mejor como ella ca- mi-na mi-na
mi-na yo me quedo sin la in-di-na que se bur-la de mi a-
mor ! Es bru-tal ! si se- ñor ver tan mar el mo-
rall

Mimica

Los viejos se dirijen à las señoritas y estas los reciben
dando el brazo à los caballeros y haciendo mutis seguid
de los viejos)

= un poco mas =

tor

pp atpo

(3/4)

(sirenas) todos

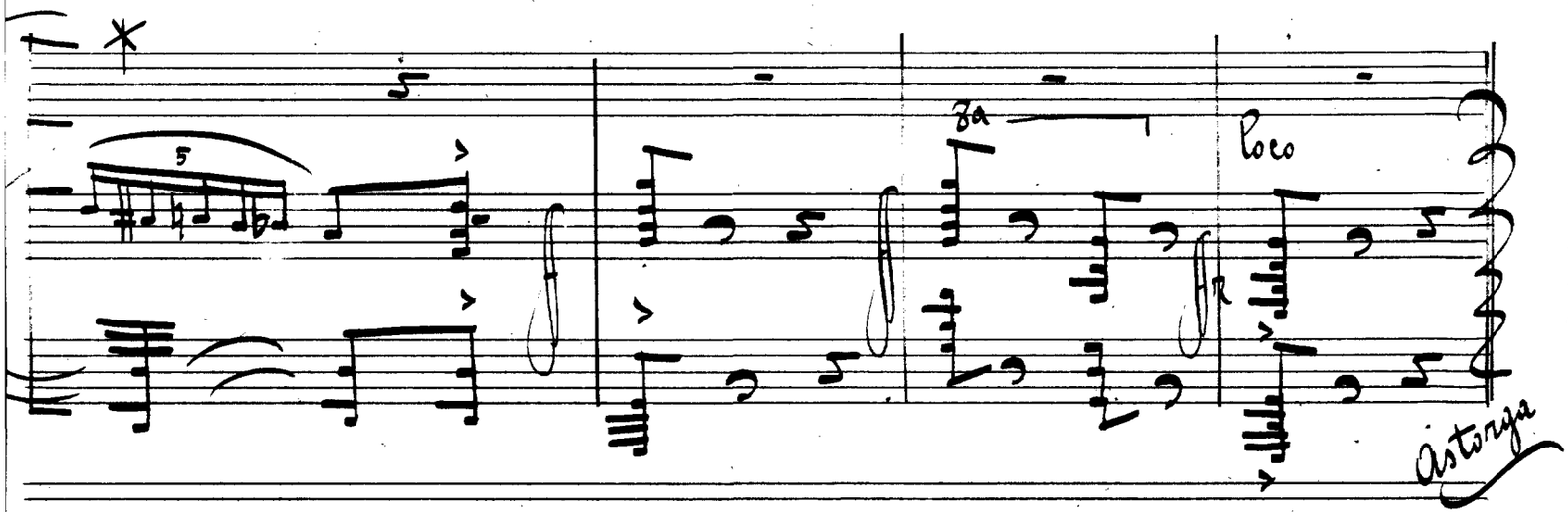
8a
loco
Astorga