Las Medias Caladas — D. Apuntar

Nº 5 ~~6~~ 7

Nina

All° assai

Nina

Es la man-
Es mi man-

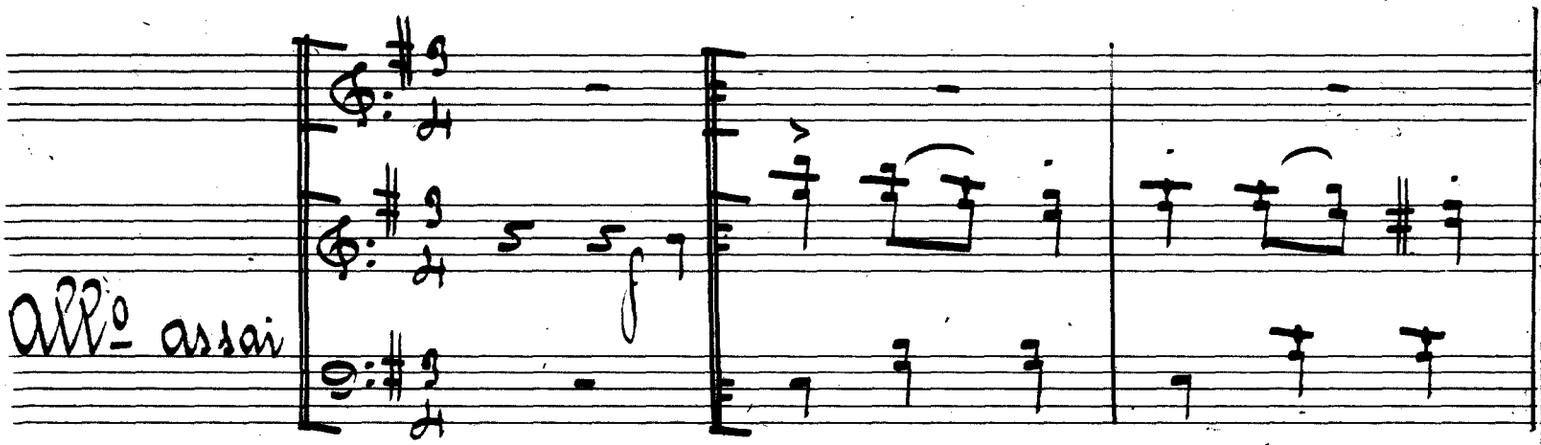

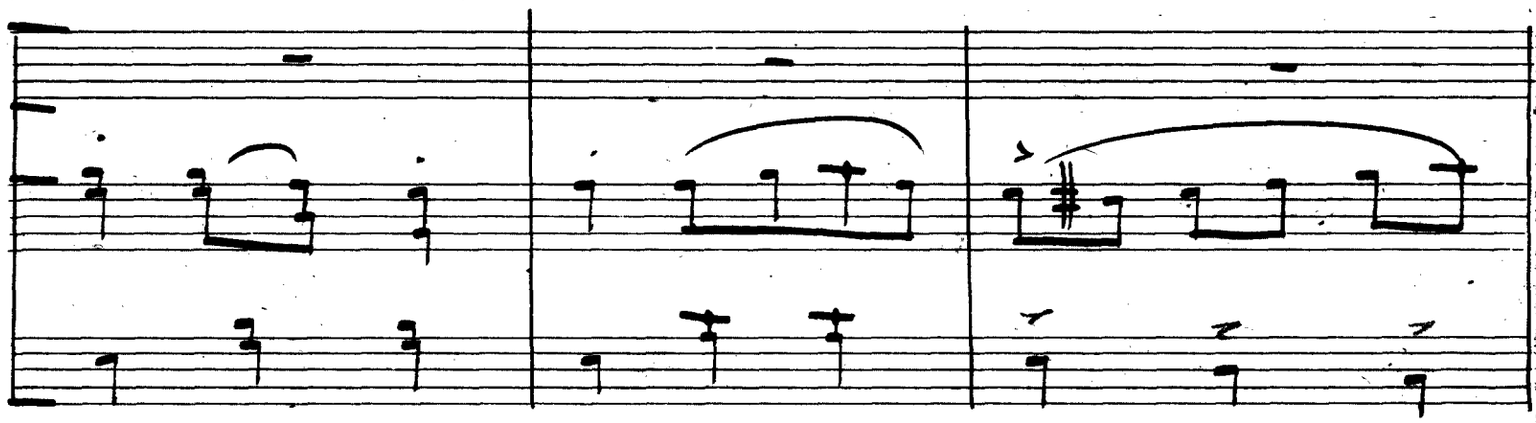

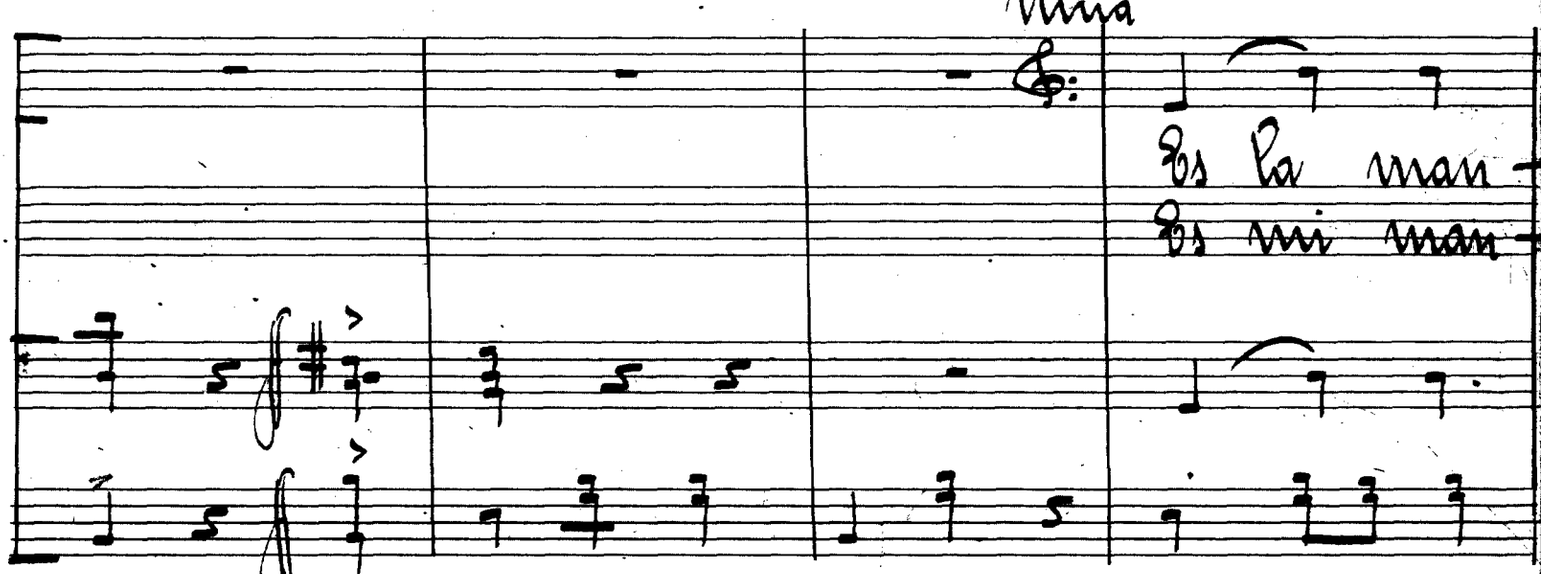

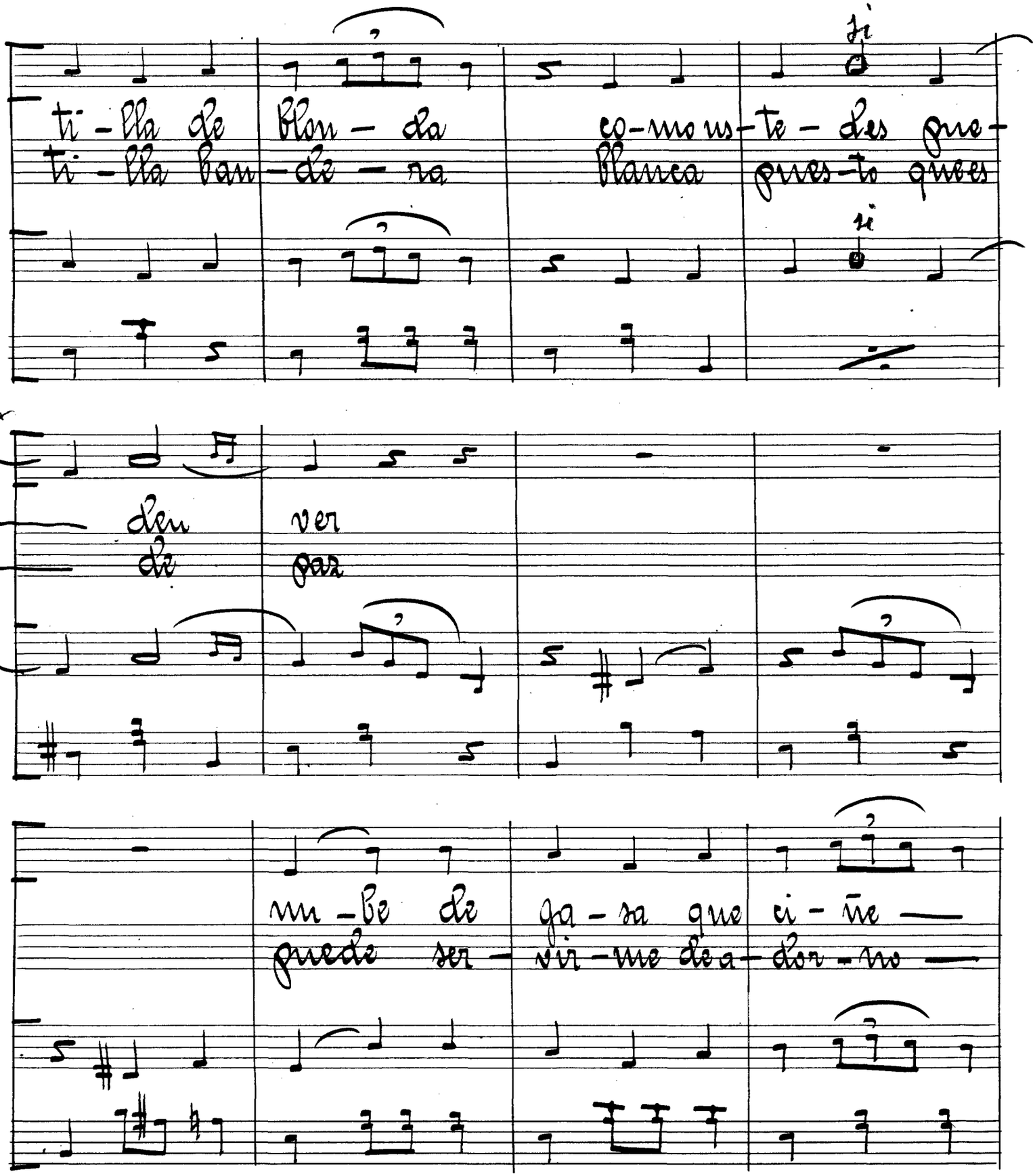

ti - lla de blon - da co - mo us - te - des pue -
ti - lla ban - de - ra blanca pues - to que es

den ver
de paz

nu - be de ga - sa que ci - ñe —
puede ser - vir - me de a - dor - no —

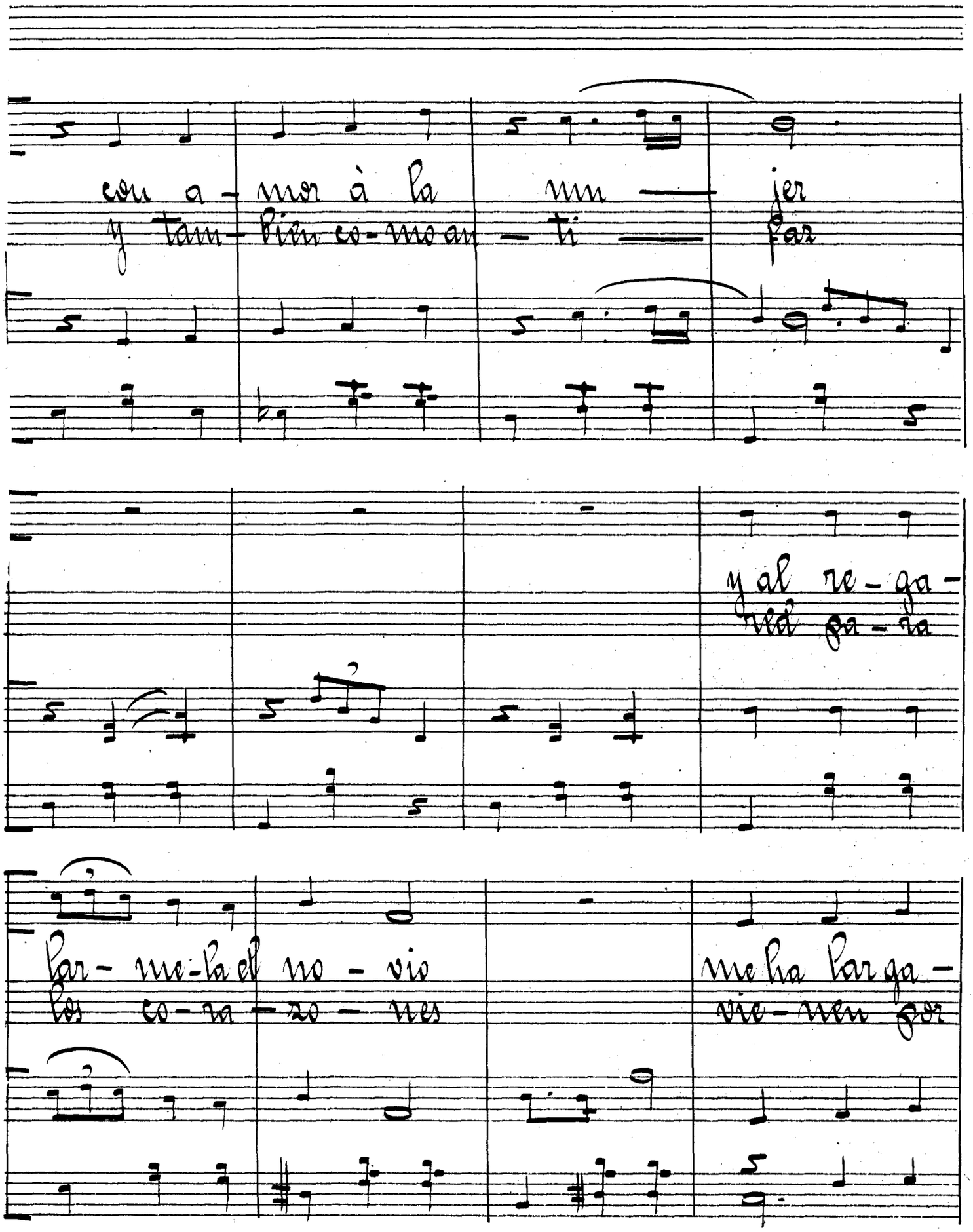
con a - mor à la mm — jer
y tam - bien co - mo an — ti — par
y al re - ga -
red ga - da
par - me - la el no - vio
los co - ra - zo - nes
me ha par ga -
vie - nen gor

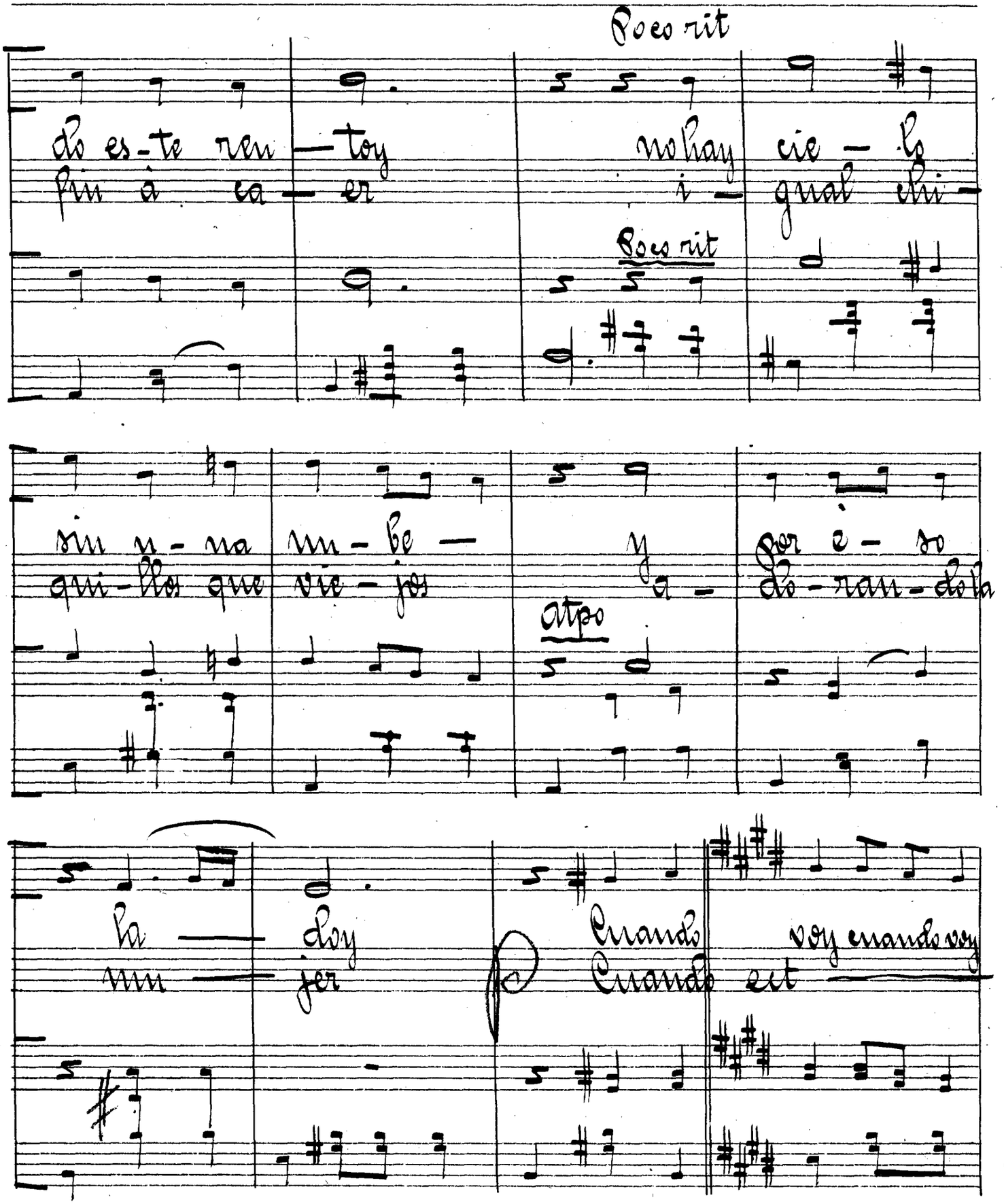

Poco rit

do es-te ren — toy no hay cie — lo
fin à ca — er i — gual chi —

Poco rit

sin u - na un - be — y por è - so
qui - llos que vie - jos a - do - ran - do la

Atpo

24

la — doy Cuando voy cuando voy
mu — jer Cuando ect

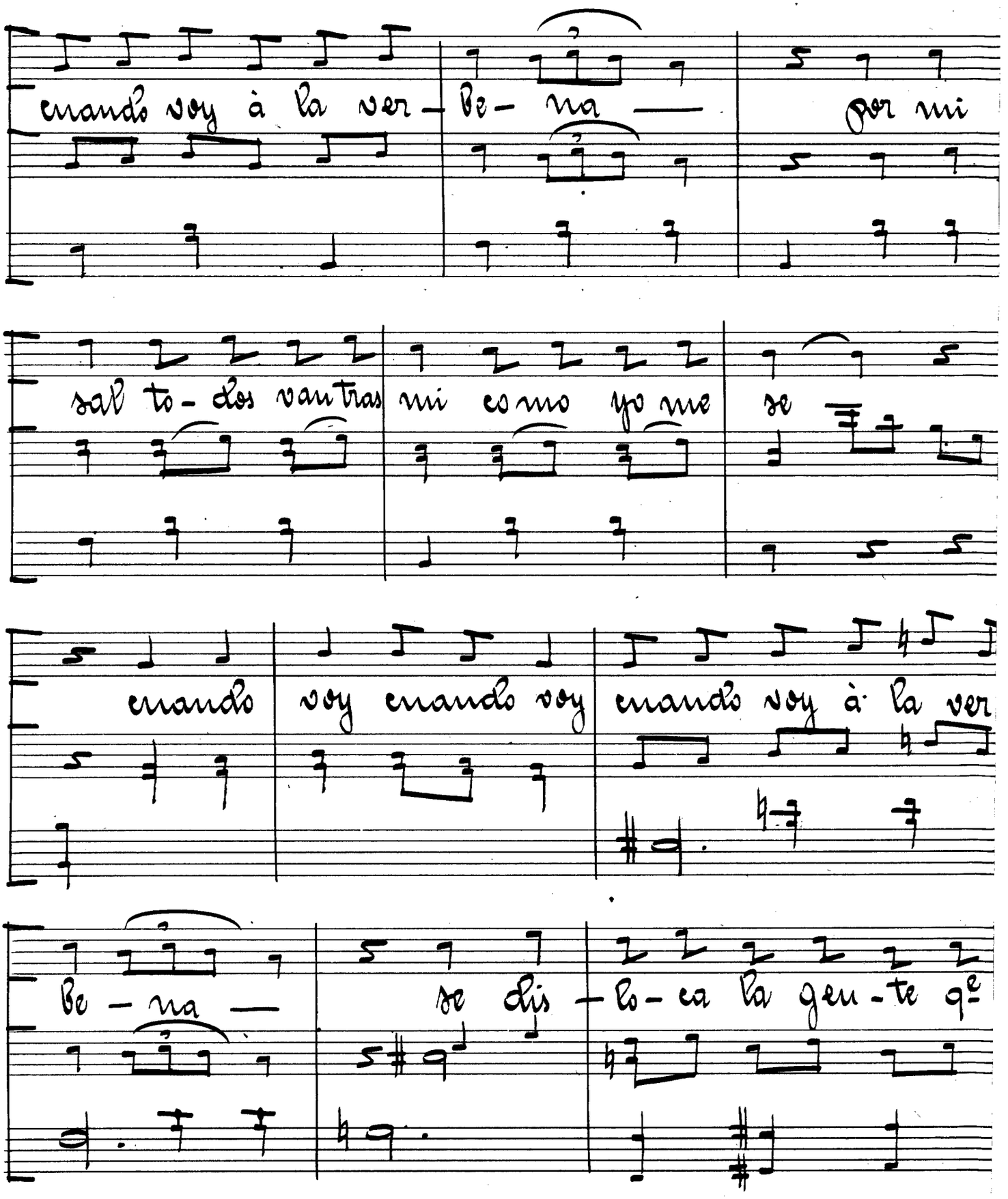
cuando voy à la ver - Be - na — por mi
sal to - dos van tras mi como yo me se
cuando voy cuando voy cuando voy à la ver
Be - na — se dis - co - ca la gen - te q.e

pa-sa lo mis-mo q[e] us-ted

1ª

2ª

24+

Astorga