[redacted]

Federico el grande.

Parte Apuntar.

= Nº 7 =

Julia Adriana Federico y D. Fidel =

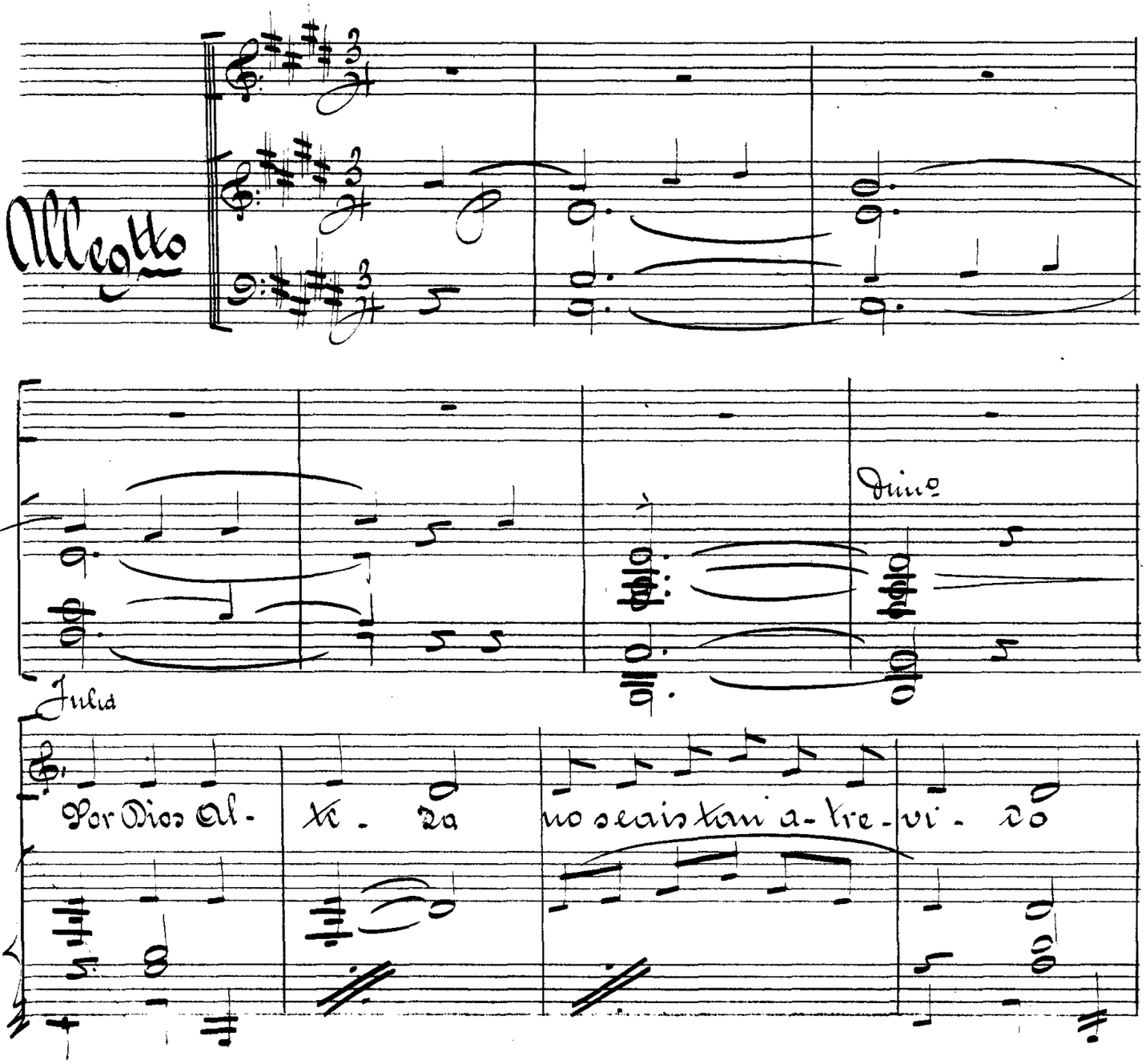

Allegtto

Dimº

Julia

Por Dios Al- te - za no seais tan a- tre- vi - do

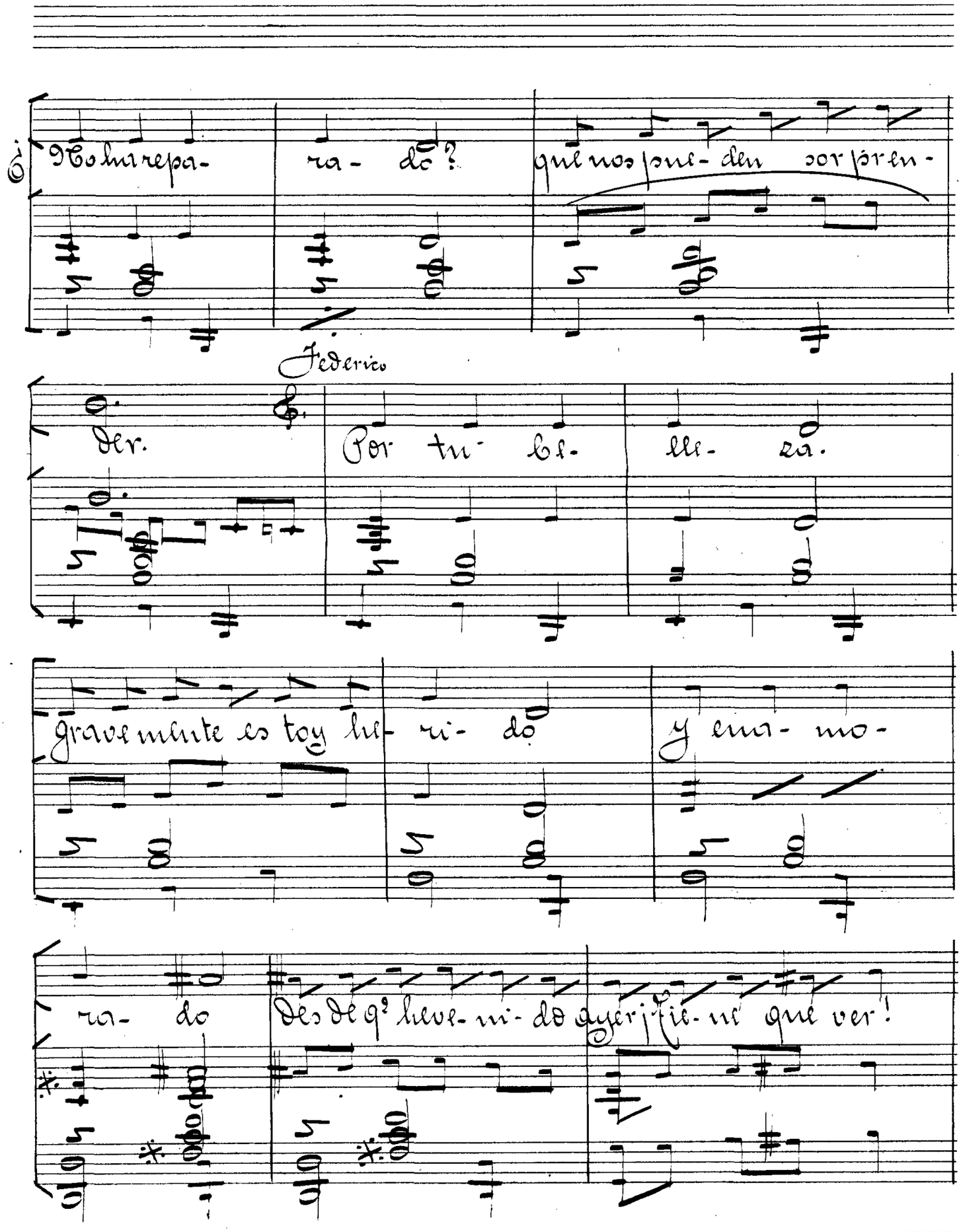

¿No ha repa- ra- do? que nos pue- den sor pren-

Federico

der. Por tu be- lle- za.

grave mente es toy he- ri- do y ena- mo-

ra- do Des de q.e heve- ni- do ayer ¡fie- ne que ver!

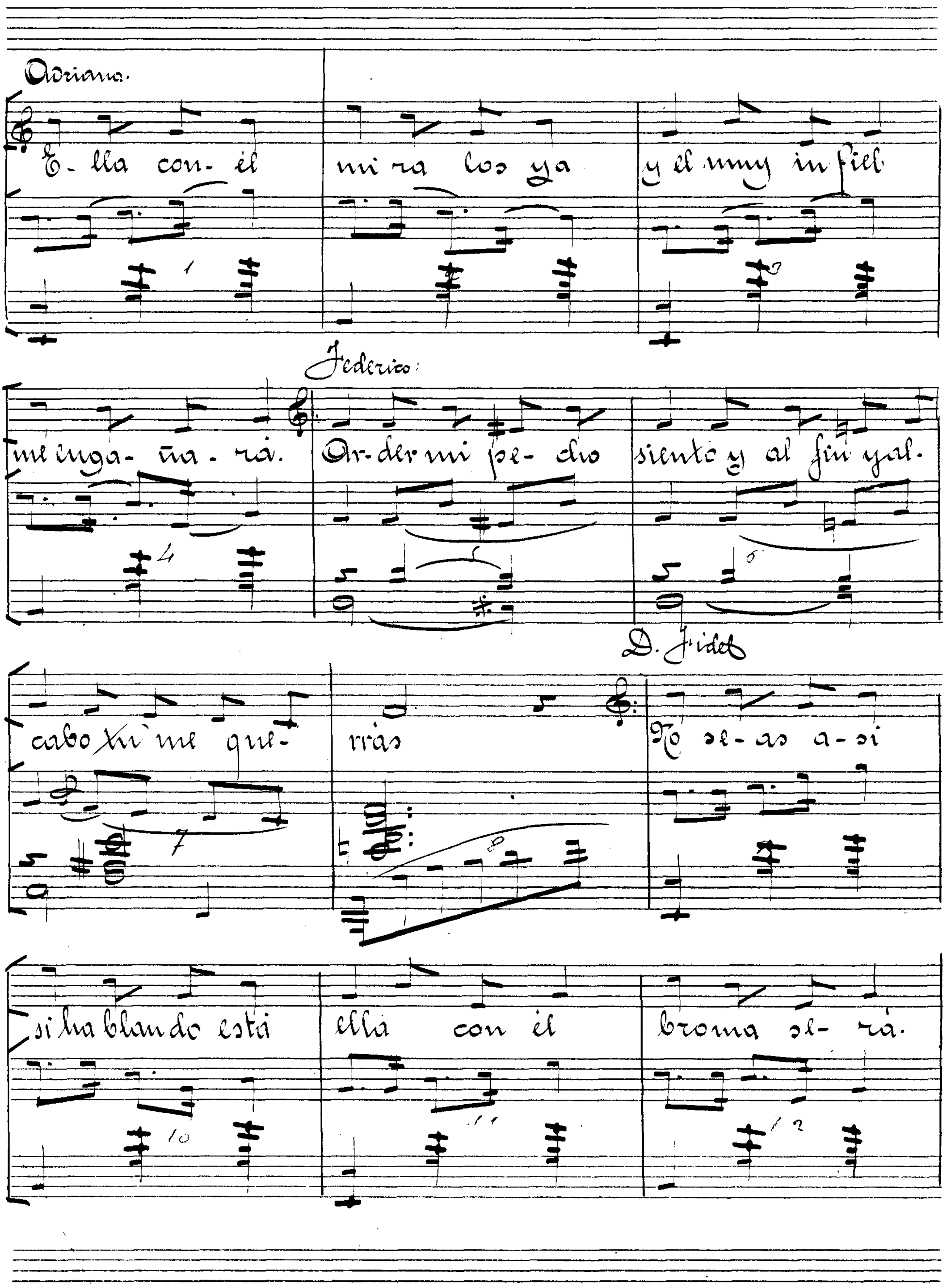
Adriana.
E- lla con- él
mi ra los ya
y él muy in fiel
me enga- ña- rá.
Federico:
Ar- der mi pe- cho
siento y al fin yal.
cabo tú me que-
rrás
D. Fidel
No se- as a- sí
si hablando está
ella con él
broma se- rá.

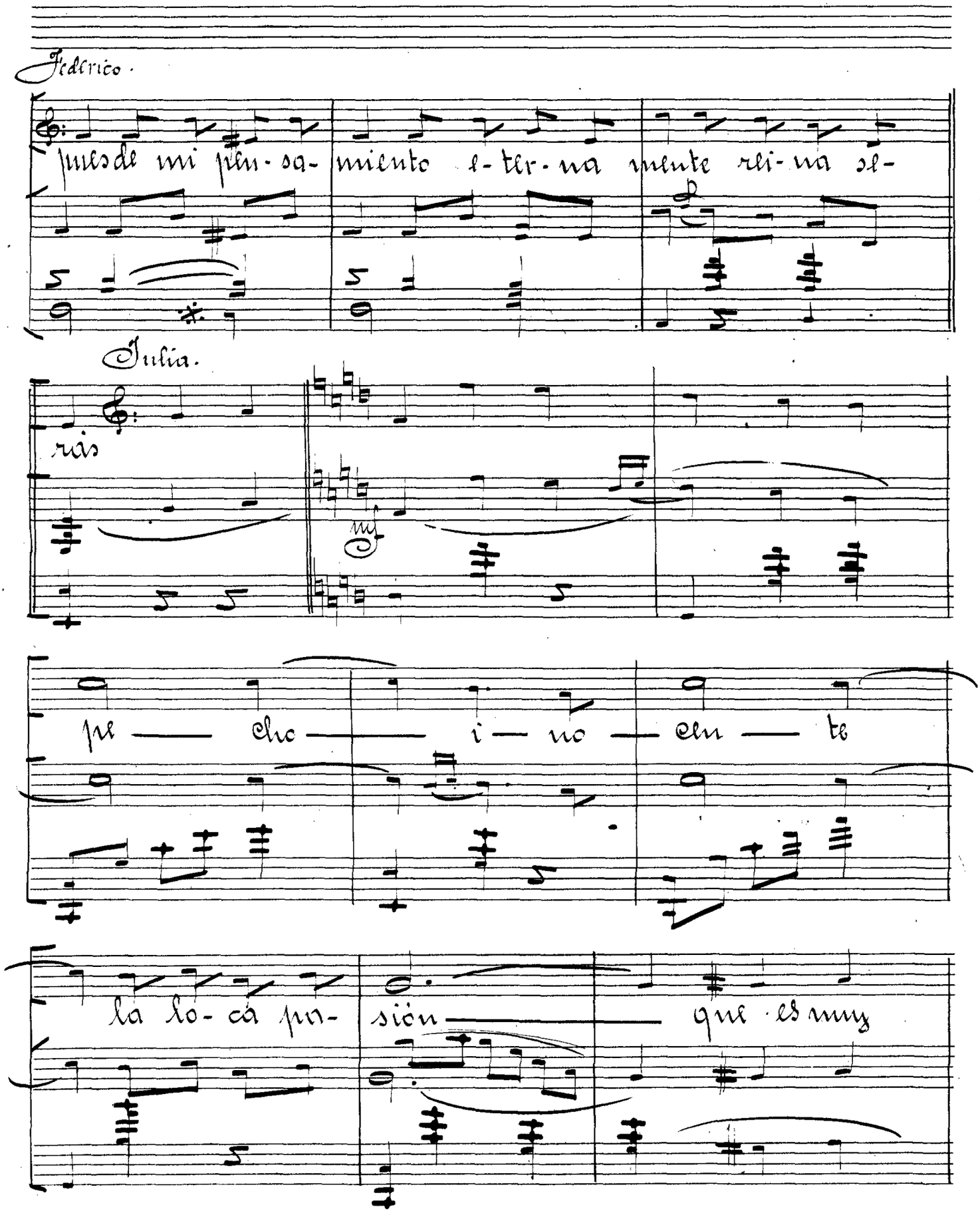

Federico.

pues de mi pen-sa-miento e-ter-na mente rei-na se-

Julia.

ras

mf

pe — cho — i — no — cen — te

la lo-ca pa-sión — que es muy

tris- te pa- ra un pe- cho a- man- te

ver de se- cha por la de- cep-

un poco rall

Federico

cion la ilu- sion Al mi- rar- la no.

mf

sè que me pa- sa pe- ro

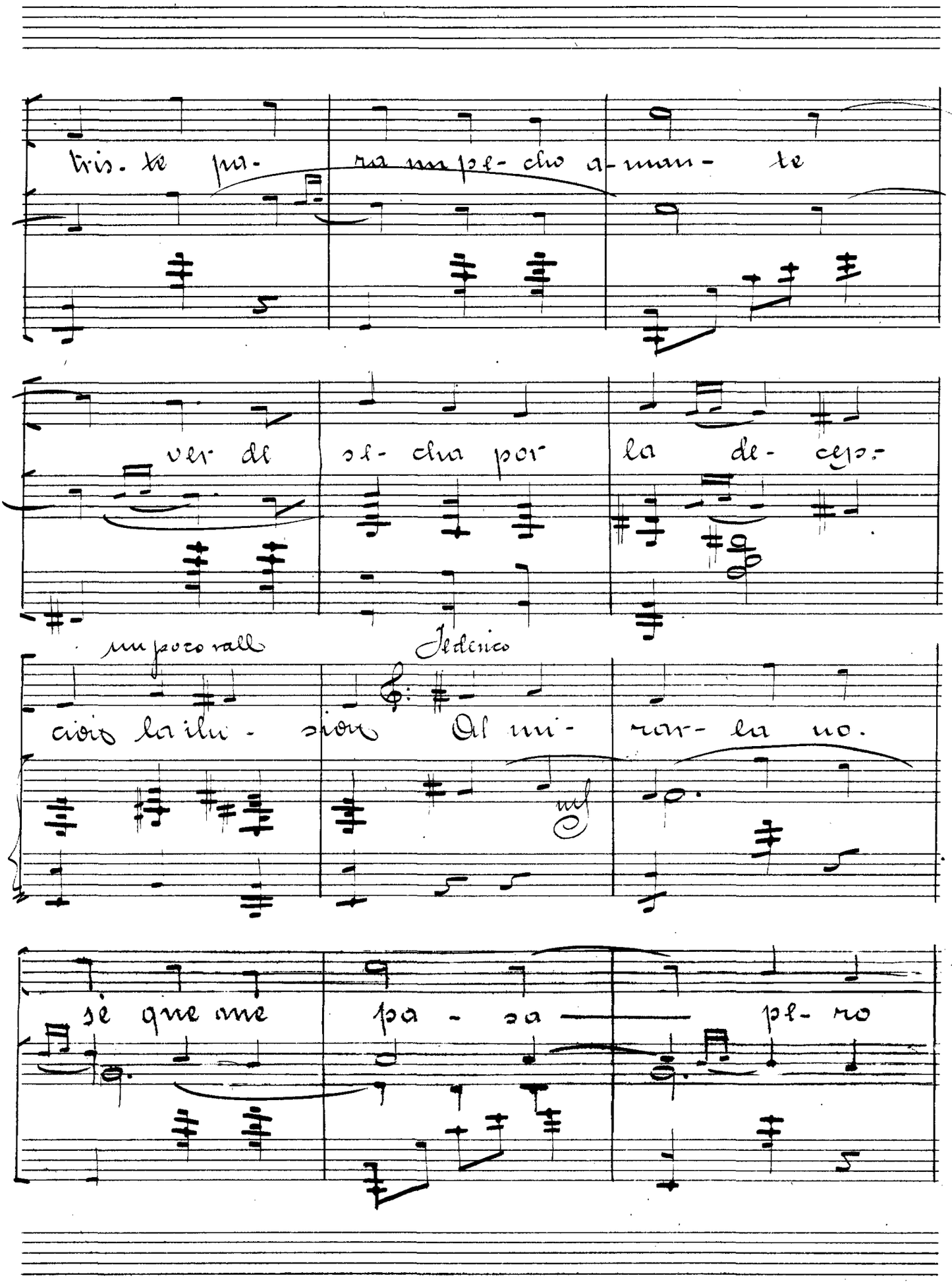

(Se toca la nuca)

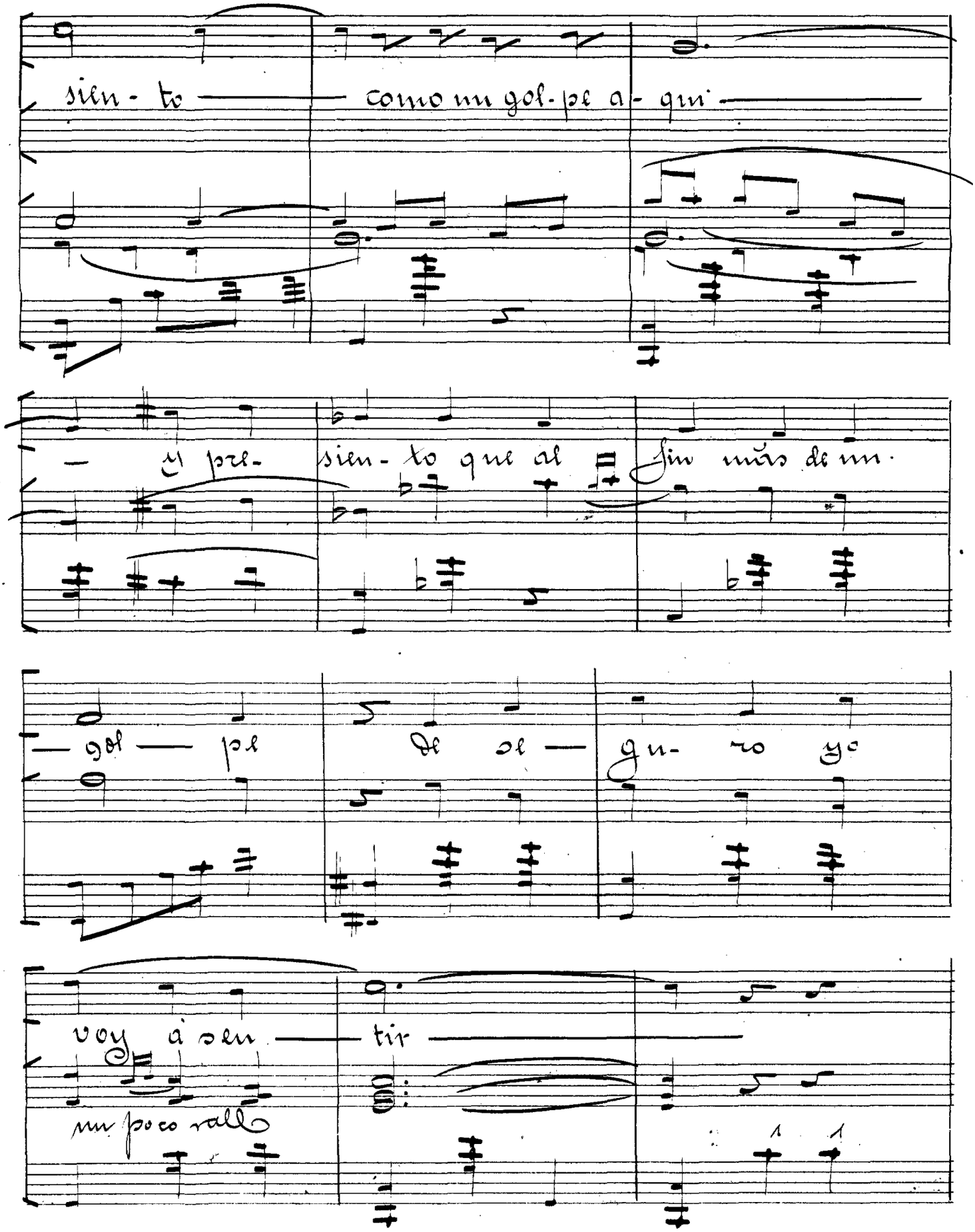

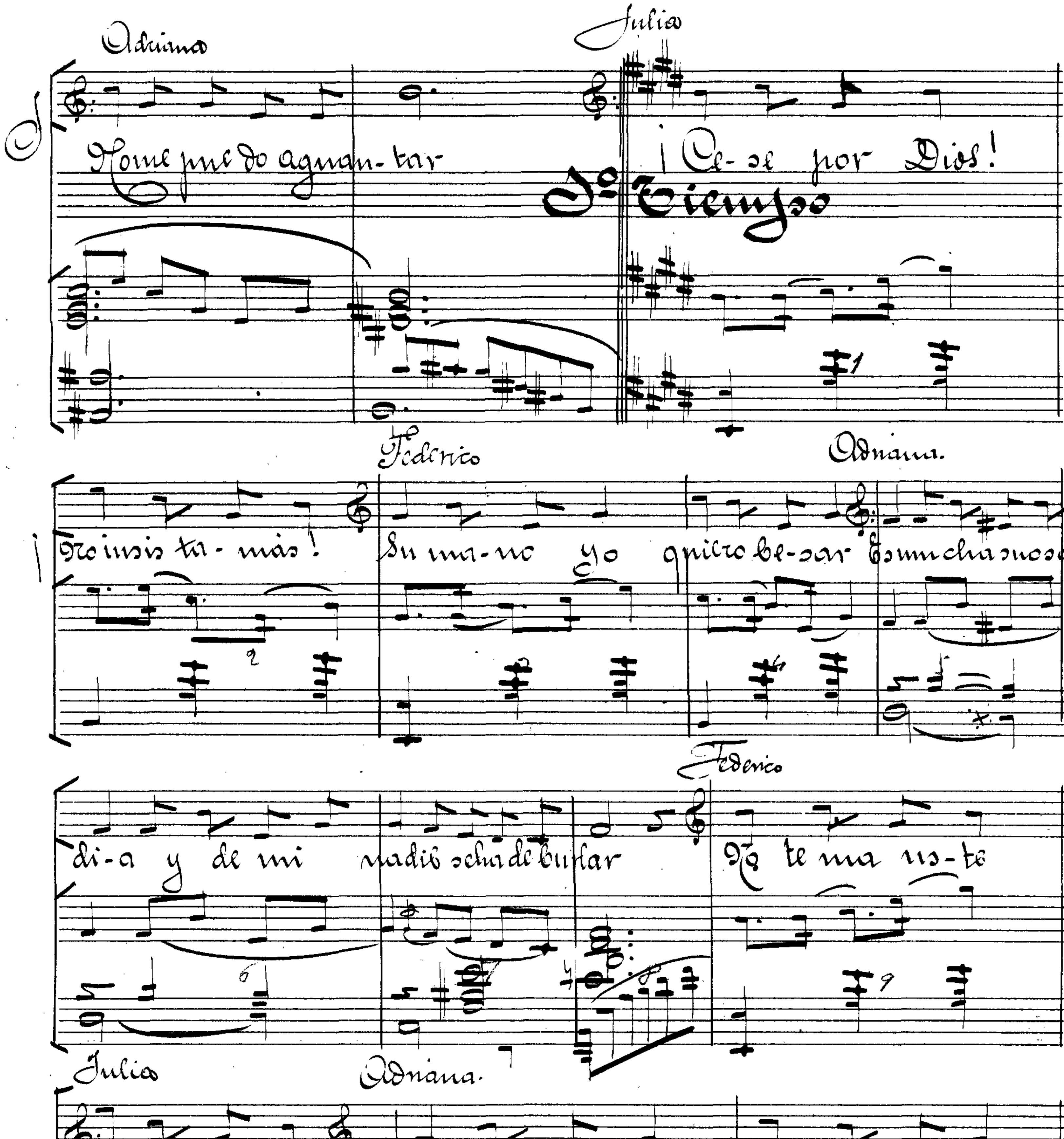
Adriana
No me puedo aguan-tar
Julia
¡Ce-se por Dios!
1º Tiempo
¡No insis-ta más!
Federico
Su ma-no yo quiero be-sar
Adriana
Federico
Julia
Deje-me ya.
Adriana
Quiero á los dos es-carmentar.

D. Fidel

Julia ce se por.

No seas pre-ci-pi-tada es o no es na-da ya lo ver-ras

Federico

Dios no insis ta mas Su ma-no

yo quiero be-sar.

pp.

Adriana (Dandole a Federico un golpe) ¡Muy bonito!