D/ Cortina Nada

Federico el Grande

Parte de Apuntar

Nº 2 –

Adriana y Federico

Aparece Adriana en la escalera. La sigue Federico: Ella baja rapidamente y cogiendo un periodico se sienta a leer: El que quedó dparado en el descansillo, despues de cerciorarse de que nadie le sigue se aprosima á ella y muy

Allegretto

mf

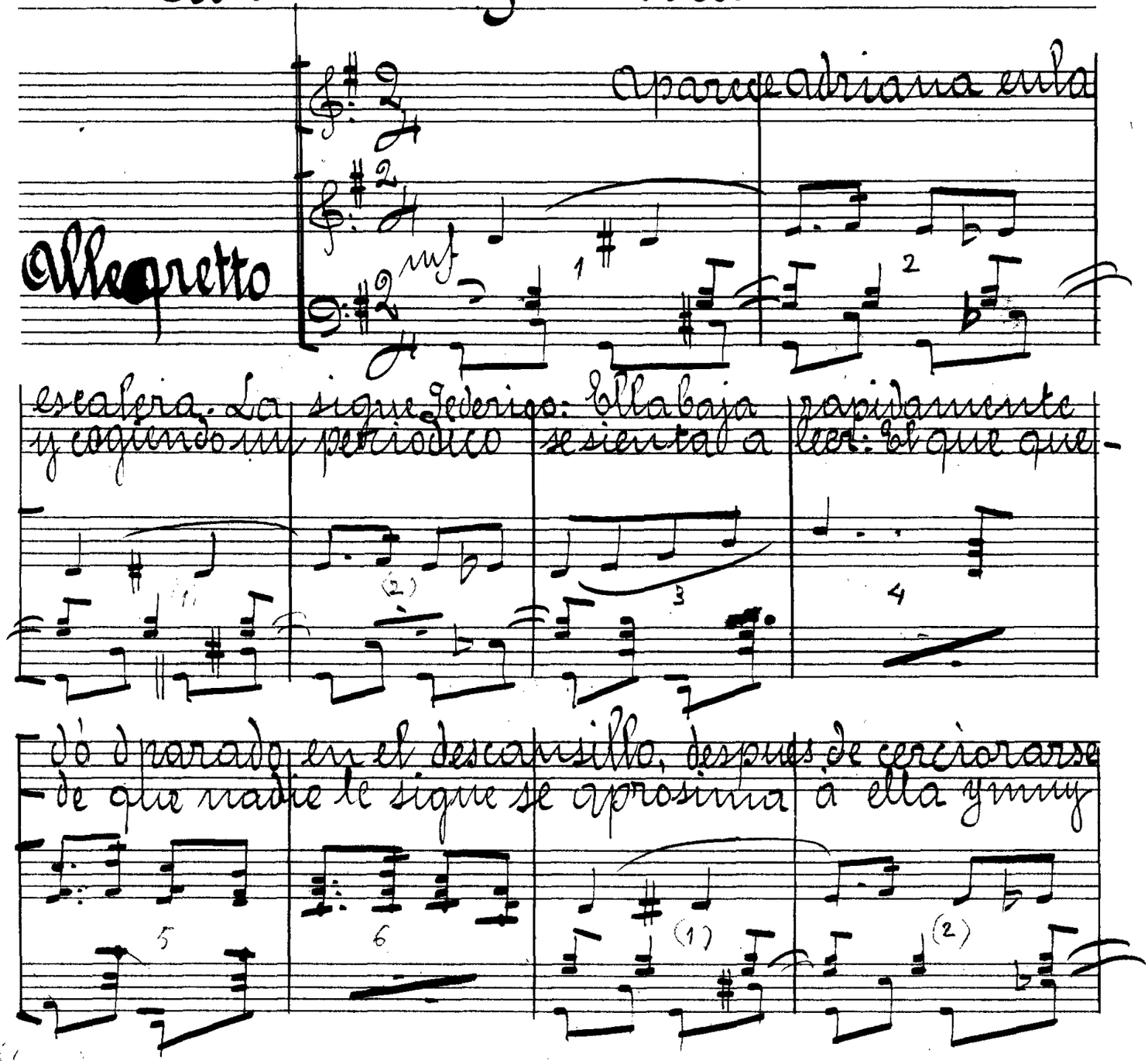

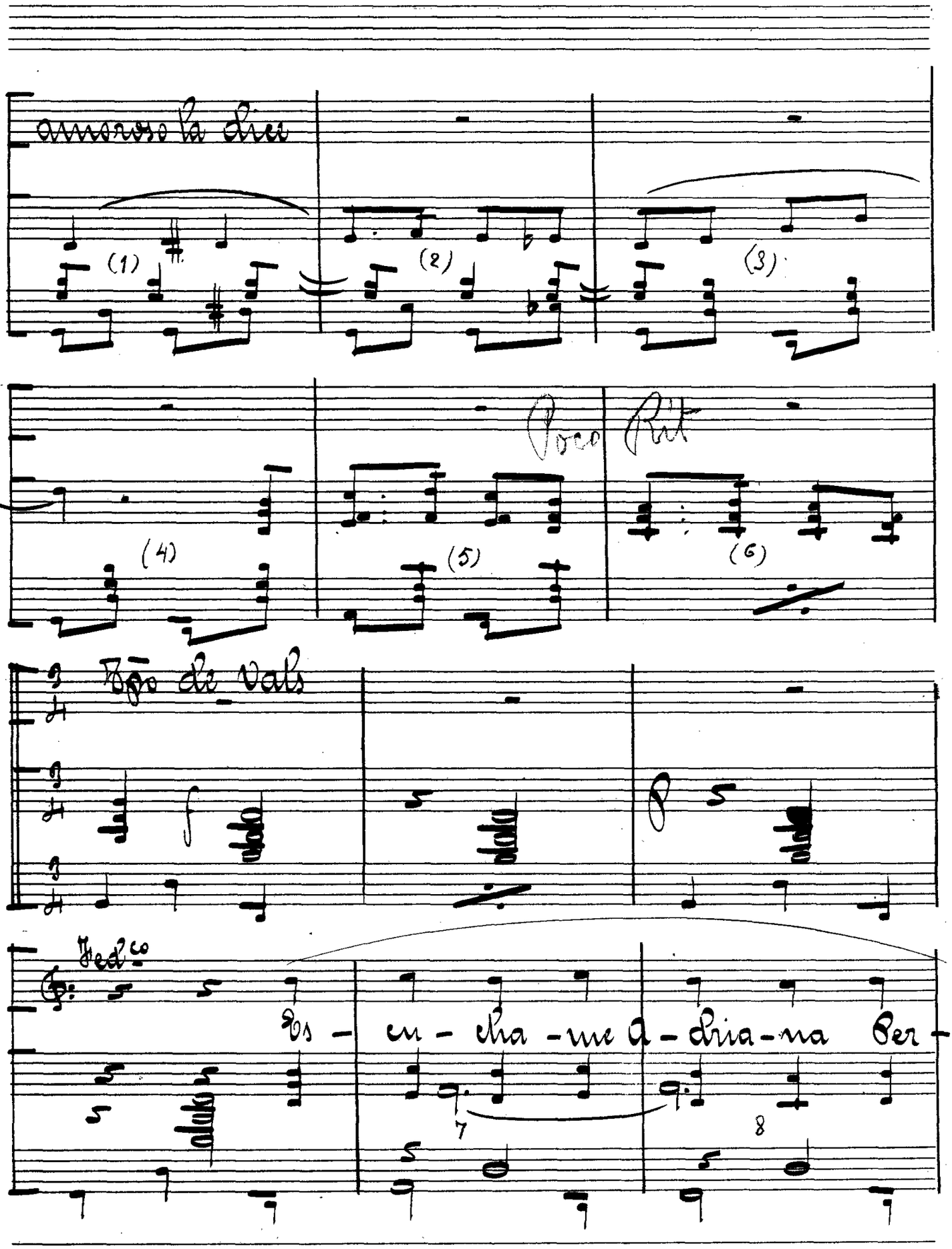

amoroso la dice

(1) (2) (3)

(4) (5) (6)

Poco Rit

Tpo de Vals

f

p

Fed.co

Es - cu - cha - me A - dria - na Per -

7 8

do-na mi lo-cu-ra! no se-as ti-ra-na ti-

ra-na mi a-mor con fal-sas pa-

Adriana

la-bras bur-lar-me te fi-gu-ras! por que eres ti-

ra-no ti-ra-no y trai-dor No di-gas vida

Fed.co

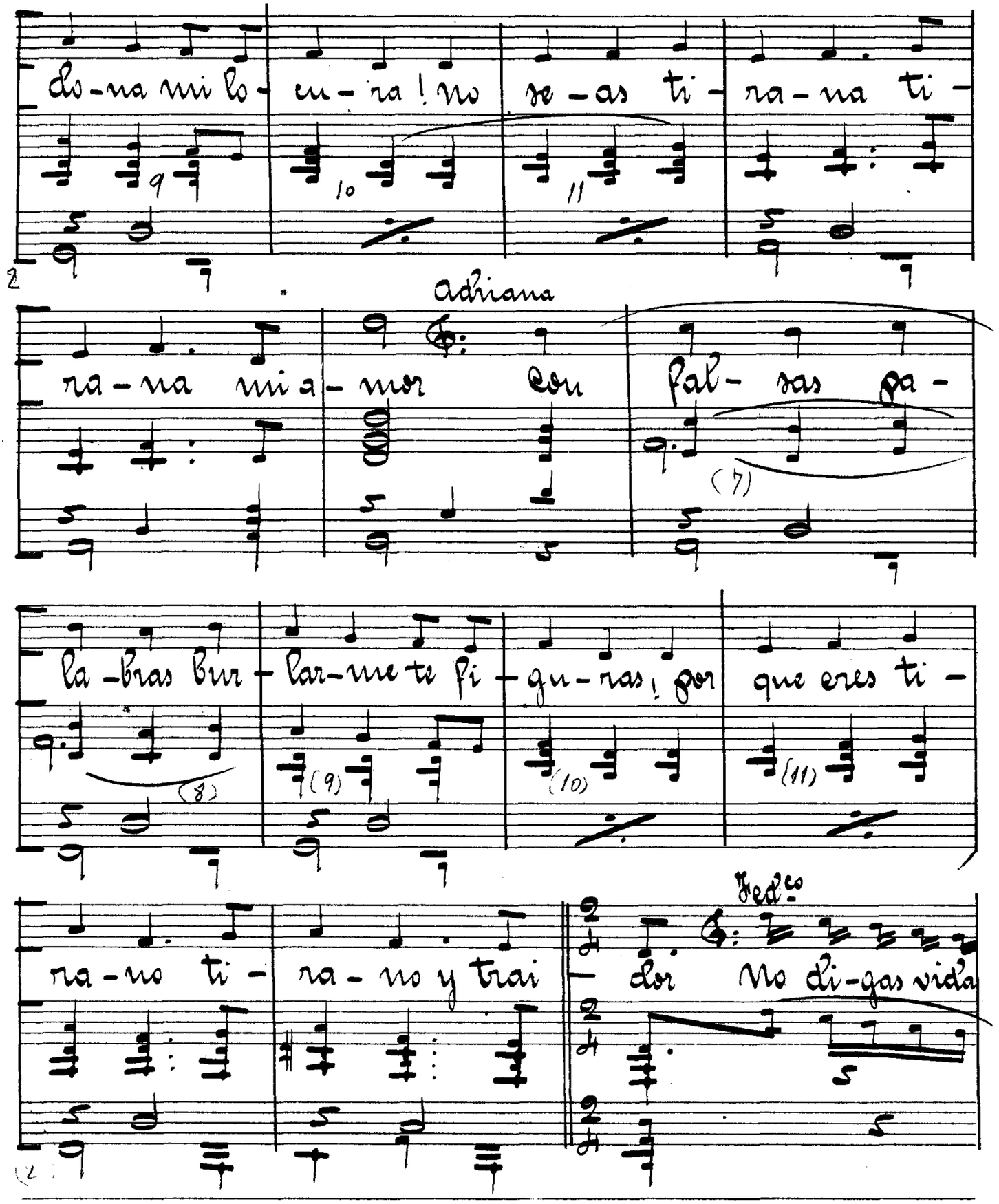

(Tropezando con el gendarme)

mi-a frases tan vul- ga- res.

Otra vez el espía de los

pp

Magiares!

la la te

Madgiares! Por noche y [redacted] mañana sufriendo es espionaje,

3 Colocación

~~Abrió~~ la ventana y contemplas el paisaje.

(Lo coloca de espaldas y vuelve al lado de Adriana)

5

(Veré lo que haces poniéndome aquí! ~~Y ahora hacer las paces~~

Pals Moderado

pp pp

3)

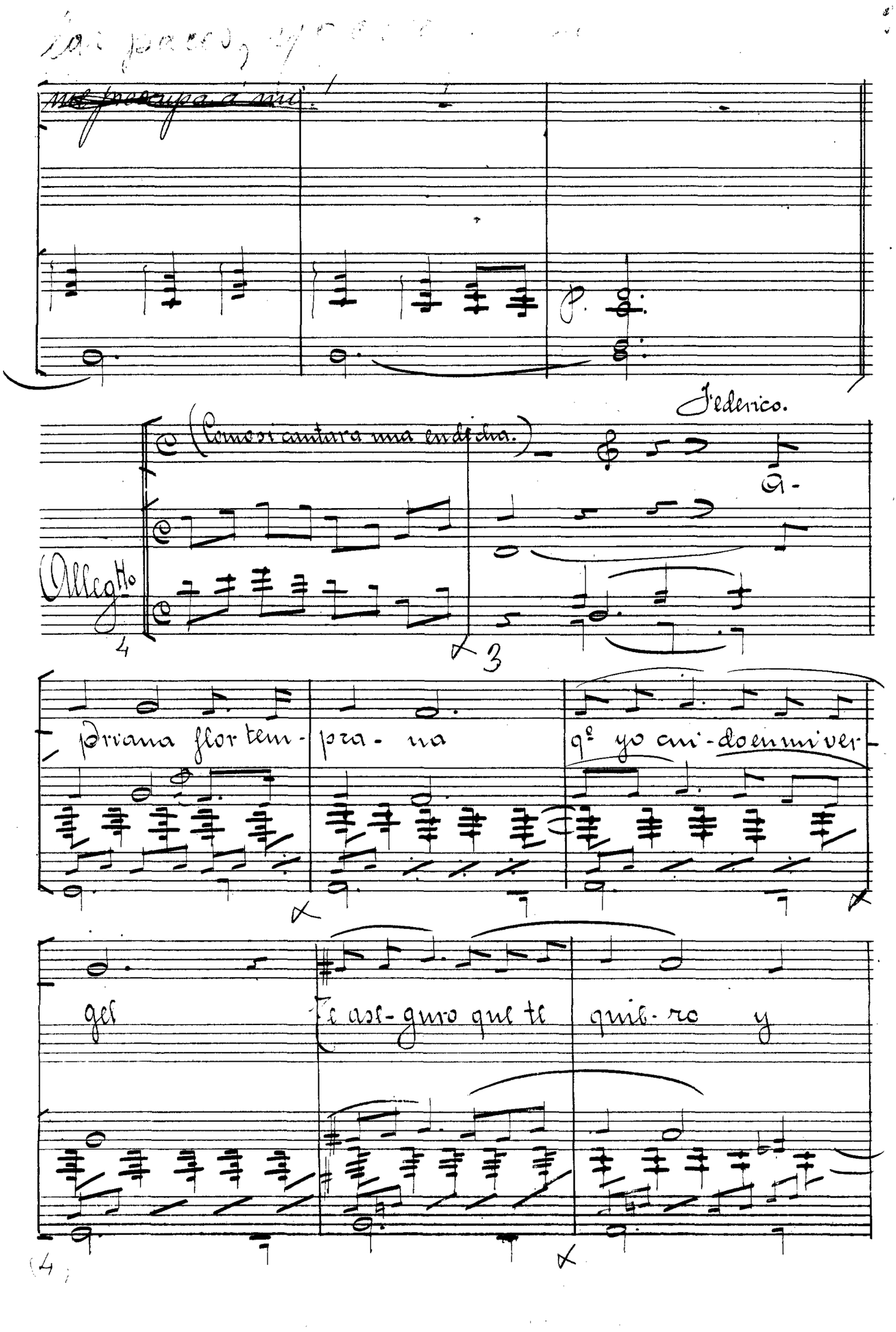

las paces, y [illegible]

~~me preocupa a mi~~

p.

Federico.

(Como si cantara una endecha.)

Allegtto

4

3

A-

priana flor tem- pra- na

qe yo cui-do en mi ver-

gel

Te ase-guro que te quie-ro y

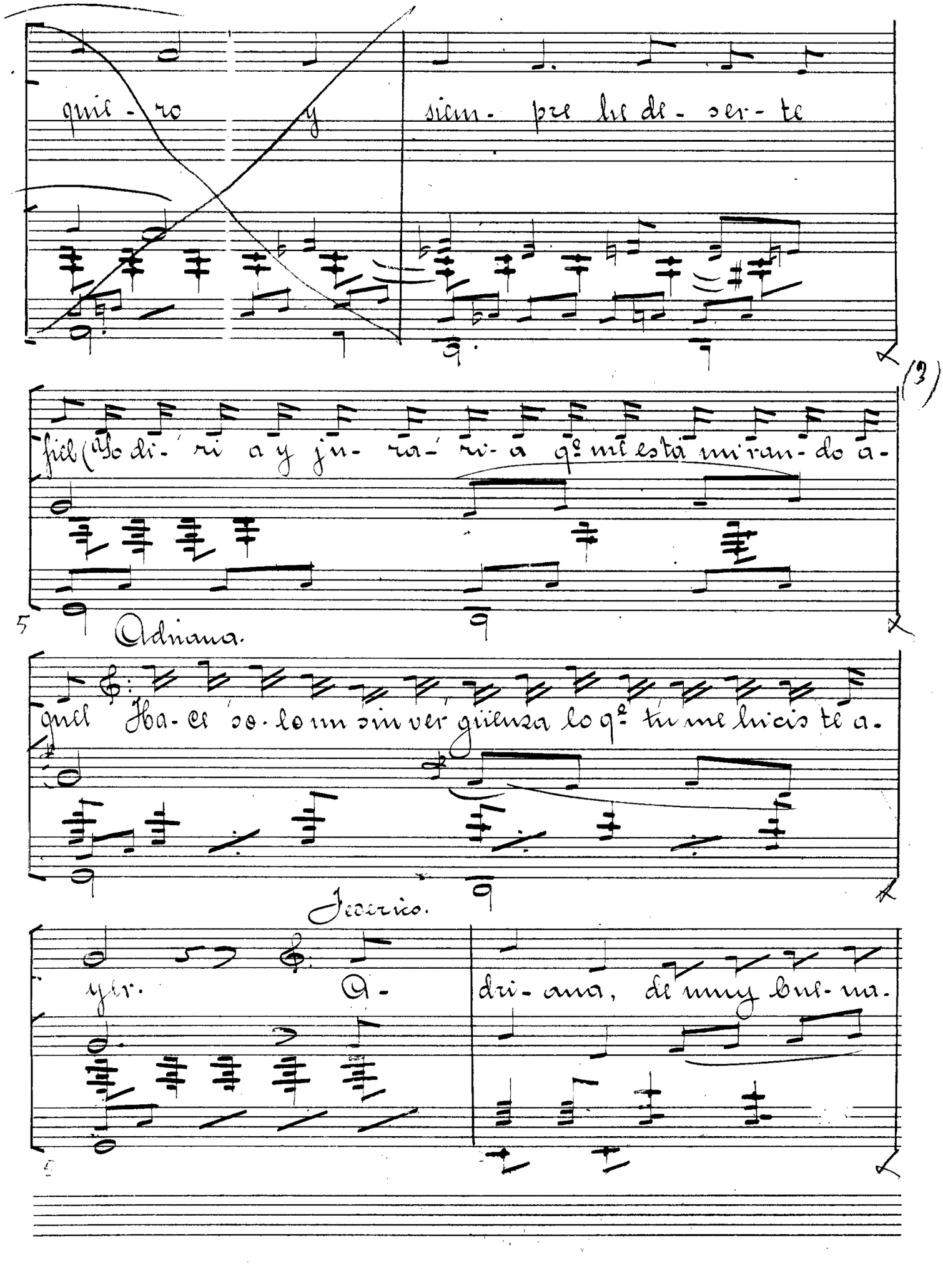

quie - ro y siem - pre he de - ser - te

fiel (Yo di - ri a y ju - ra - ri - a q.e me está mi ran - do a -

(3)

5 Adriana.

quel Ha - ce so - lo un sin ver güenza lo q.e tú me hicis te a -

Federico.

yer. A - dri - ana, de muy bue - na.

gana q.e la pe- ni- tan- cia tu me impongas pido

Adriana.

yo ¡Tre- ne- ra! conq.e no te quie ra ya estas casti-

Federico: (De pronto y

ga- do porque no hay absolu- ción Si te lar- go un

dicidido al Gendarme que le ha visto mirando.)

(Dirigiendose á Adna)

ca- te en el Cer vi guillo un tes la ca besa por ese visi llo. Al fin le he asus-

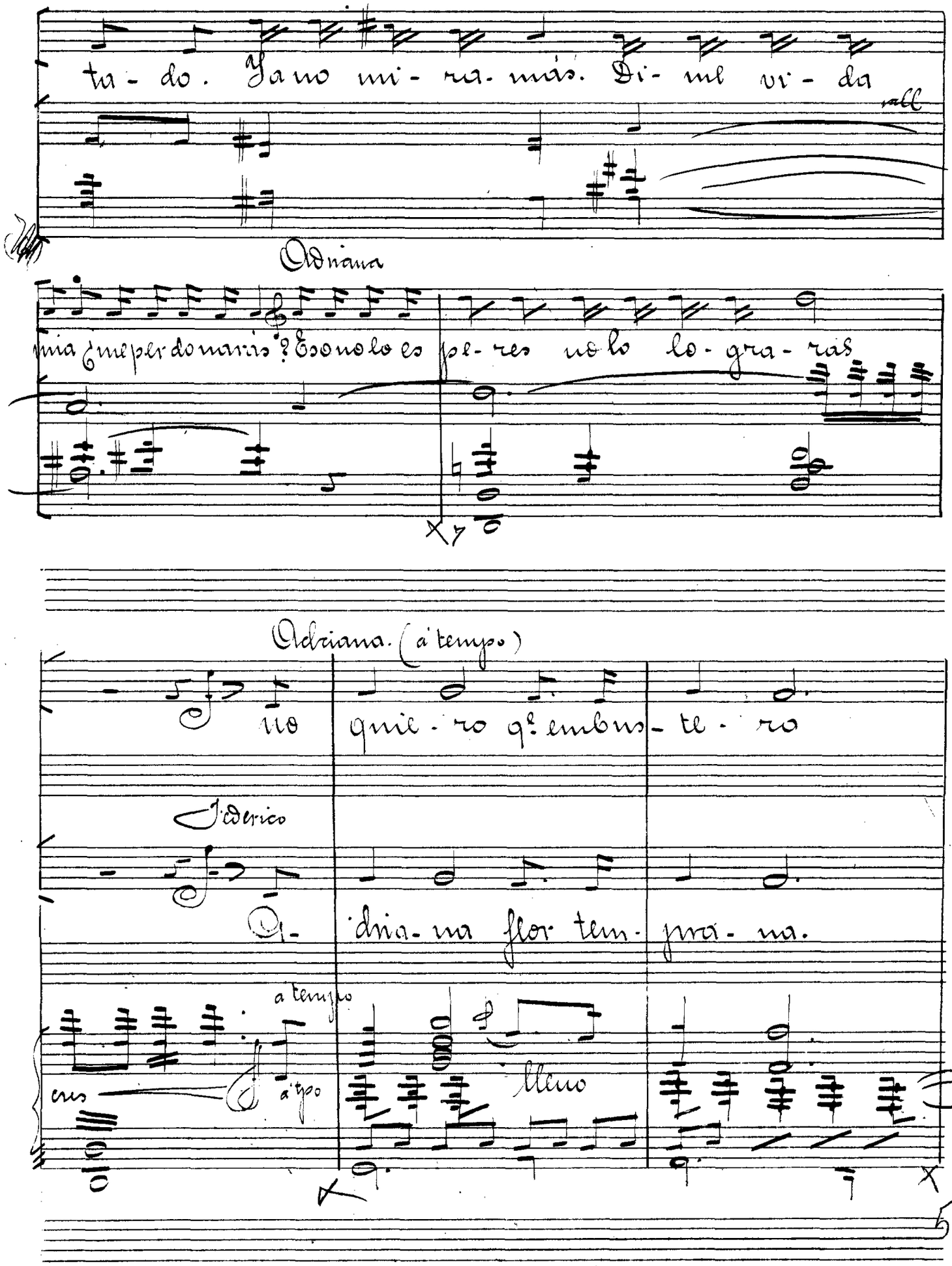

ta - do. Ya no mi - ra - más. Di - me vi - da

rall

Adriana

mia ¿me perdonarás? Eso no lo es pe - res no lo lo - gra - ras

Adriana. (á tempo)

no quie - ro q.e embus - te - ro

Federico

A - dria - na flor tem - pra - na.

a tempo

cres

á tpo

lleno

5

mi pasión burles cru- el y olvi- dar-te yo pre-

que yo cui-do en mi ver- gel Tea se- gu- ro que te

lleno

fie- ro por q.e no me has sido fiel. Qui-ta de ha-

quiero y siempre he de ser-te fiel. No se-as a-

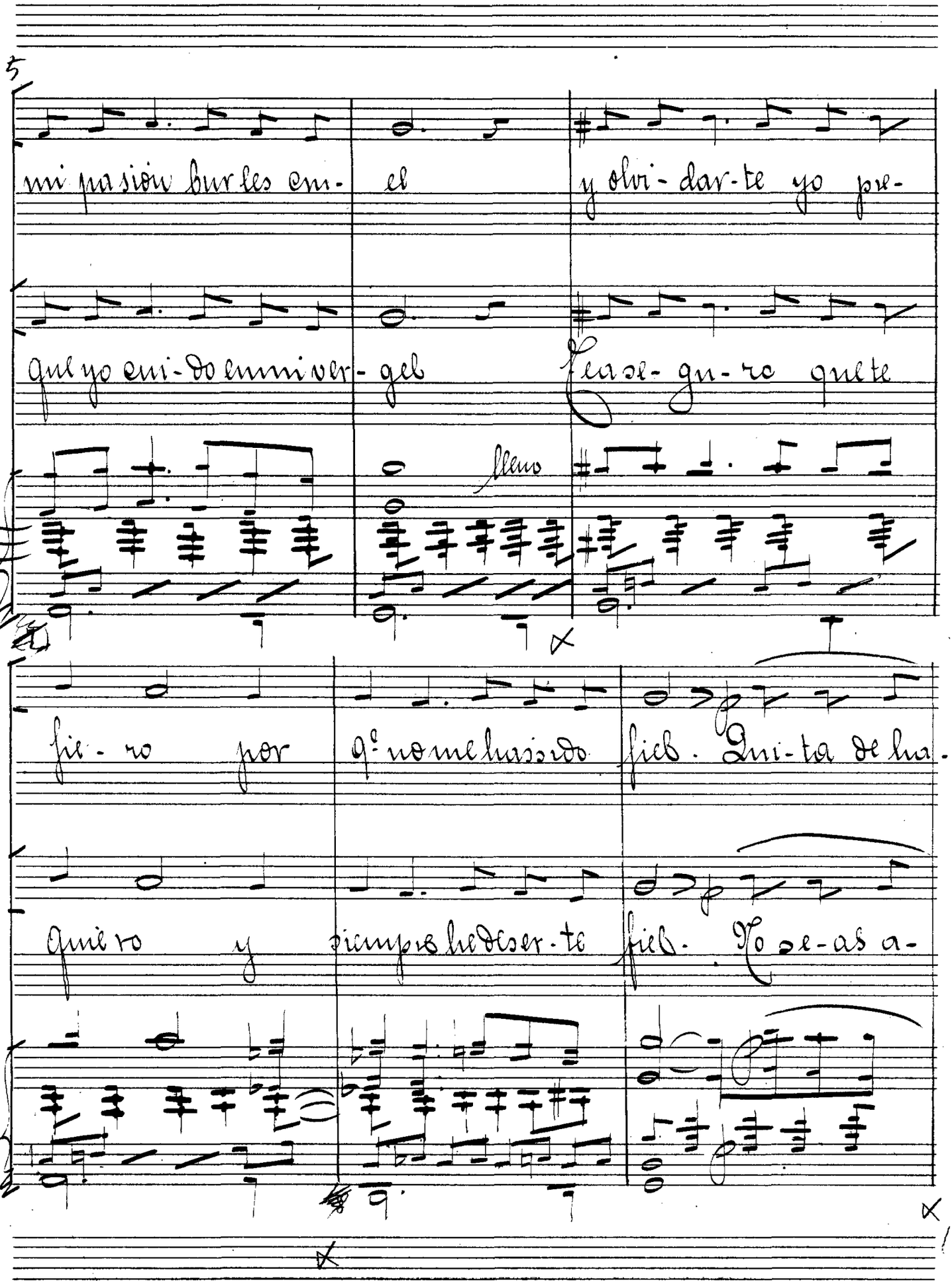

hi de-ja-me en paz ya para mi demás es-

si no lo haré mas nunca de mi que-ja ten-

tas

drás

Federico (abrazandola)

Si todo fue

(1)

(2)

Adriana

una broma ¿: No tal, me has engañado? Me sueltas?

(1) (2) (3) (4)

? No? ! Pues toma ¡ ¿: Fedeco ! Que torta me ha pegado ¡

(5) (6) (1)

(Furioso y como loco sin saber que hacer coje un libro de en-

aceleran

(2) (1) (2)

cima del escritorio y da con el al gendarme en la cabeza. Este

do hasta el fin (3) (4) (5)

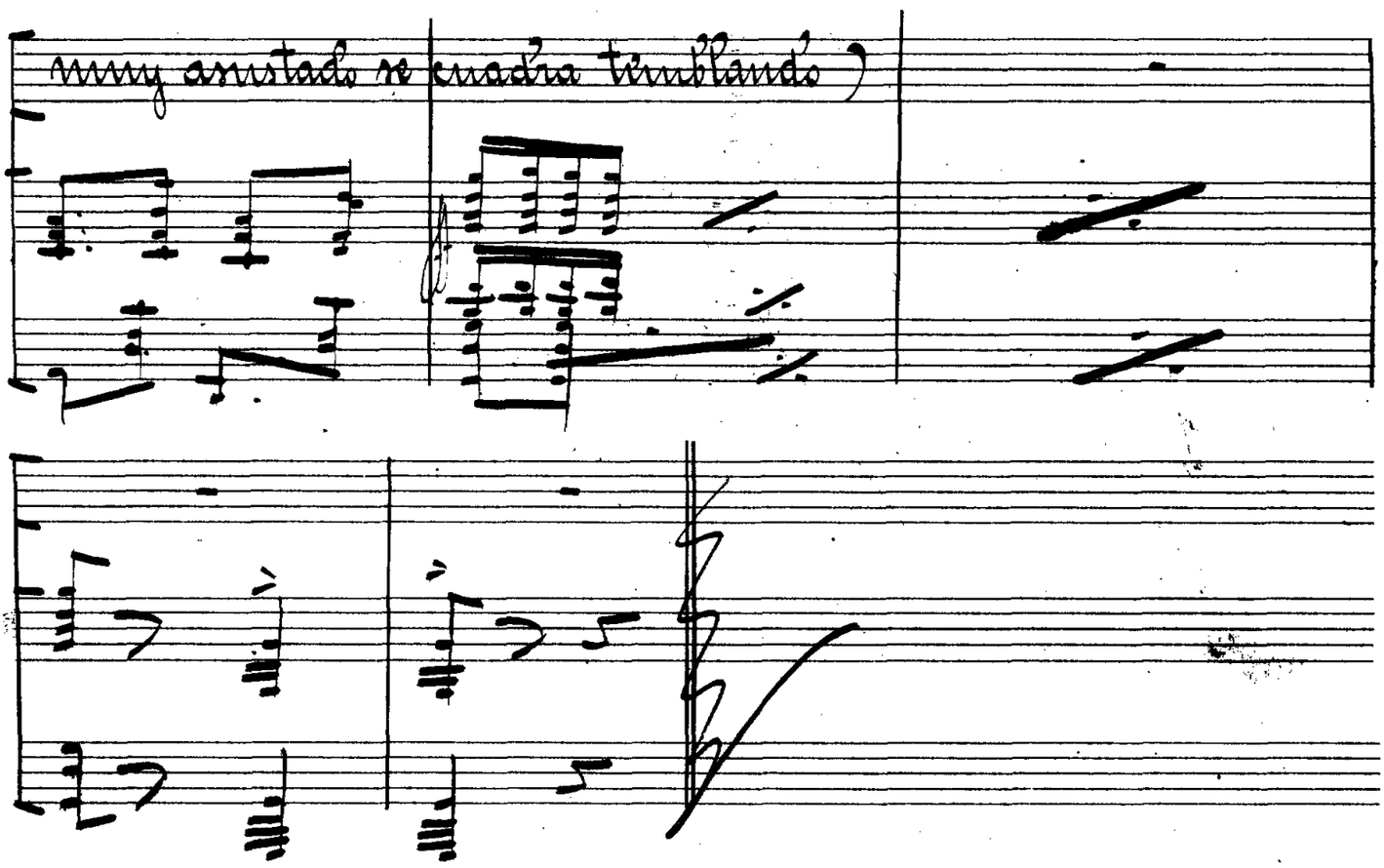
muy asustado se cuadra temblando