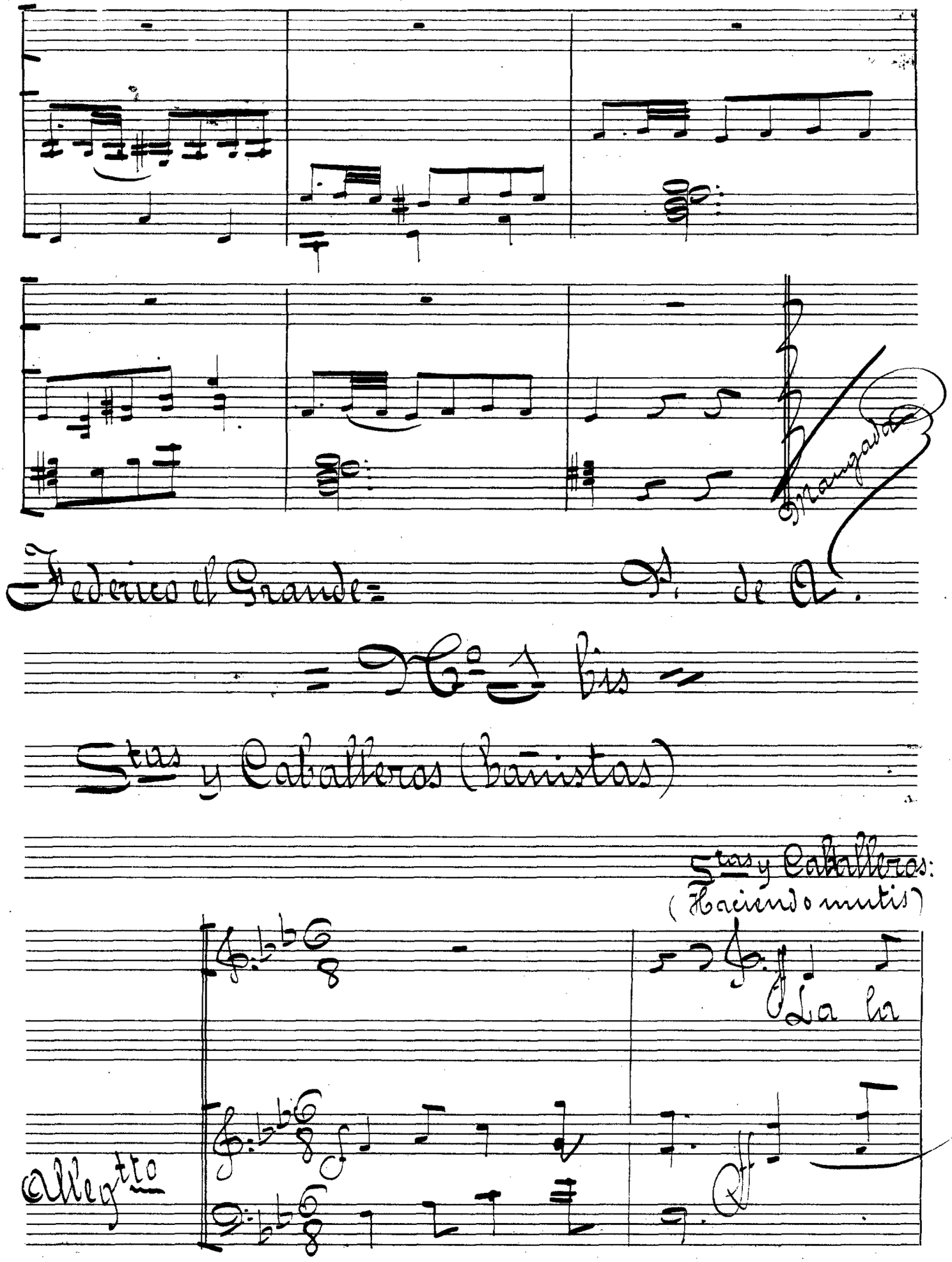

Mangada

Federico el Grande = P. de A.

= Nº 1 bis =

Stas y Caballeros (bañistas)

Stas y Caballeros:
(Haciendo mutis)

La la

Allegtto

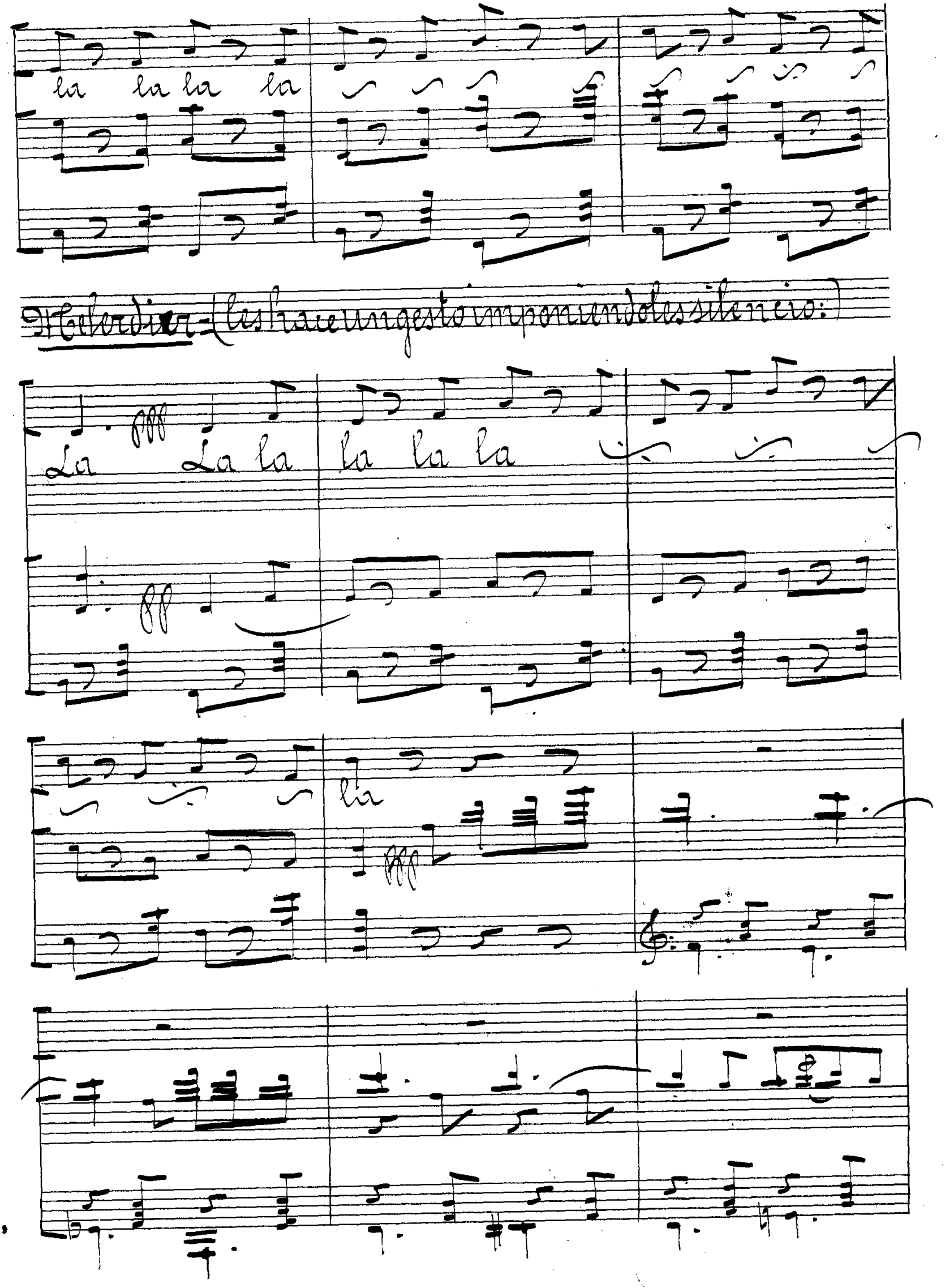
la la la la
Melerdier = (les hace un gesto imponiendoles silencio:)
La La la la la la
la