Federico el grande:

Parte de Apuntar

Nº 2

Pepa-Cesar y Julio

All.º

Cesar.

¡Pe- pa!

Julio

¡Pe- pa!

Pepa.

¿Quien me halla-

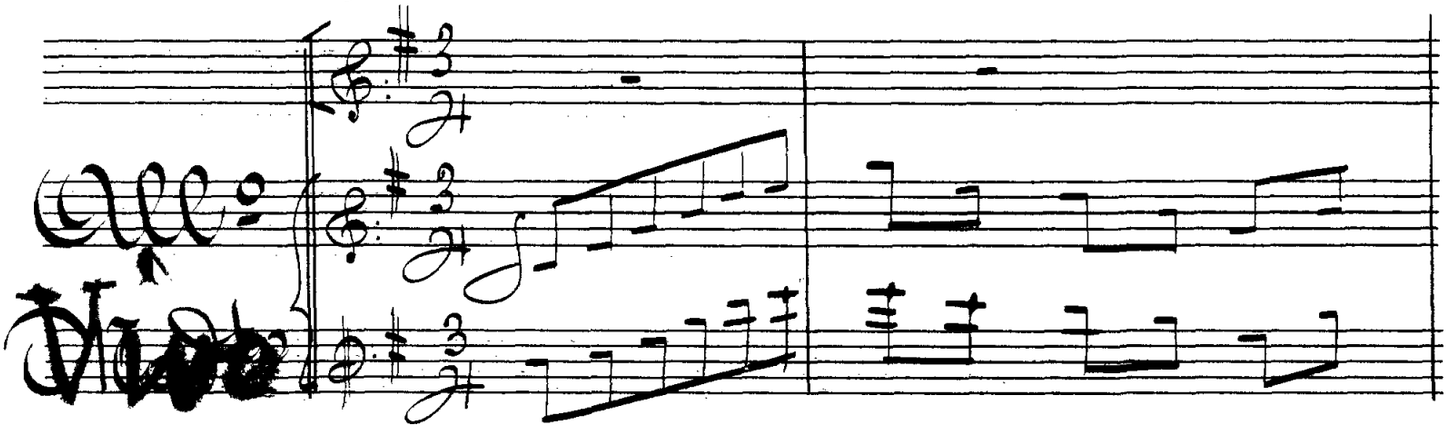

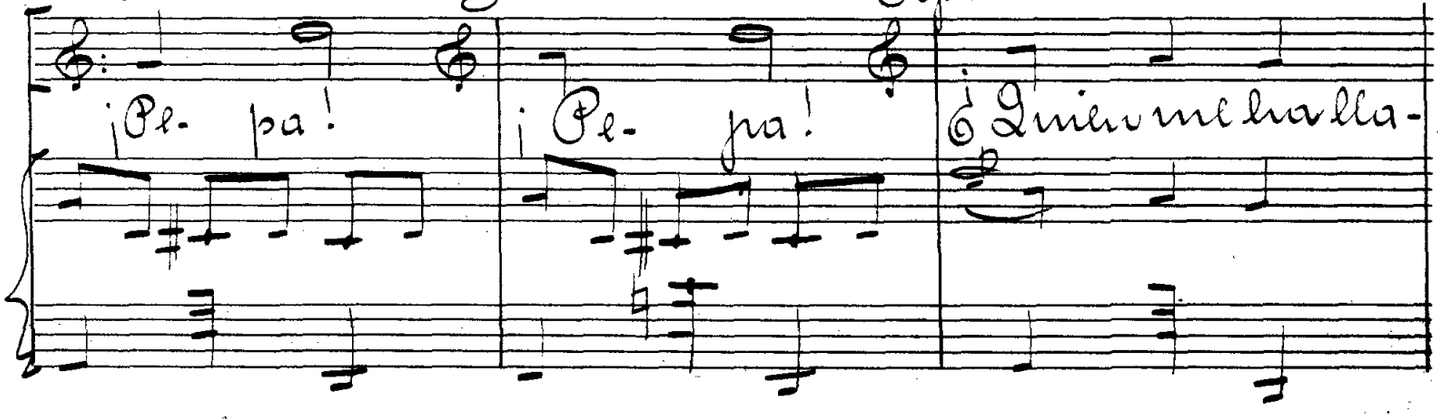

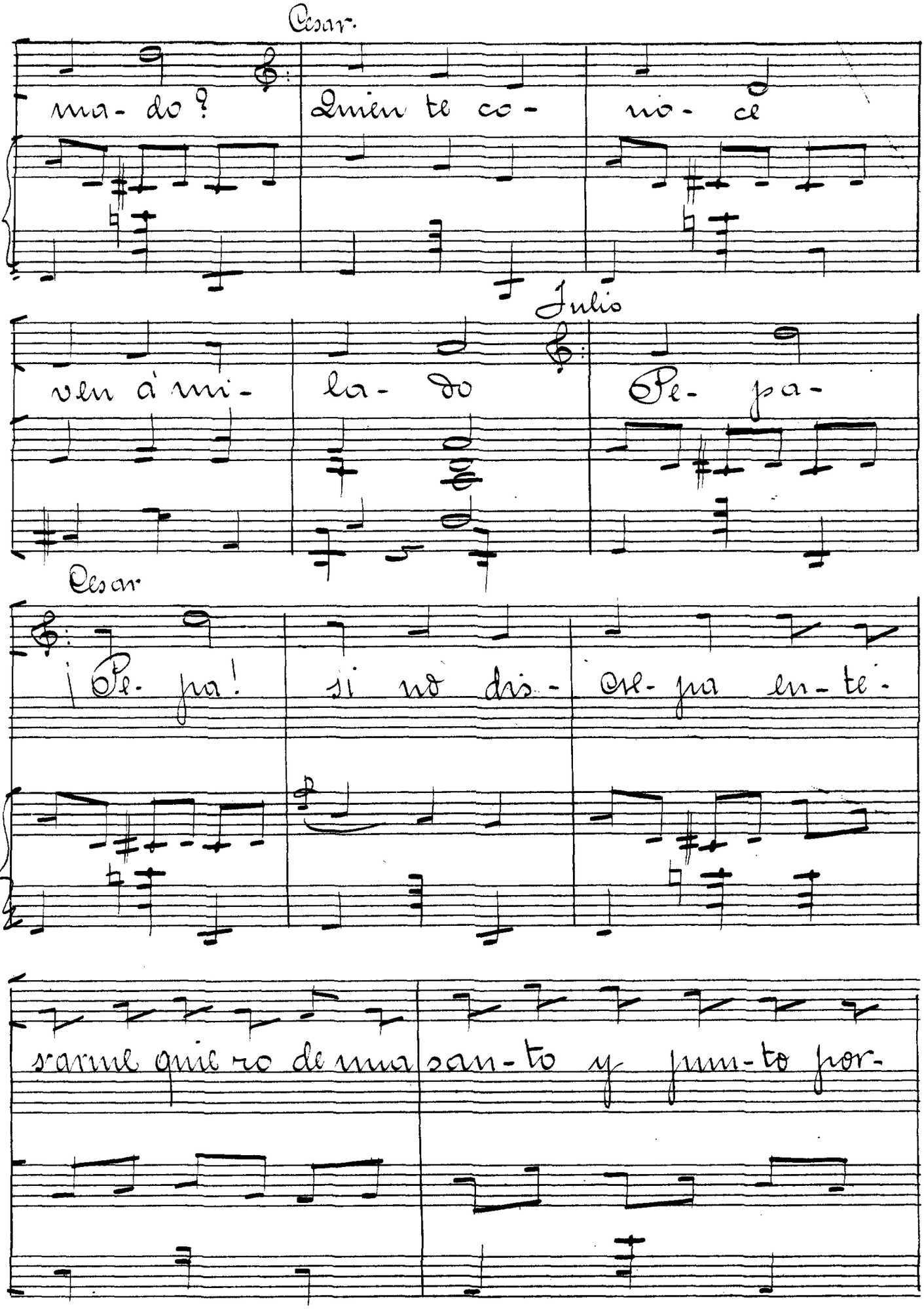

Cesar.

ma- do? Quien te co- no- ce

ven á mi- la- do

Julio

Pe- pa-

Cesar

¡Pe- pa! si no dis- cre- pa en- te-

sarme quie ro de una san- to y jun- to por-

Pepa.

jun-to haz que yo-lo se- pa.

Creo q. se han eq.t vo- ca- do la menor du- da no-

que pa pues si Pepa me han lla ma- do no soy

Julio y Cesar

Pe- pa ¡Tu eres Pe- pa!

Pepa.

Cuanto tanto lo ase-

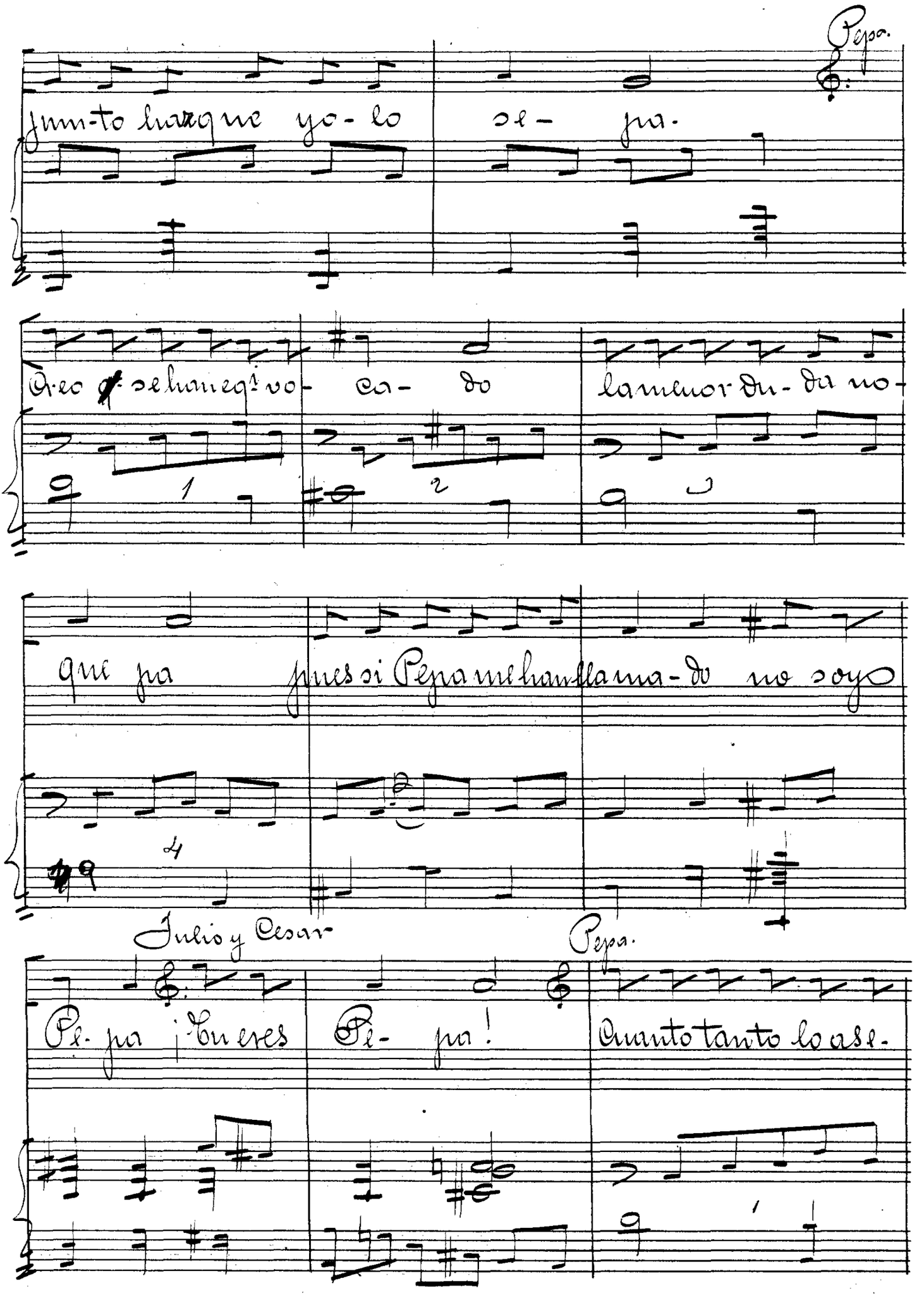

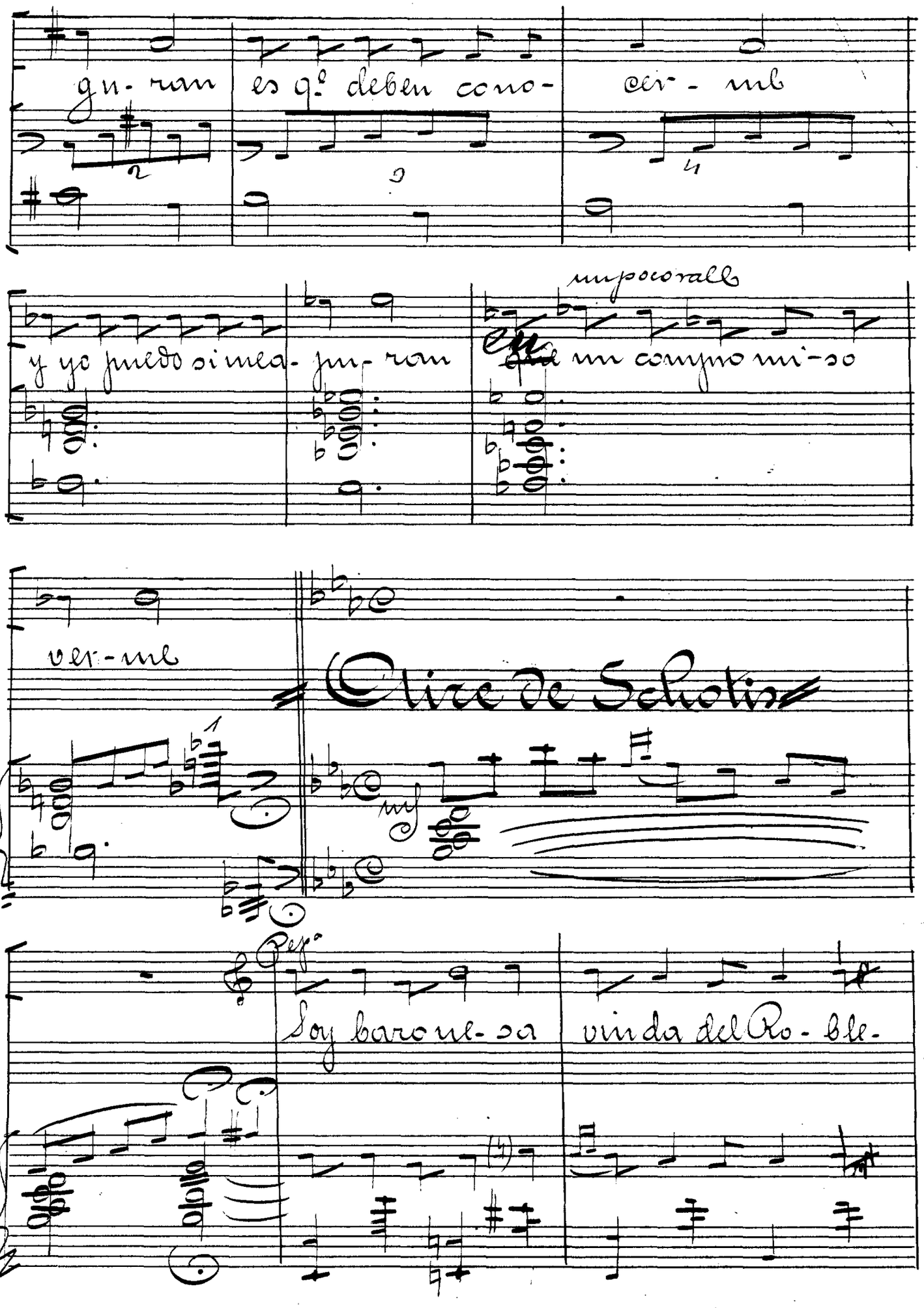
gu- ran
es q.e deben cono-
cer- me
y yo juredo si mea- ju- ran
un compro mi- so
un poco rall
ver- me
Clive de Scholin
Resp.
Soy baro ne- sa
viuda del Ro- ble-

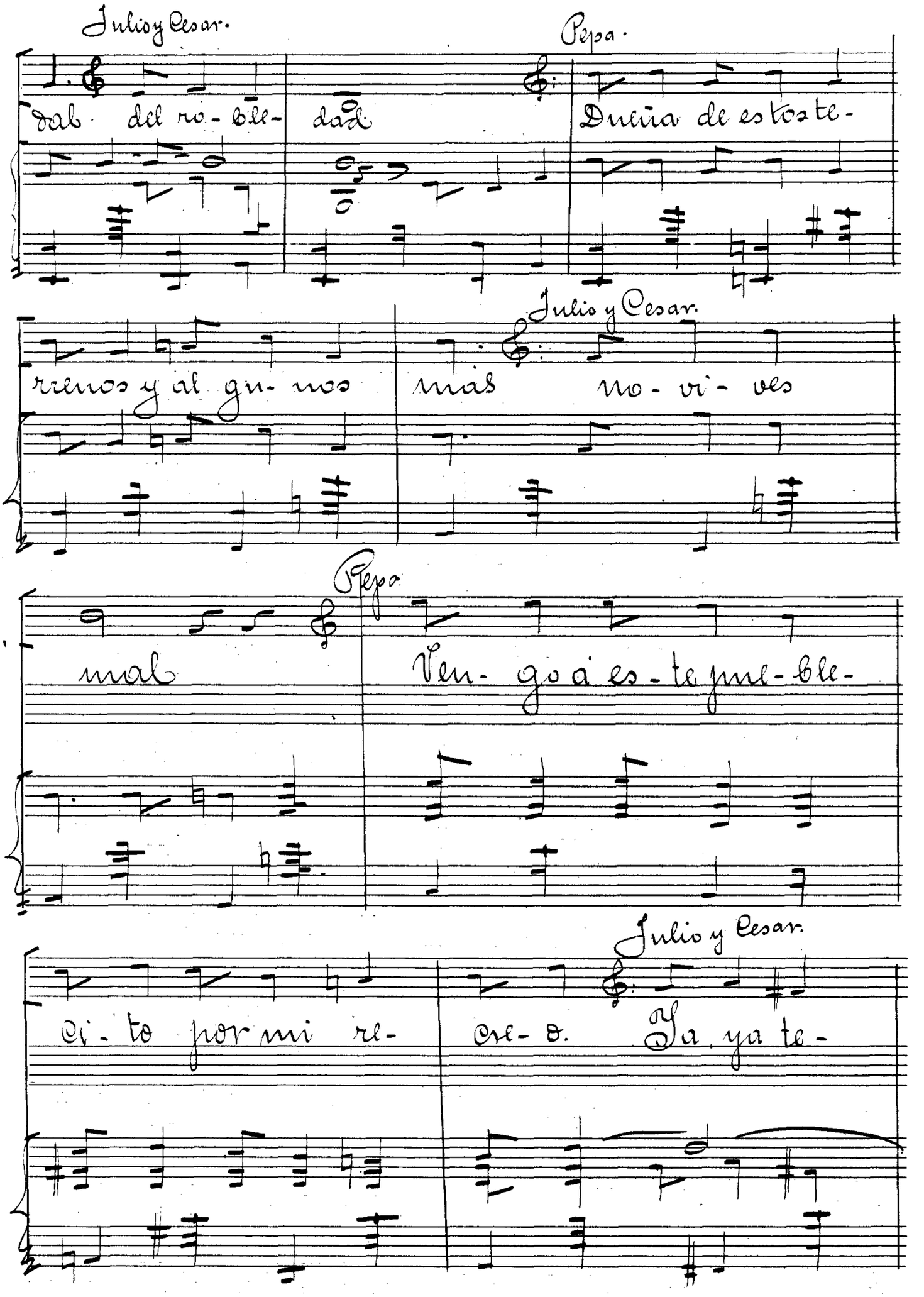
Julio y Cesar.
dad del no-ble- dad
Pepa.
Dueña de estos te-
Julio y Cesar.
rrenos y al gu- nos
mas no- vi- ves
Pepa.
mal
Ven- go a es- te pue- ble-
Julio y Cesar.
ci- to por mi re-
cre- o. Ya ya te-

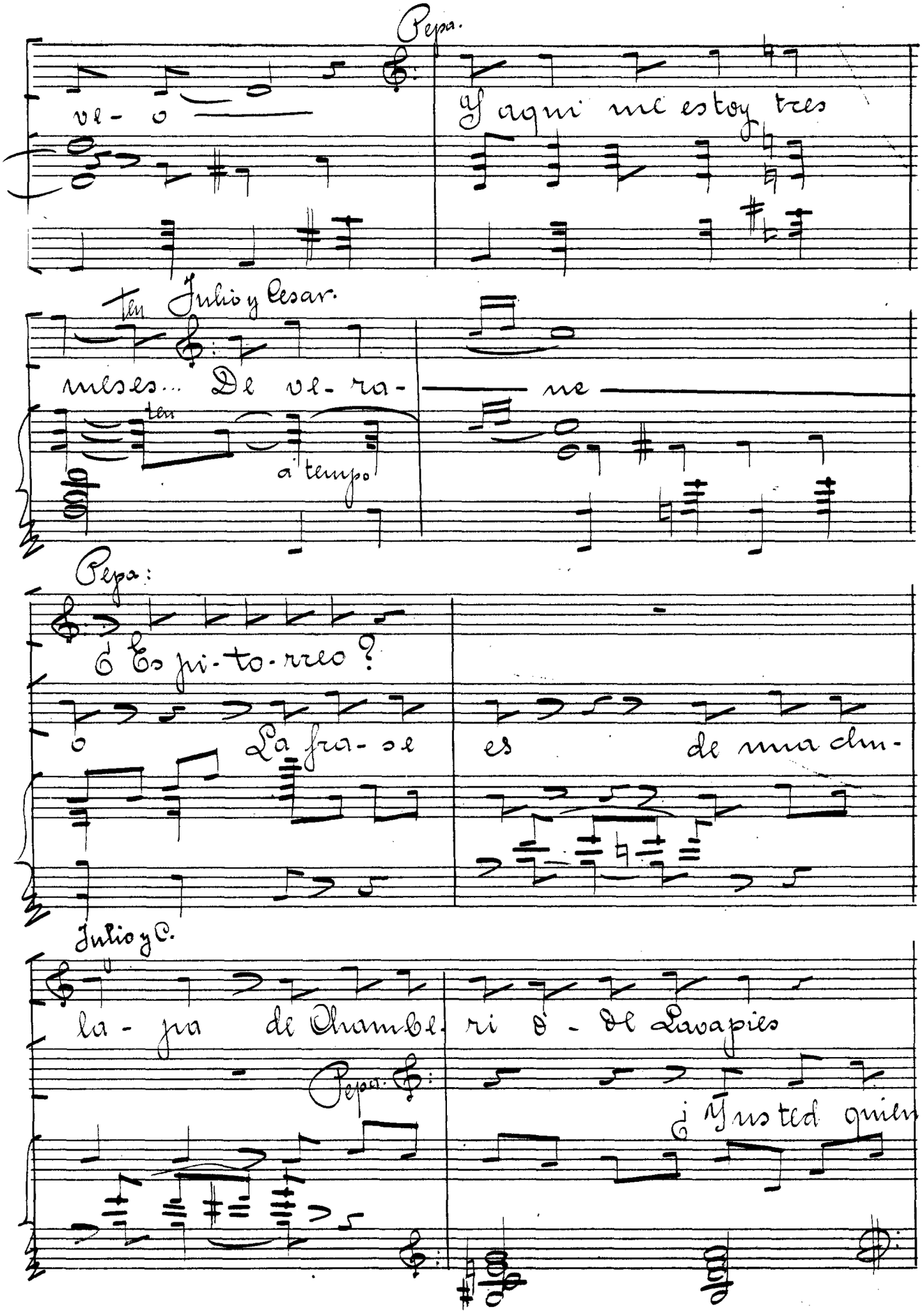
Pepa.
vl- o
y aqui me estoy tres
Julio y Cesar.
meses... De vl- ra-
ne
a tempo
Pepa:
ó Es pi-to-rreo?
o La fra- se es de ma chu-
Julio y C.
la- ja de Chambe- ri ó - de Lavapies
Pepa.
¿ Y usted quien

Julio y Cesar.

es?

al- na Chu- la- pa

e- res de bue- na

Pepa.

ce- pa. ¿De buena-

Julito y Cesar.

ce- pa?

Ven hà abra- zar- nos.

(Descubriendose)

pronto. ¡Vi- va la

Pepa. (con cierta sorpresa)

Pe- pa! ¡Ju- li- to!

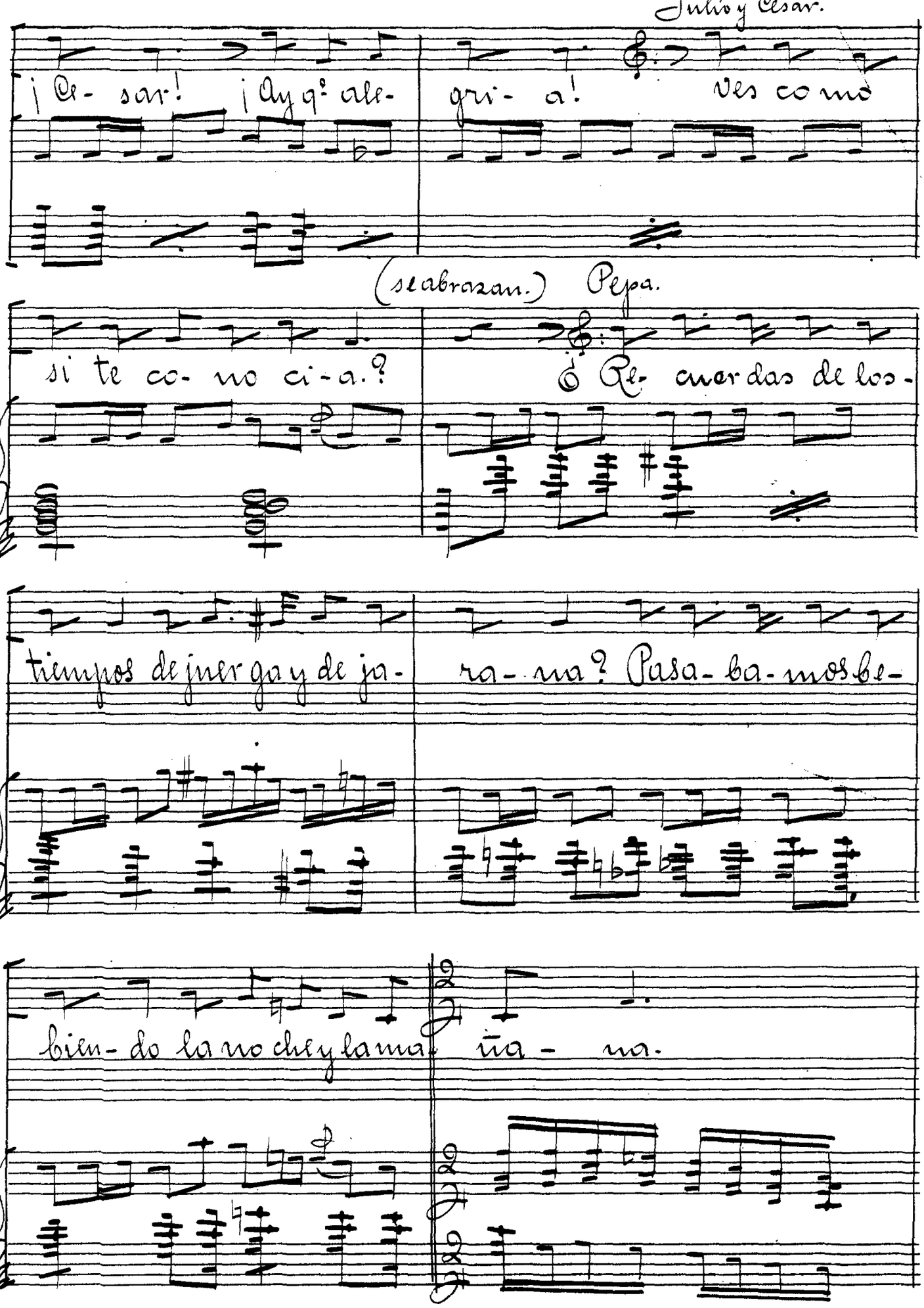
Julio y Cesar.
¡Ce- sar! ¡Ay q: ale-
gri- a! Ves como
(se abrazan.) Pepa.
si te co- no ci- a.?
Re- cuer das de los-
tiempos de juer ga y de ja-
ra- na? Pasa- ba- mos be-
bien- do la noche y la ma- ña- na.

Cesar.

Te acuerdas q.e las zam-bras du ra bam o cho

Julio

di as ¿ Te acuerdas las mer-luzas tan grandes que co-

gi-as.

Pepa (á Julio)

Recuerdas cuando el tango bai la-bas tu con-

Andante.

Cesar.

ungo ti-go. Y yó can-ta-ba siempre q.e tengo buen es-

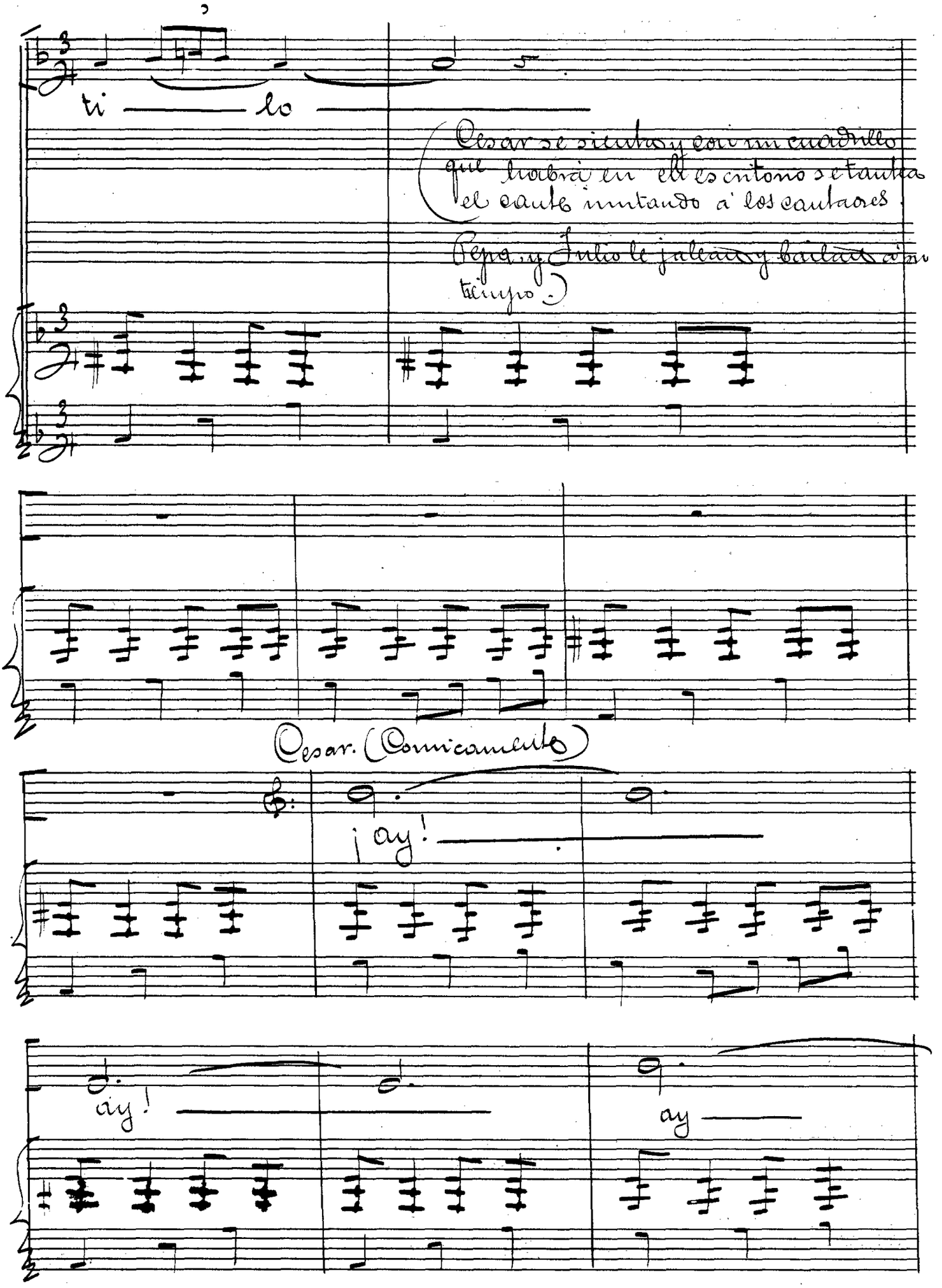
ti — lo —
(Cesar se sienta y con un cuadrillo que llevará en el estribillo se tantea el cante imitando a los cantaores
Pepa y Julio le jalean y bailan al
tiempo.)
Cesar. (Comunicando)
¡ay! —
ay! —
ay —

¡ay!

a - ya ya ya ya ya ya ya ya ya ya ya ya ya ya ya ya ya ya

ad libitum

5

ya ya ah

(Hebban)

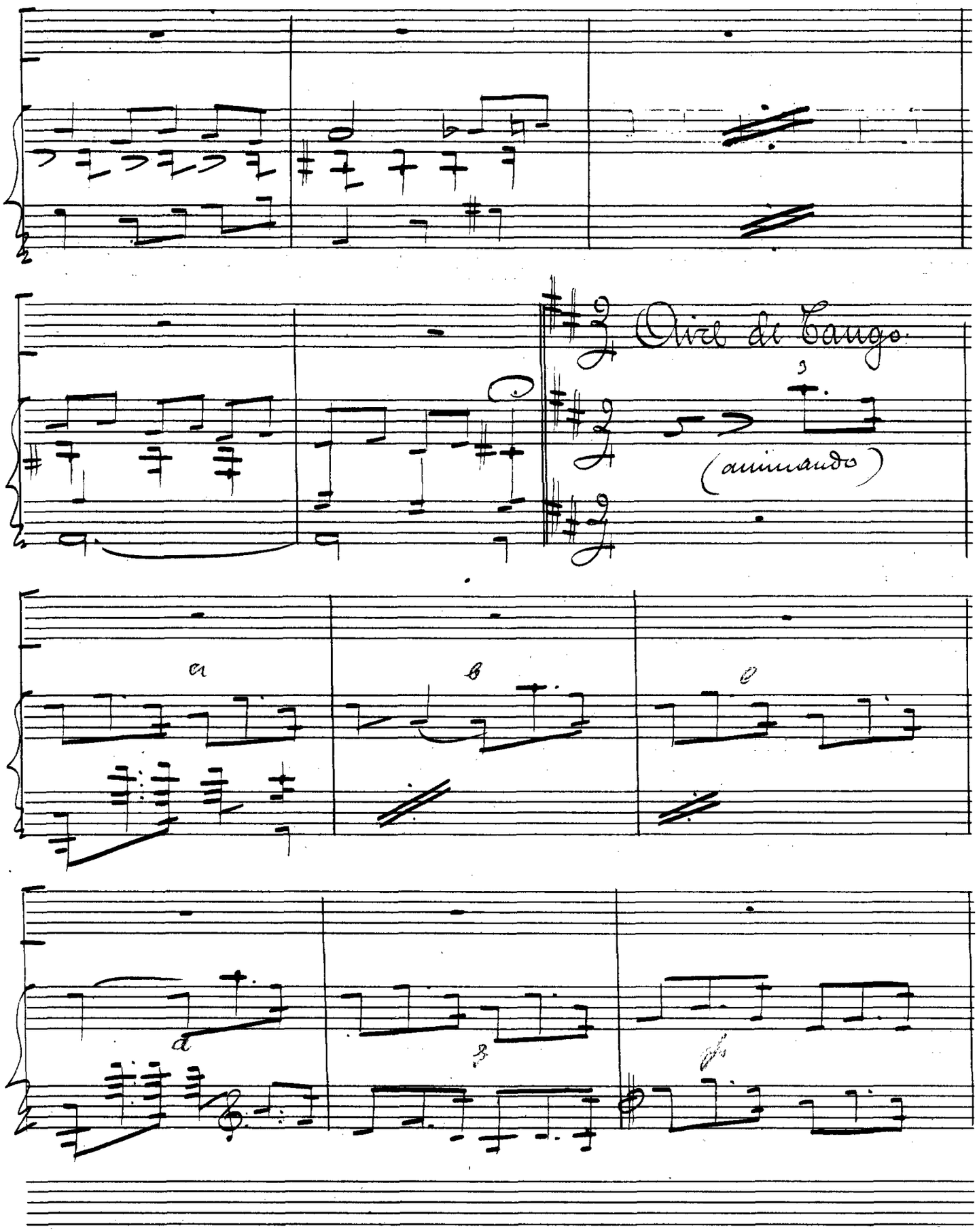
Aire de Tango
(animando)
a
b
c
d
e
f

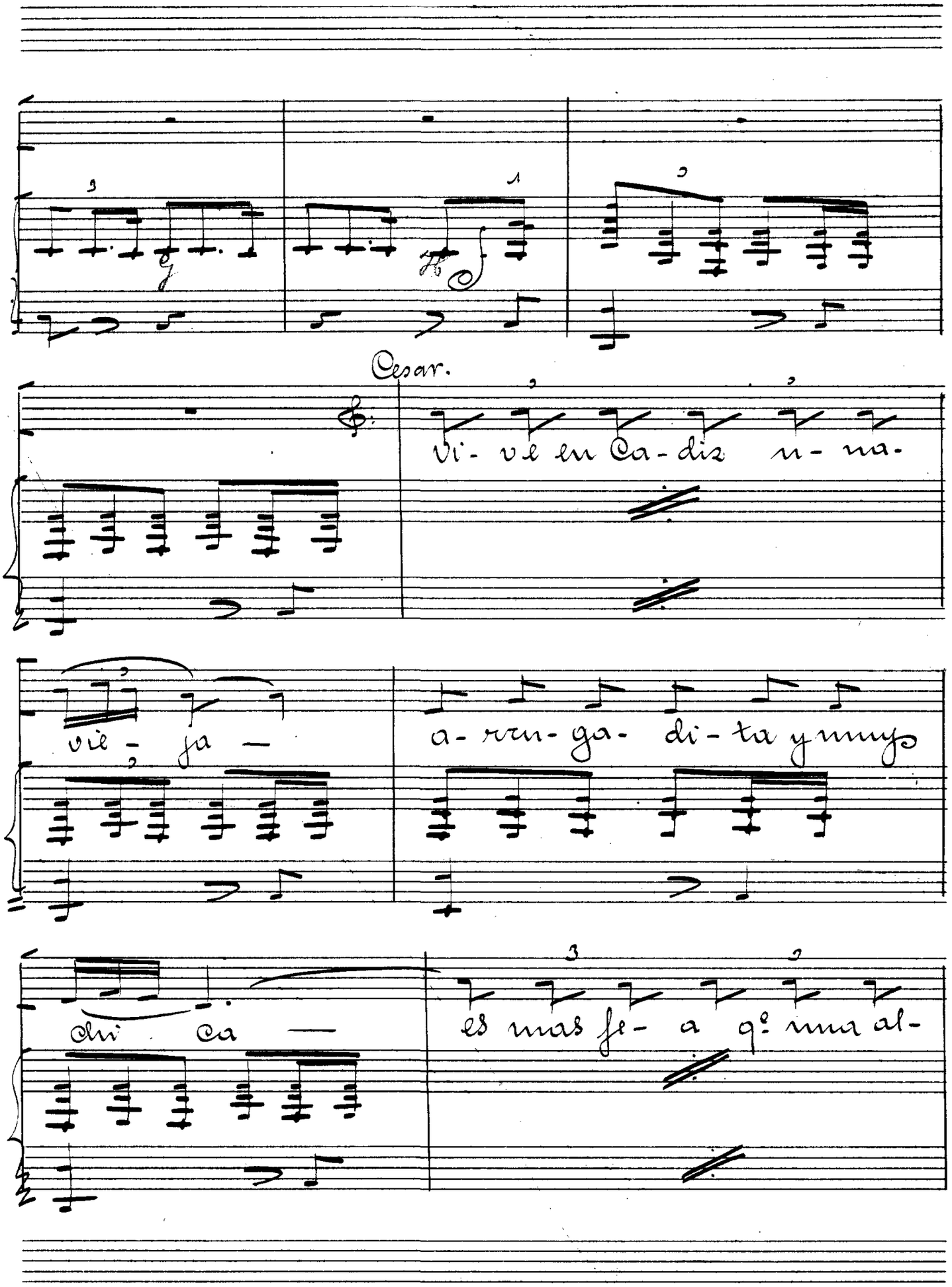
Cesar.
Vi- ve en Ca- diz u- na-
vie- ja —
a- rru- ga- di- ta y muy
chi ca —
es mas fe- a q.e una al-

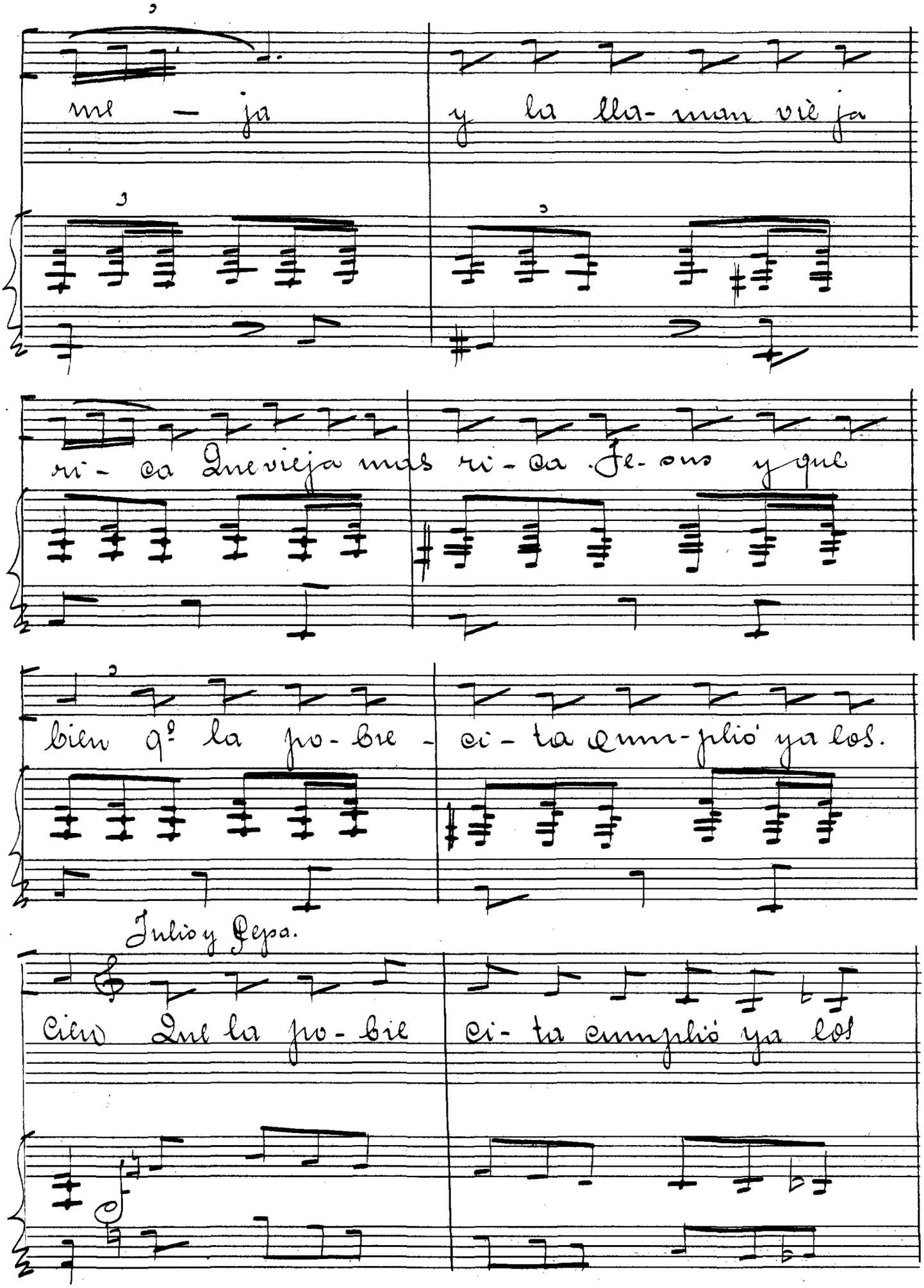

me — ja y la lla- man vie ja

ri- ca Que vieja mas ri- ca Je- sus y que

bien q.e la po- bre - ci- ta cum- plió ya los.

Julio y Pepa.

cien Que la po- bre ci- ta cumplió ya los

cieu

Cesar

Si - te canta un-

tan go la Ma-tu-sa-

len te ju - ro que.

gri - tas anda y que le-

Pepa

den, que le - den. ¡Que le-

Julio

den! ¡Por mi que - le-

Cesar.

den! que le

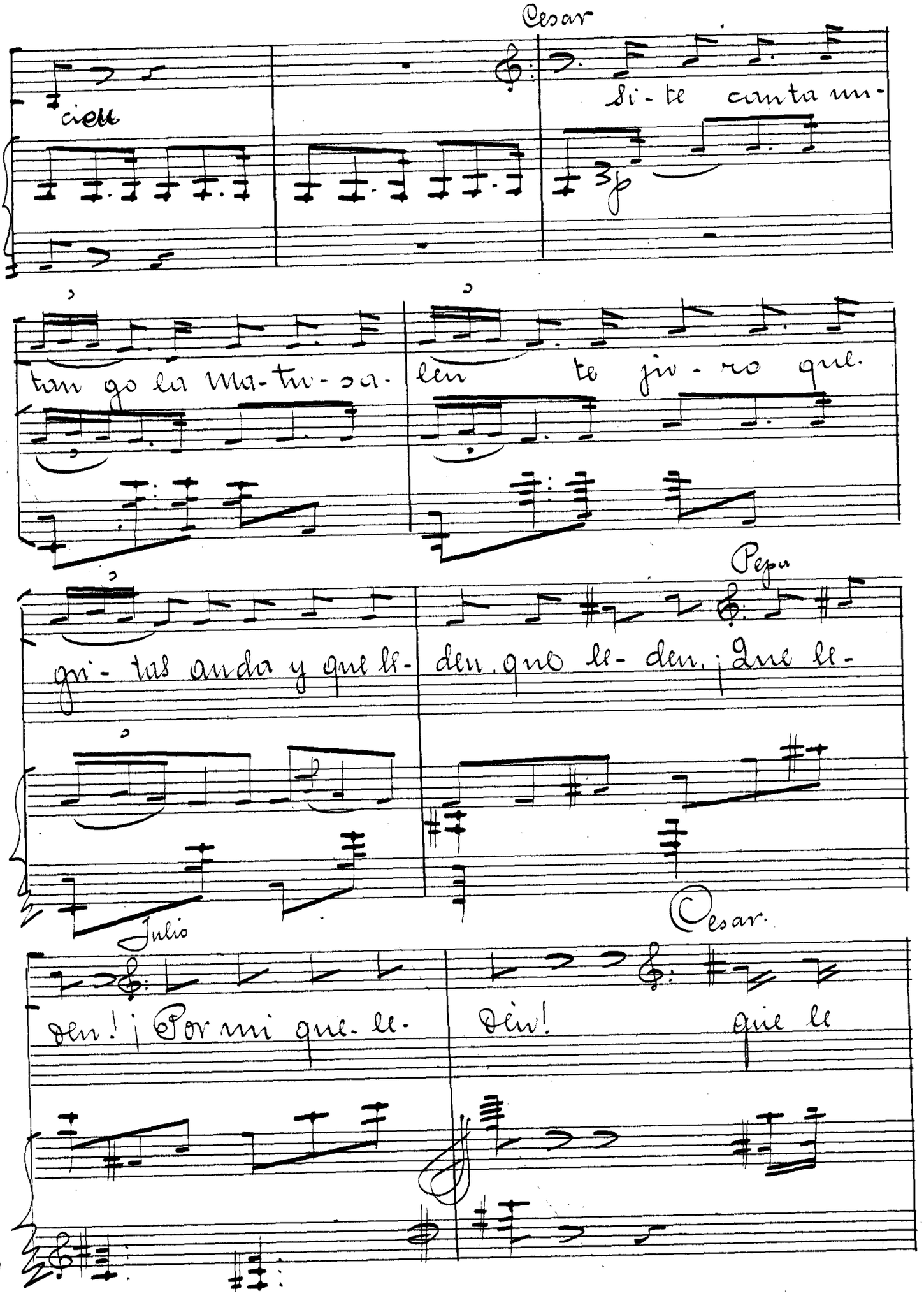

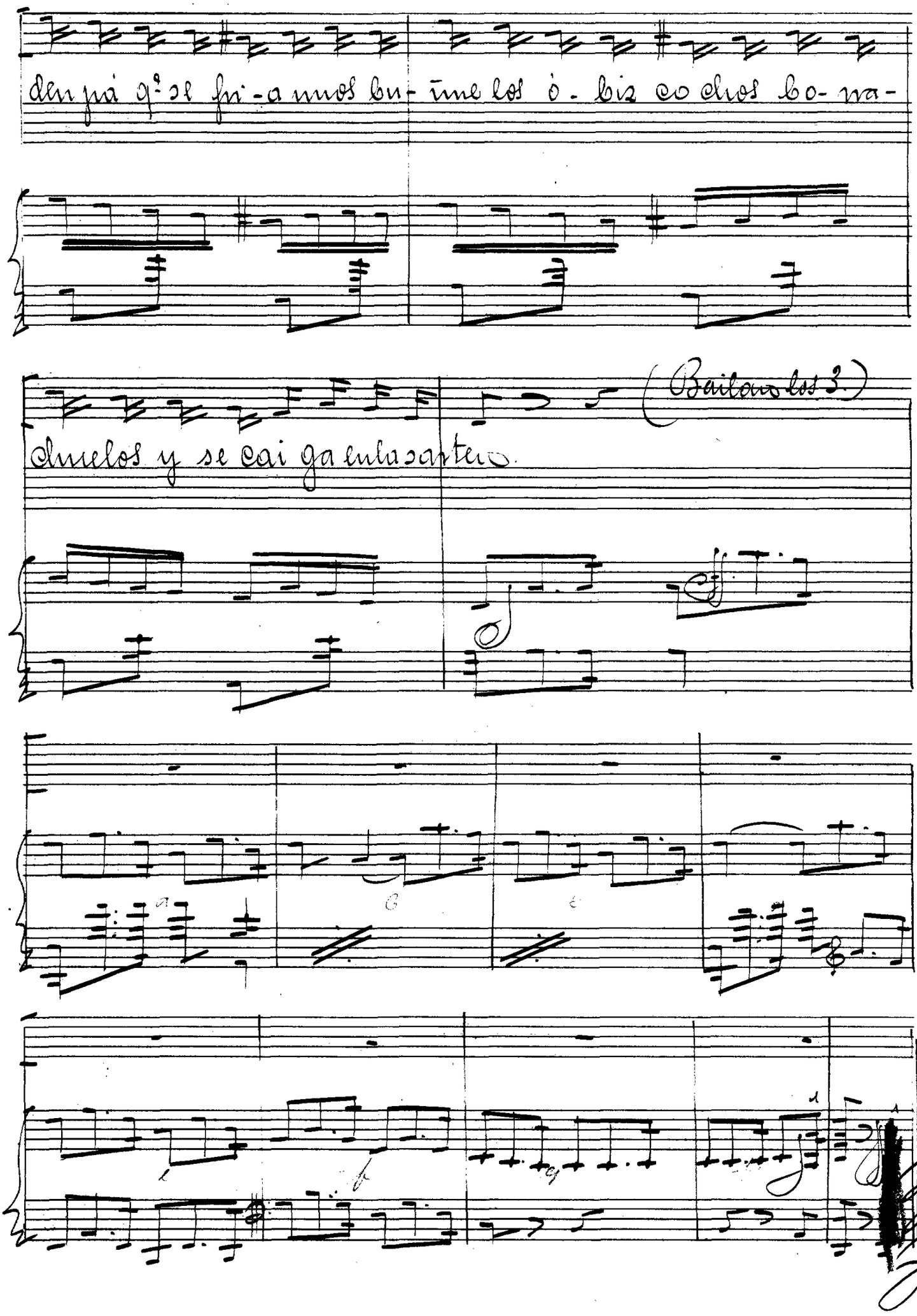

den pá q.e se fri-a unos bu- ñue los ó- biz co chos bo- na-

duelos y se cai ga en la sartén.

(Bailan los 3.)