0.

1

P. Apuntar

Federico el grande

Nº 3

Adriana Federico y D. Fidel

Marcial

Federico

Un prin - ci - pe ex - tran je - ro es - pe - ran hoy a - qui y el francés has te - le - ro por

mf

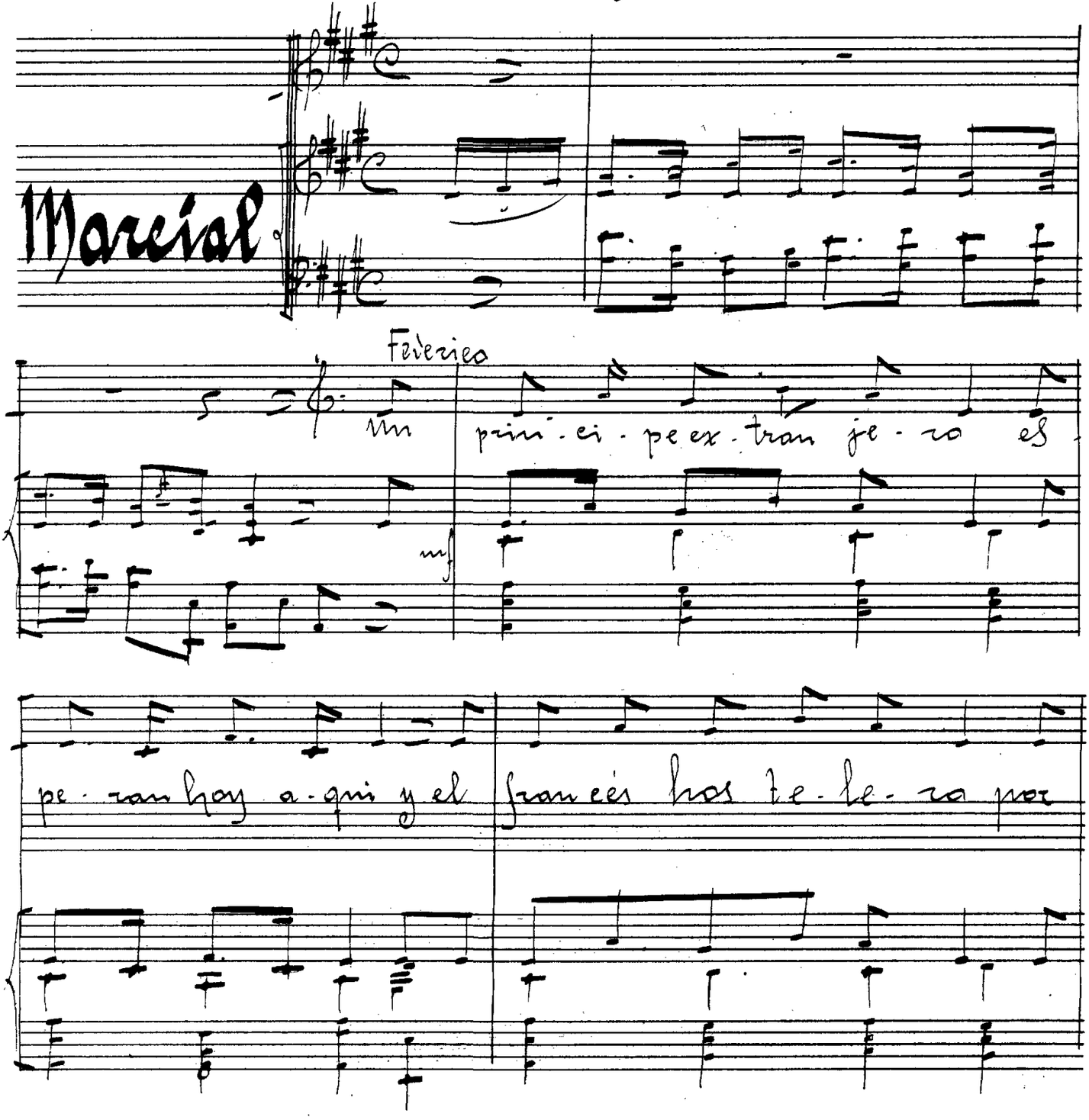

el me to- ma a mi; No ten- go que de- cir- les

que pre- -pa- ran- do es- tan u- nos gran- des fes- te- jos con

Adriana y D. Fedel.

que me obse- quia- ran un Prin- ci- pe ex- tran- gero es-

-pe- ran hoy a- qui y el fran- ces hos- te- le- ro por

D. Fidel

el te to ma à ti ¡ay q.l gra-cia tie ne es-te pi-jo te-ro como à un pobre

gracioso

Chi-no chi ga-ñó al francés y ahora me re sul-ta prin ci pe extrange ro hi jo tienes

Federico

u na gran des fa cha tez Que hablais por diez? q.l es lo que osais de mi al ti-

vez os gua se ais Es q.l ig no rais que yo por

Adrian y Fidel. Federico.

hoy de real fa-mi-lia soy Per-do- nad-nos gran al-te-ra De sel

D. Fidel

va-nia se-ré el Rey con q.l ha- bend-me de ro-di-llas Es-te

Adriana

ya es-tá ha-cien-de el tuy Y en tu a com-pa-ña-mien-to

Federico

de-bes de-cir que pa- pel re-pre-sen-to Lo vas a o-

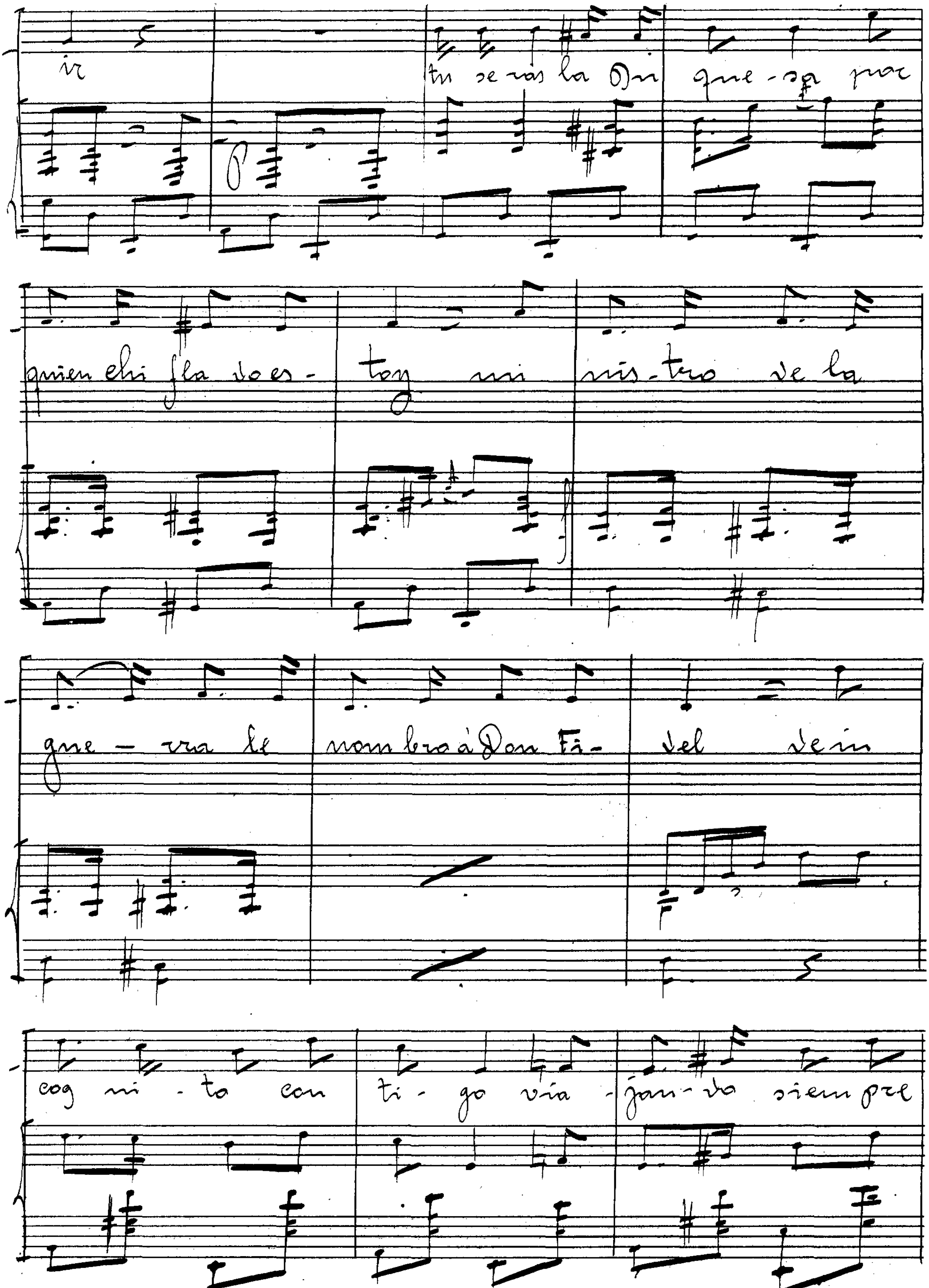
ir tu serás la Du- que-sa pue
quien chi fla do es- toy mi nis-tro de la
gue - rra le nombró à Don Fi- del de in
cog ni - to con ti - go via - jan- do siempre

D. Fidel

voy y yo con la pa - re - ja ha - cien do de cim -

Federi

bel Y ha brá que ver nos en un sa - lon cuan do bai -

D. Fidel

le mos un Co - ti llon Con la al cal - de sa yo bai - la -

Federi

rè Yá la Du ql sa yo sa - ca

Adriana

rè y bai la

un poco rall.

Modto

Bailan (Comicamente)

re. mos un mi nu-

pp

mf

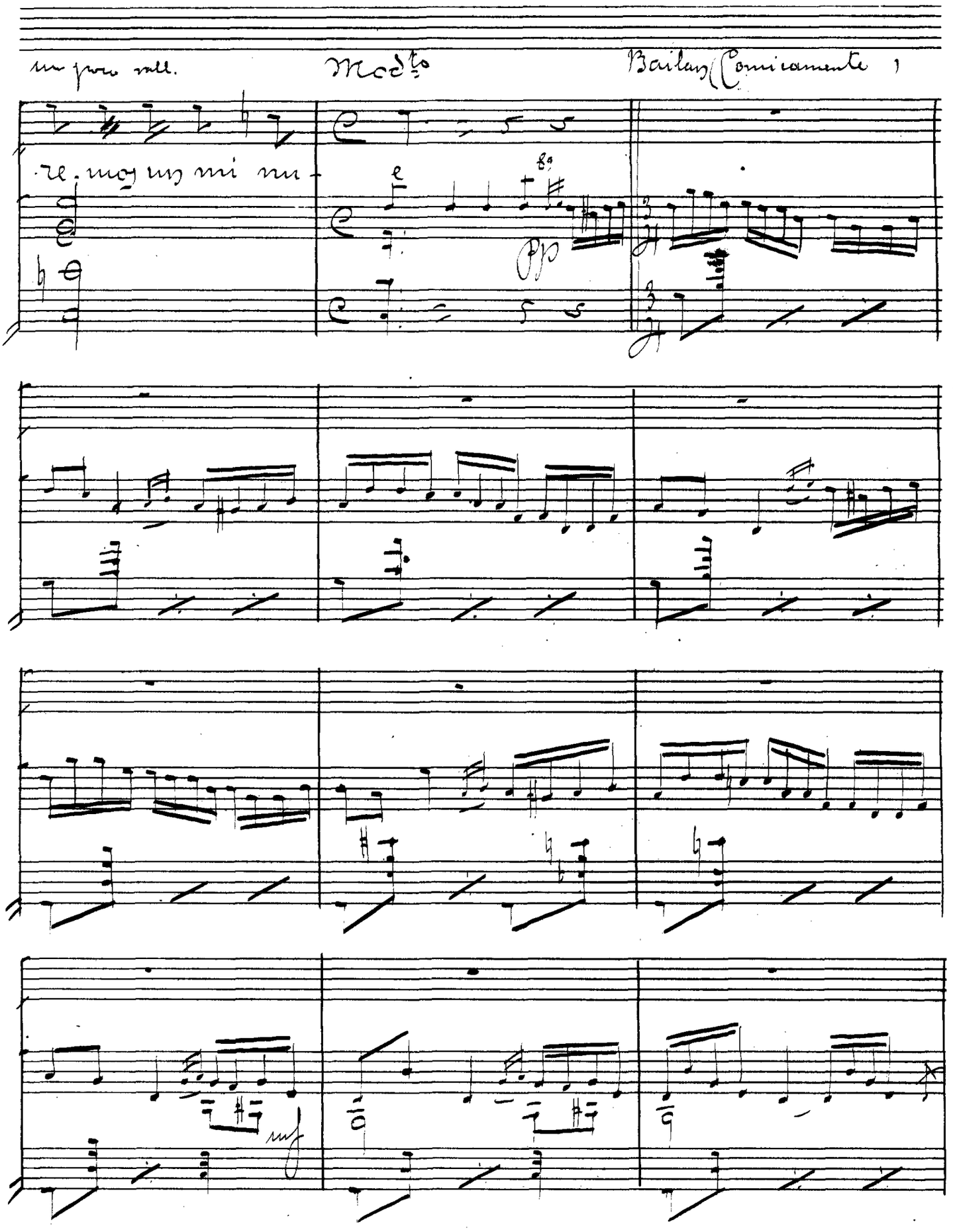

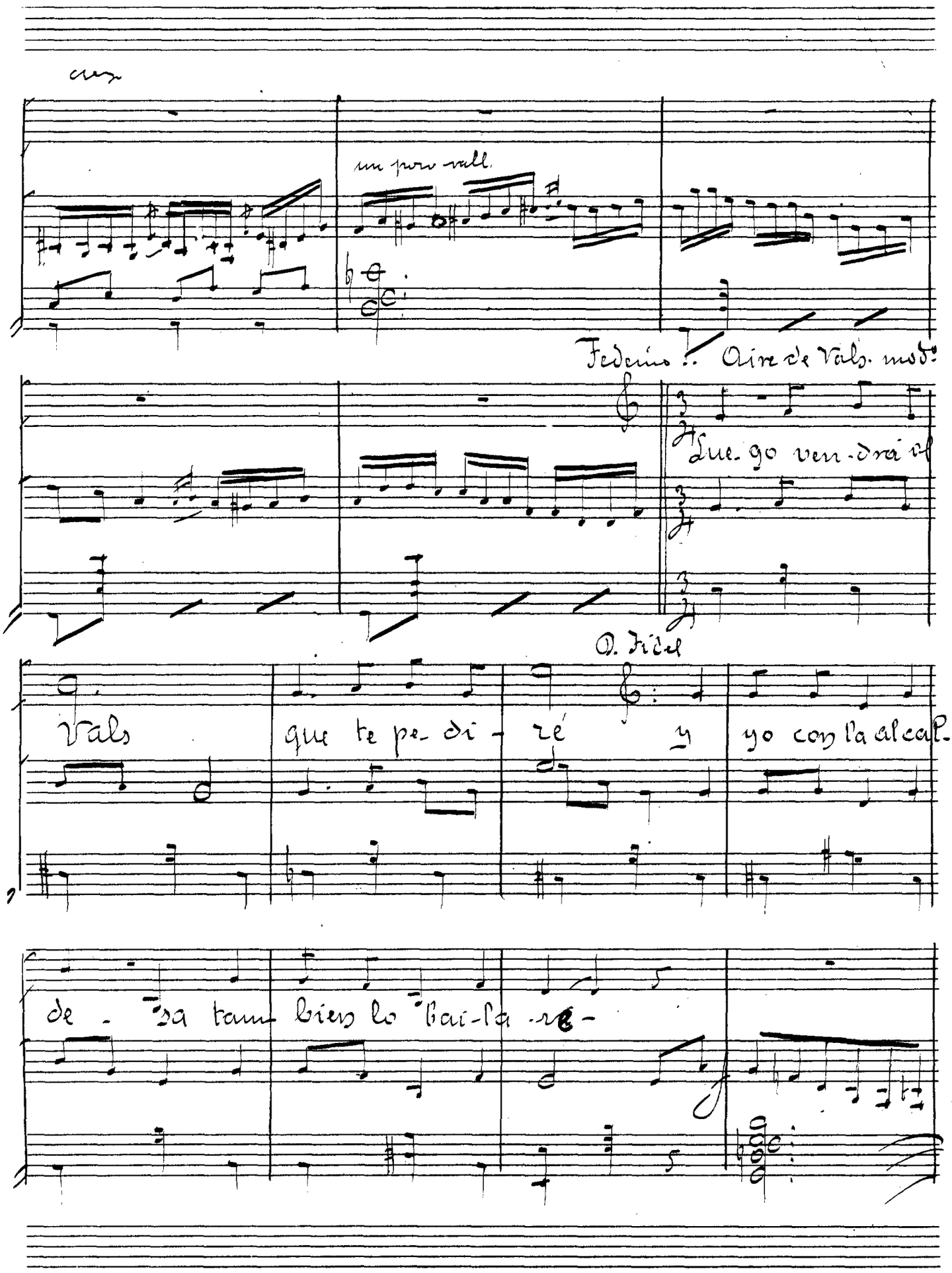

cres

un poco rall.

Fedemo :. Aire de Vals. mod.o

Lue-go ven-drá el

D. Fidel

Vals que te pe-di-ré y yo con la alcal-

de-sa tam-bien lo bai-la-ré-

(Bailan Adriana y Federico)

D. Fidel (a Federico)

La pa-re. já os pi- do ha-

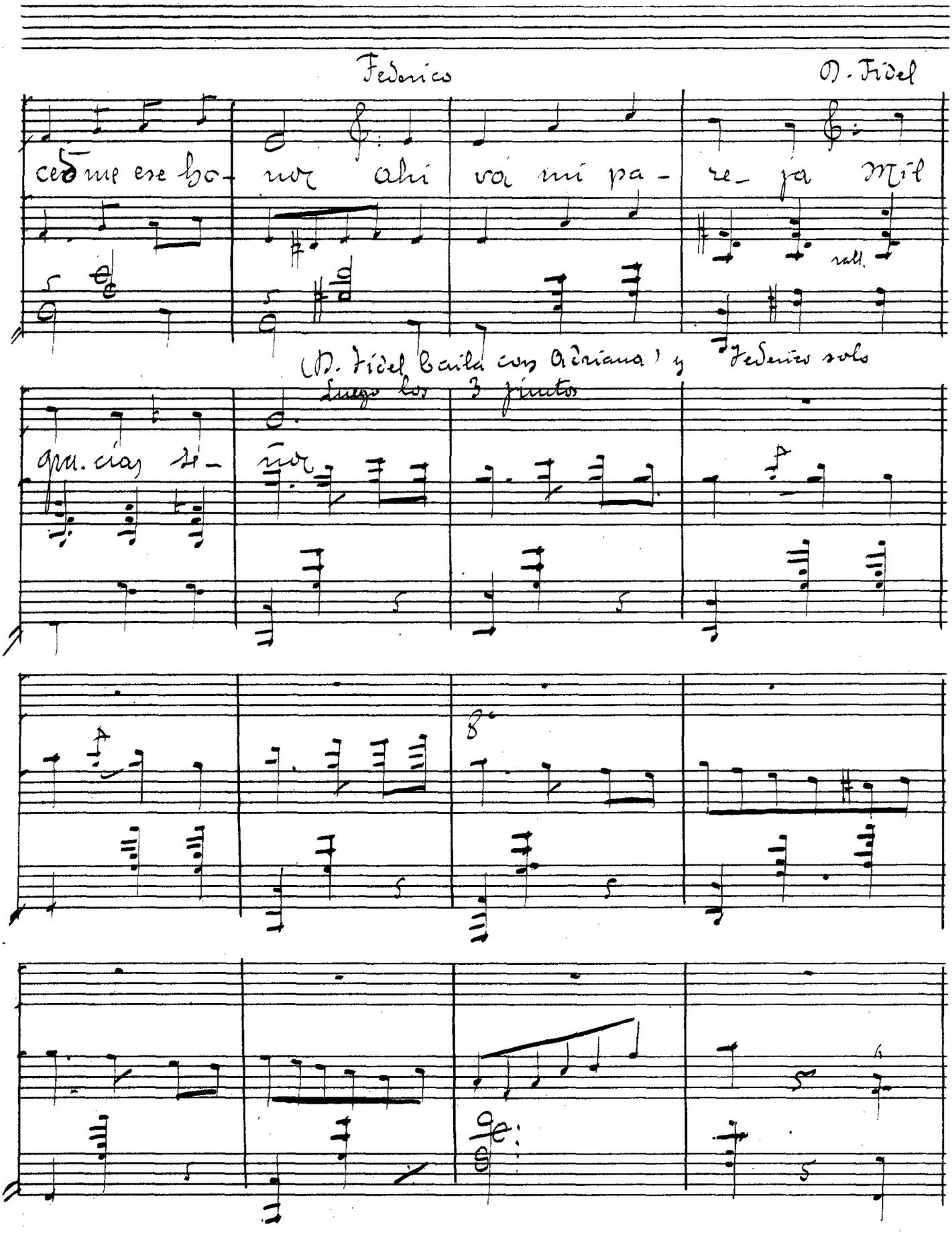
Federico
D. Fidel
ced me ese ho- nor ahí voi mi pa- re- ja mil
rall.
(D. Fidel baila con Adriana) y Federico solo
Luego los 3 juntos
gra. cias se- ñor

Allº

Feveziy Adriana

Y aho ra vie-ne el gran ga lop que no

D. Fidel

lo bai-la mos mal y tam bien se lo ga-

lo-pan al cal-de-sa y ge ne-ral

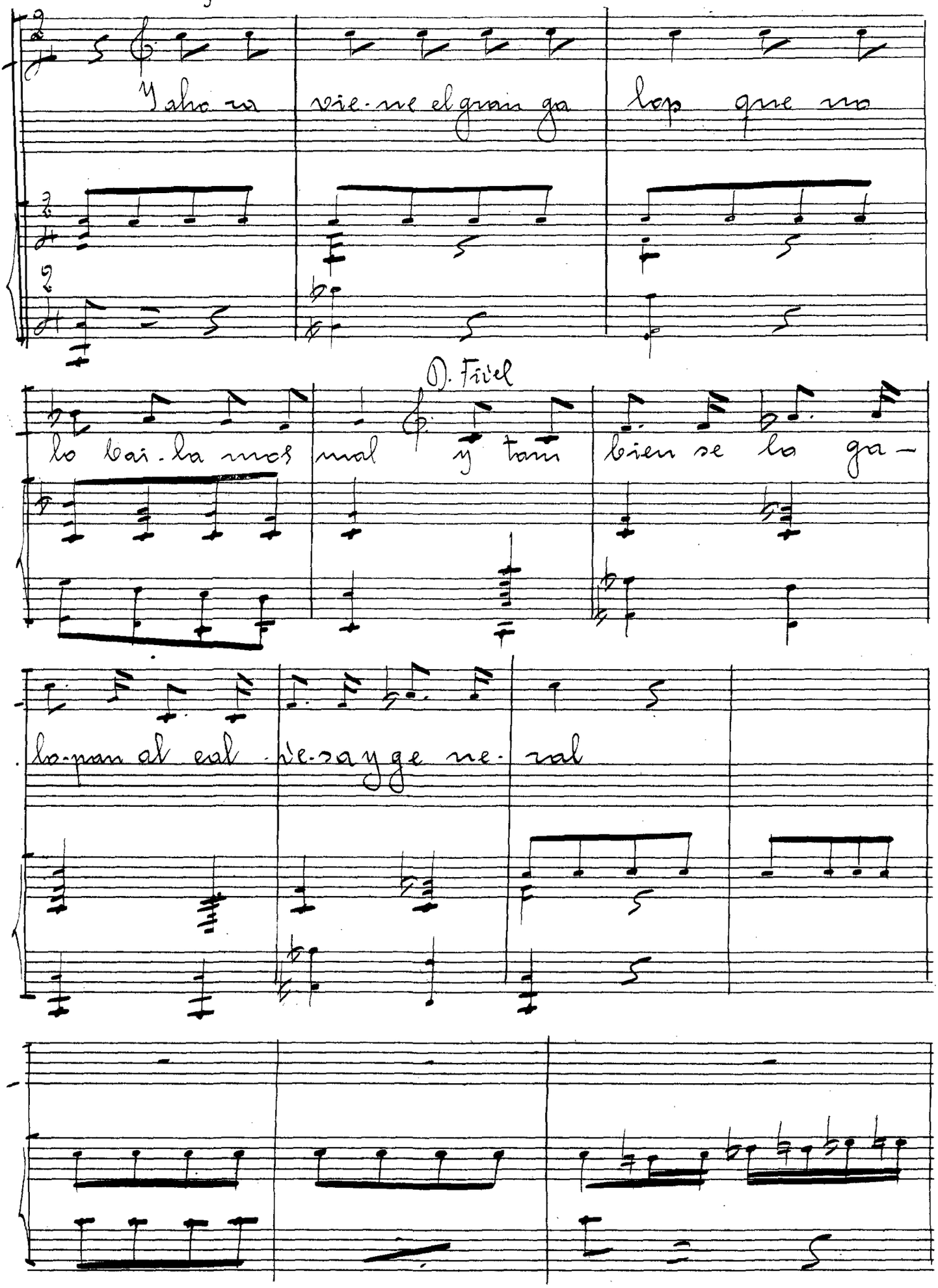

Galop. bailan desenfrenadamente.

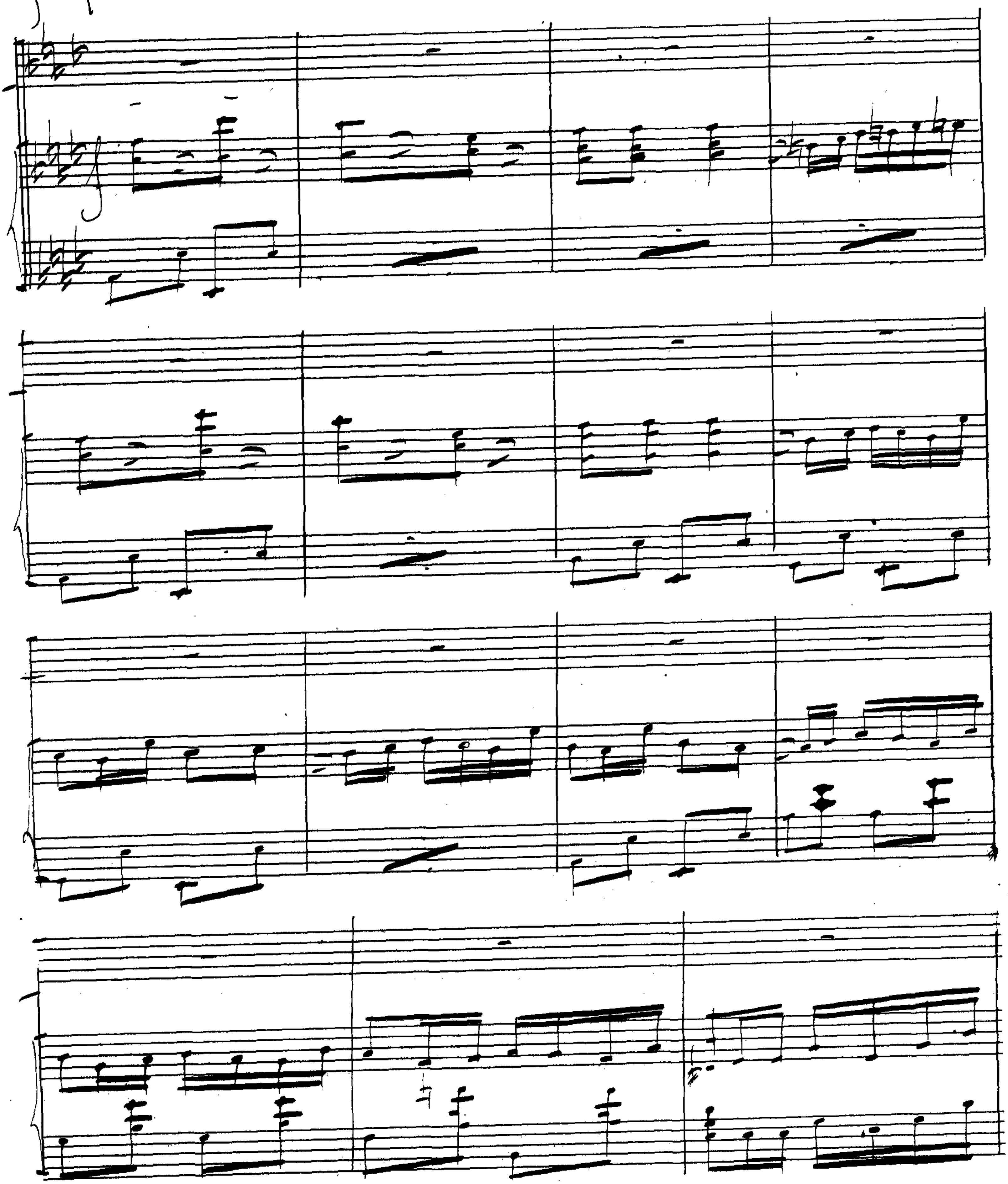

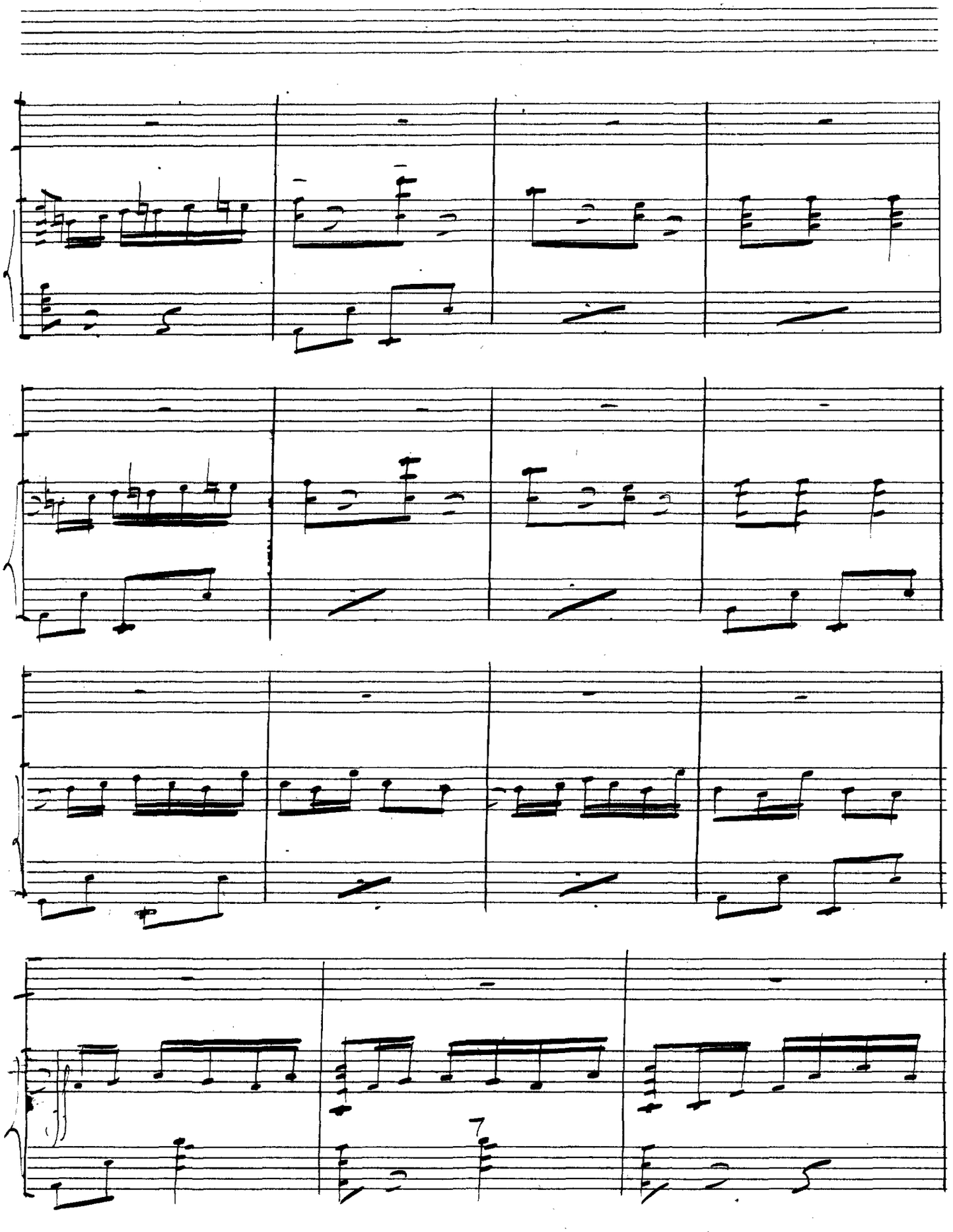
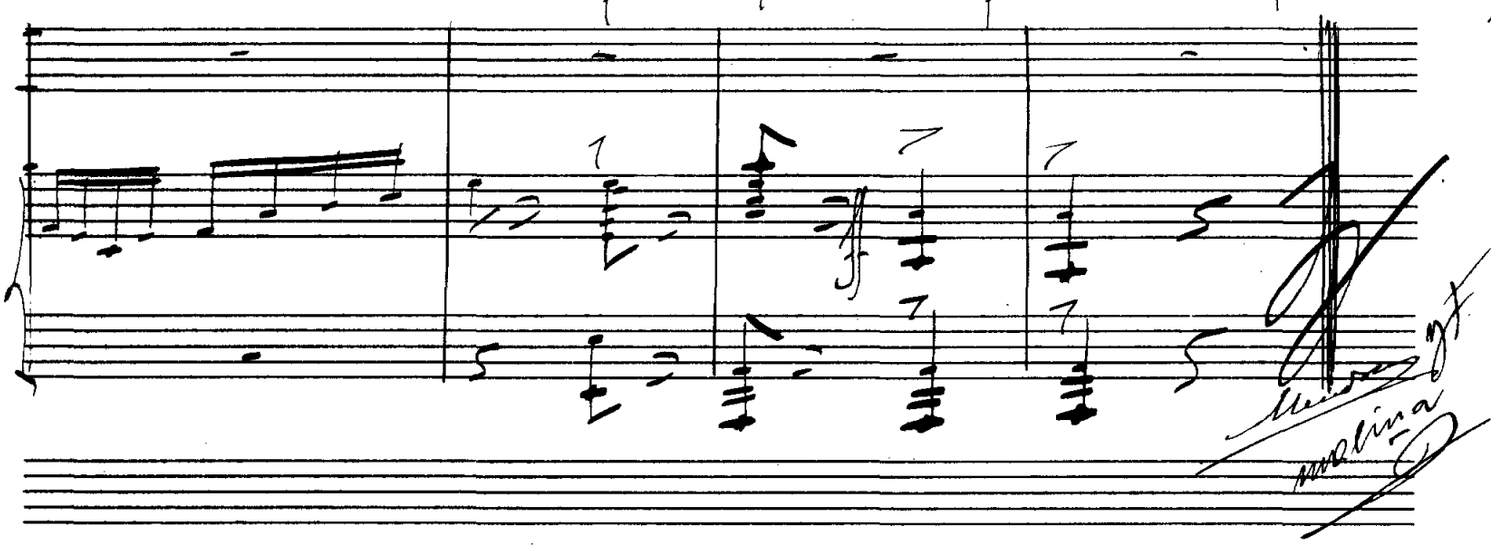
Al terminar el nº D. Fidel dá un testerazo á Melardier que sale por un lado q.e dando todos en postura de bail