Federico el grande [redacted] P. de Ap. nº 4

Nº 4 // Adriana - Federico - Don Fidel - Malardier - Sta y Caballeros - Bañistas, jugadores, servidumbre y Banda dentro

(Van saliendo á escena

Banda dentro

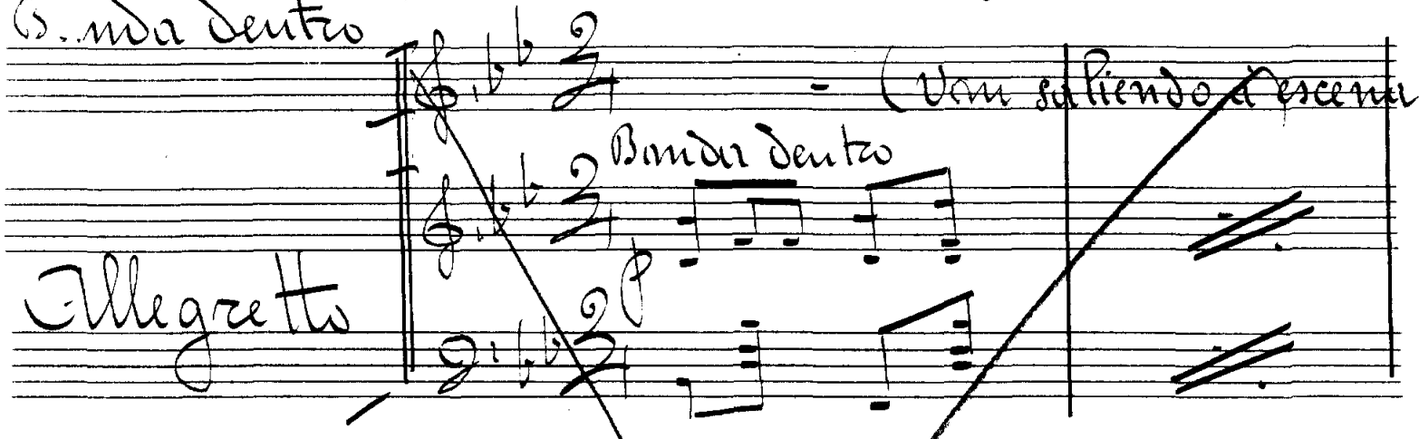

Allegretto

las señoritas y Caballeros y Ll

Tiples

Niva de Sil-

Tenores

Bajos

Banda

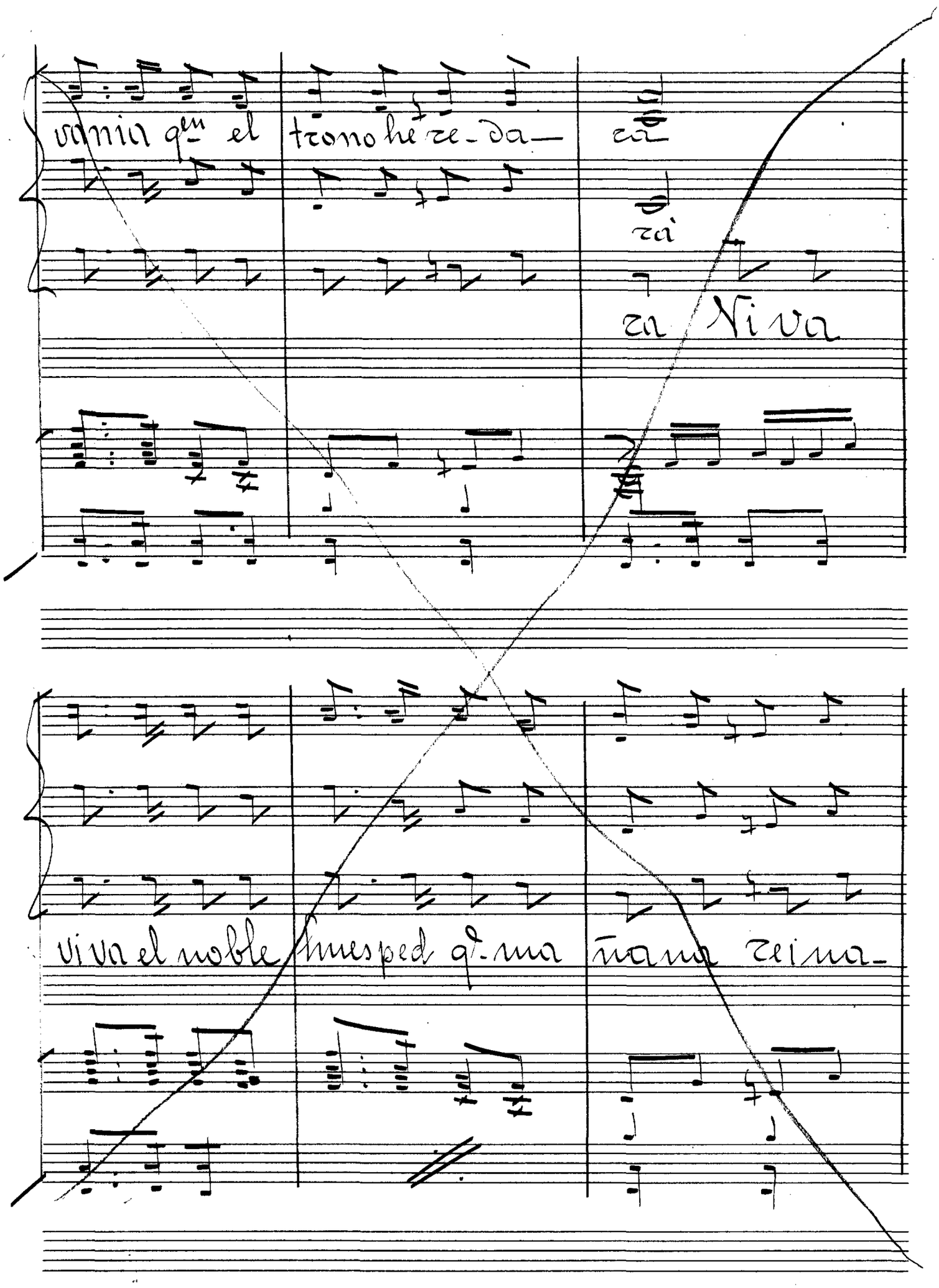

vania qen el trono he re-da- ra

rà

ra Ni va

vi va el noble huesped qe ma ñana reina-

ra que ma ña na reina rà que ma-

ra vi va de Sil va nia quien el

ña na reina- rà

tronoheredа rà

Aquí comienza el 11º

Banda

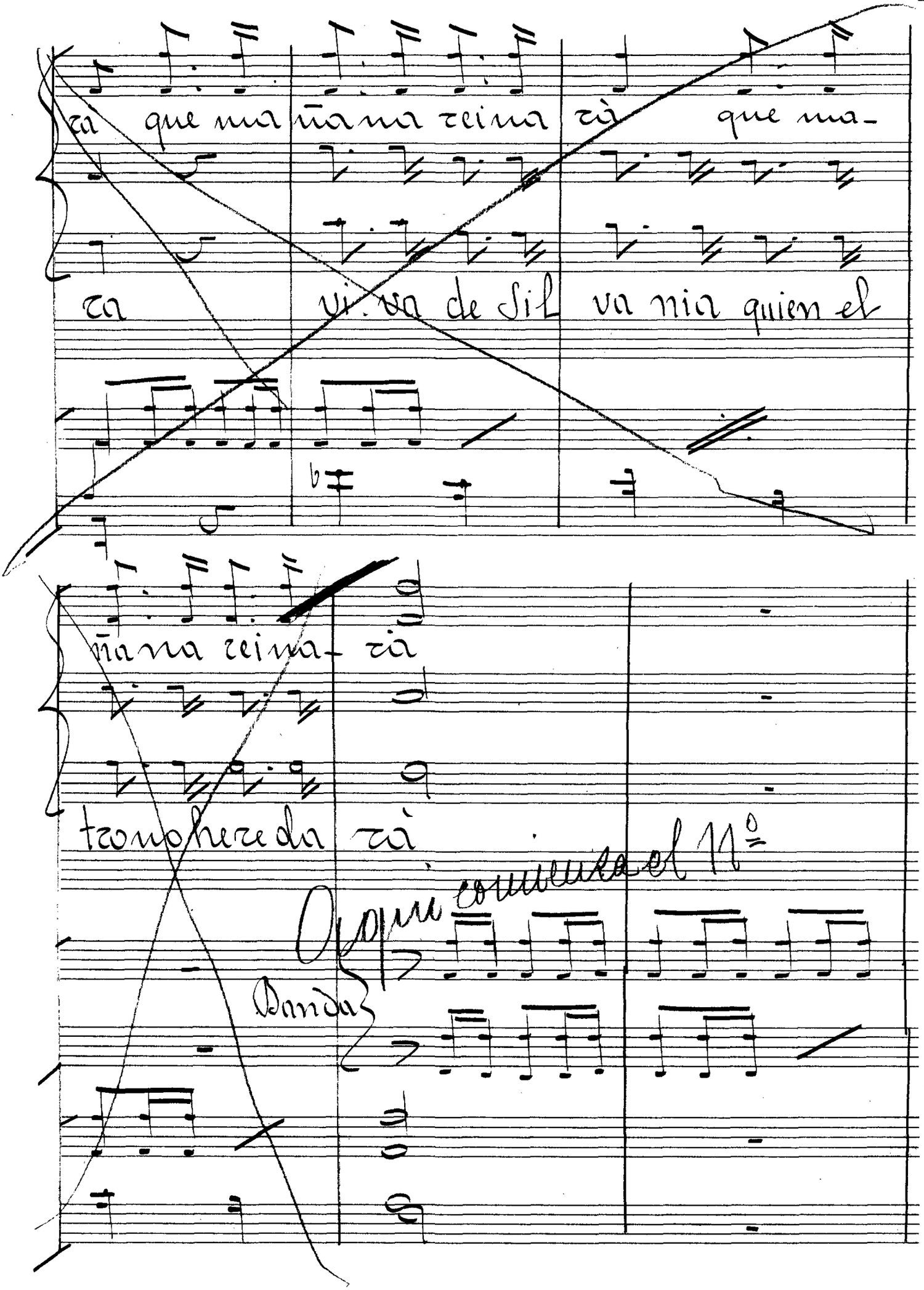

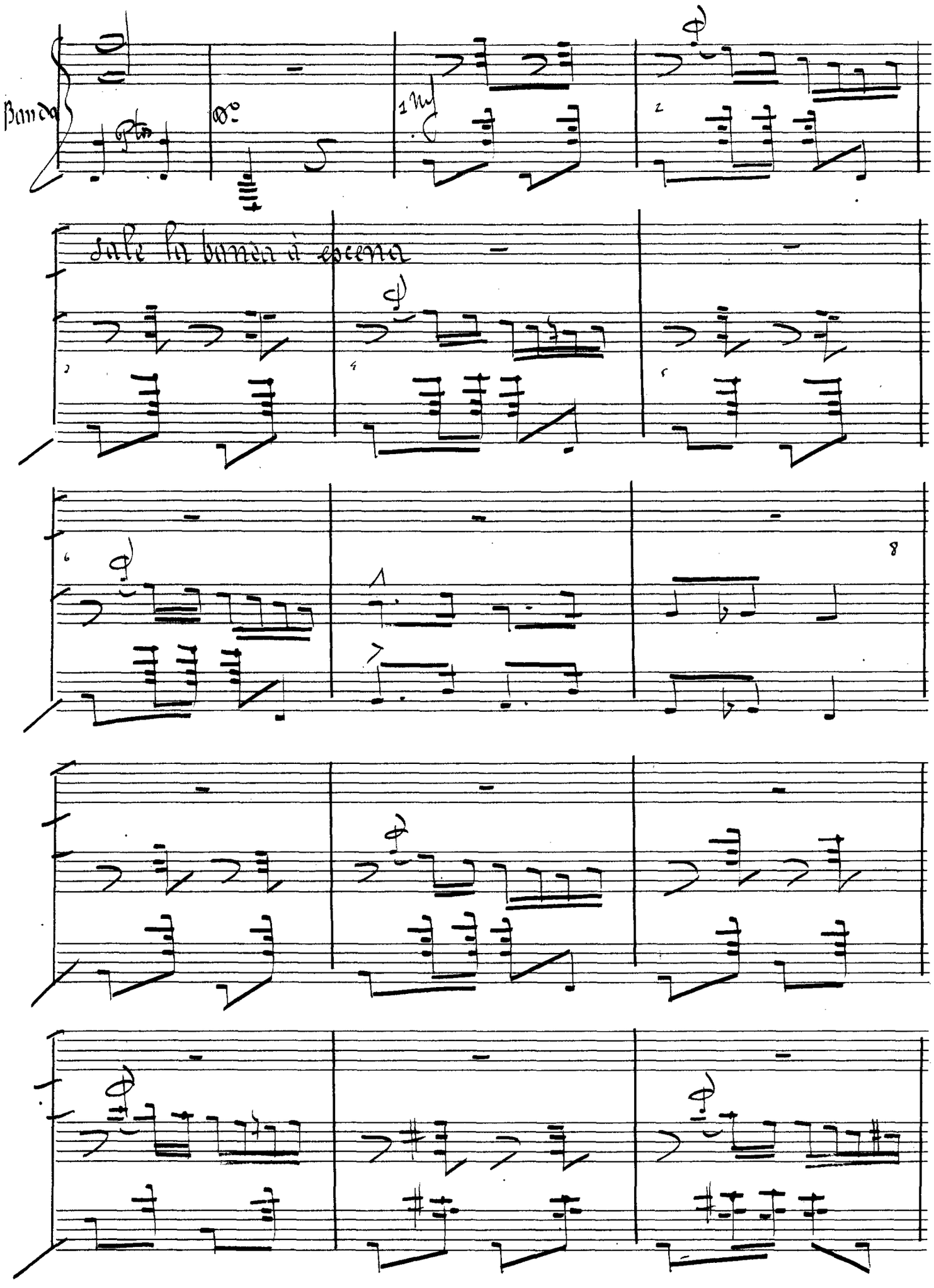
Banda
dalle la banda a scena

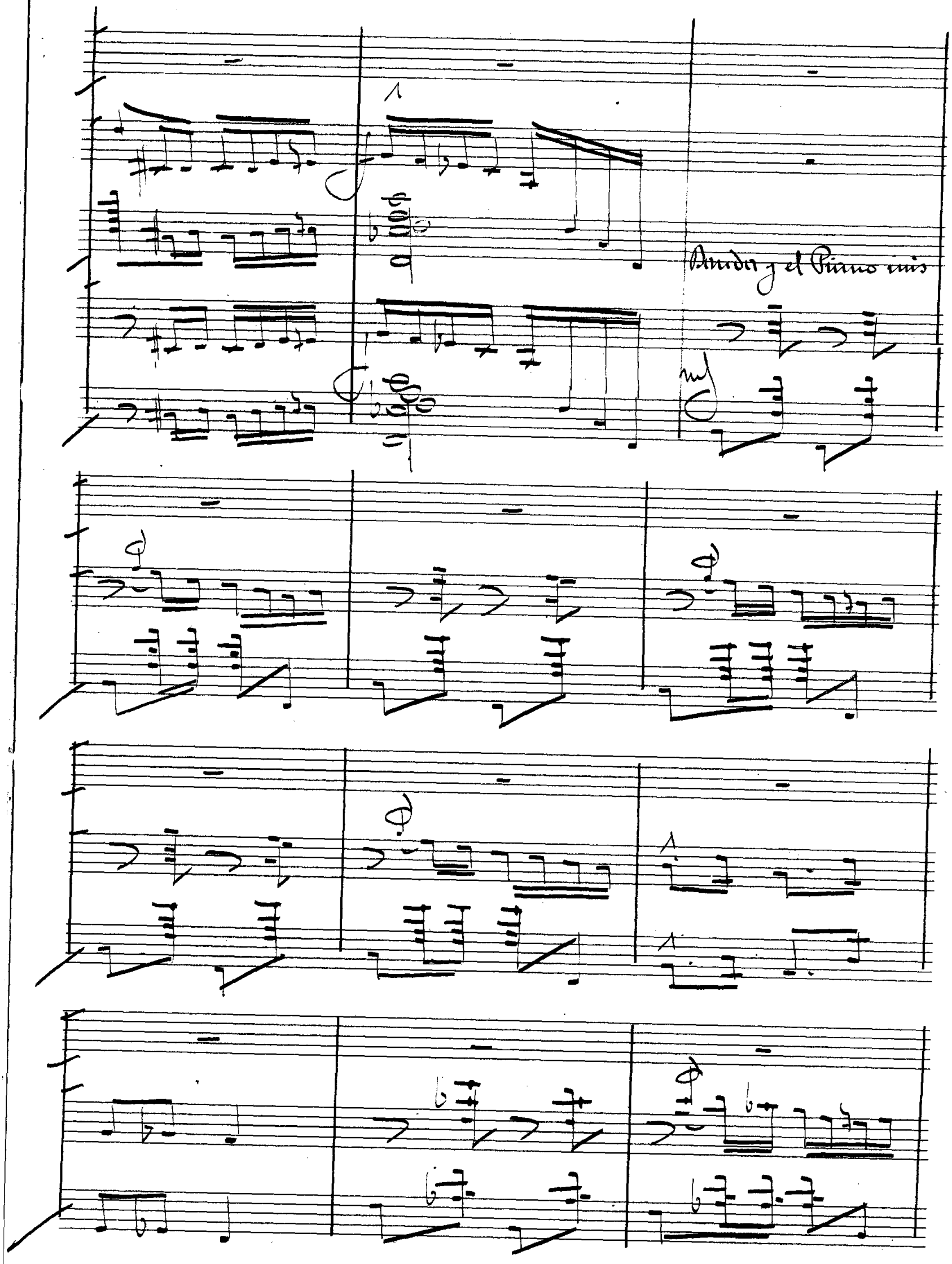
Banda y el Piano mis

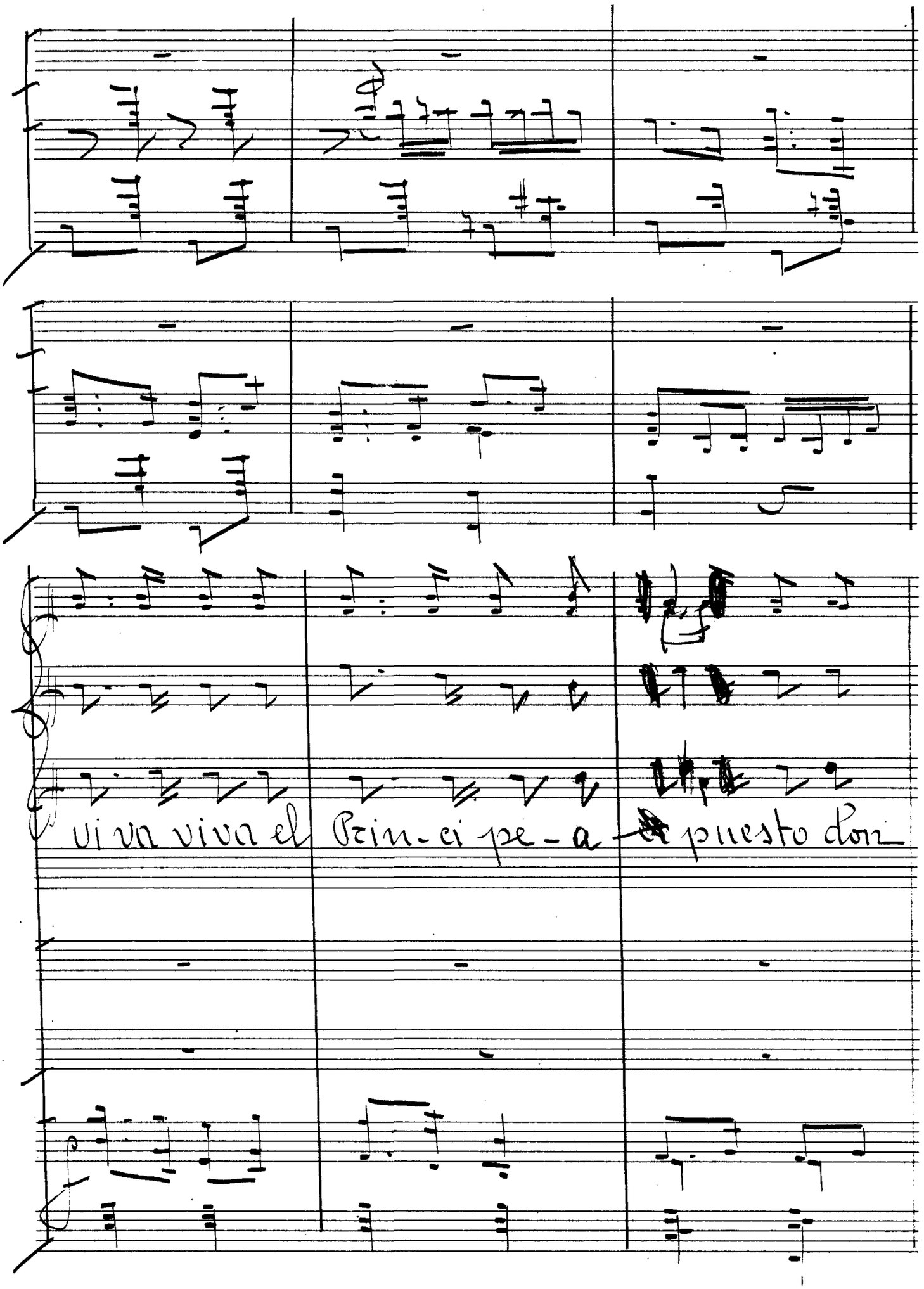
Viva viva el Prin-ci pe-a presto don

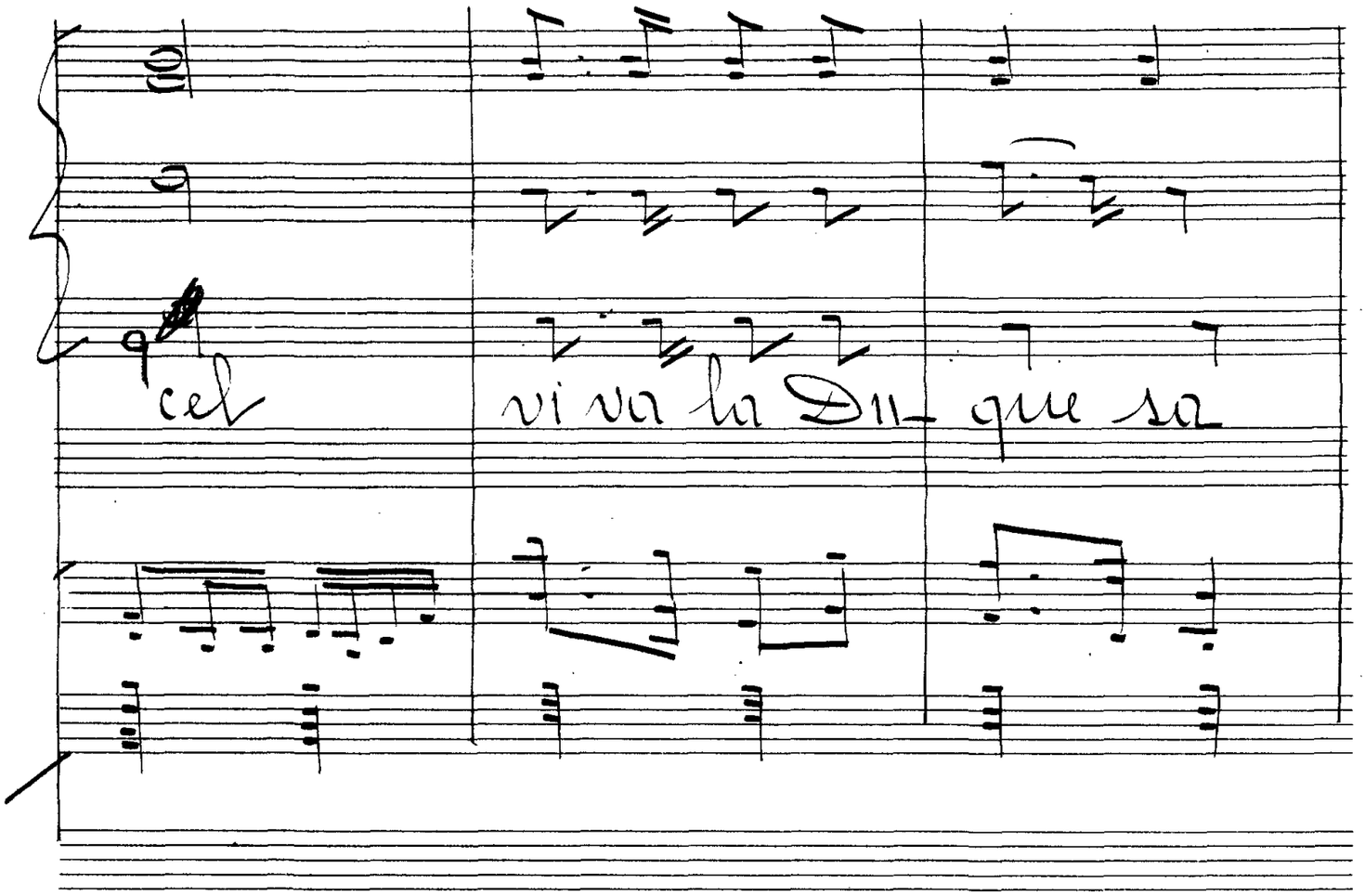
cel
viva la Di- que sa

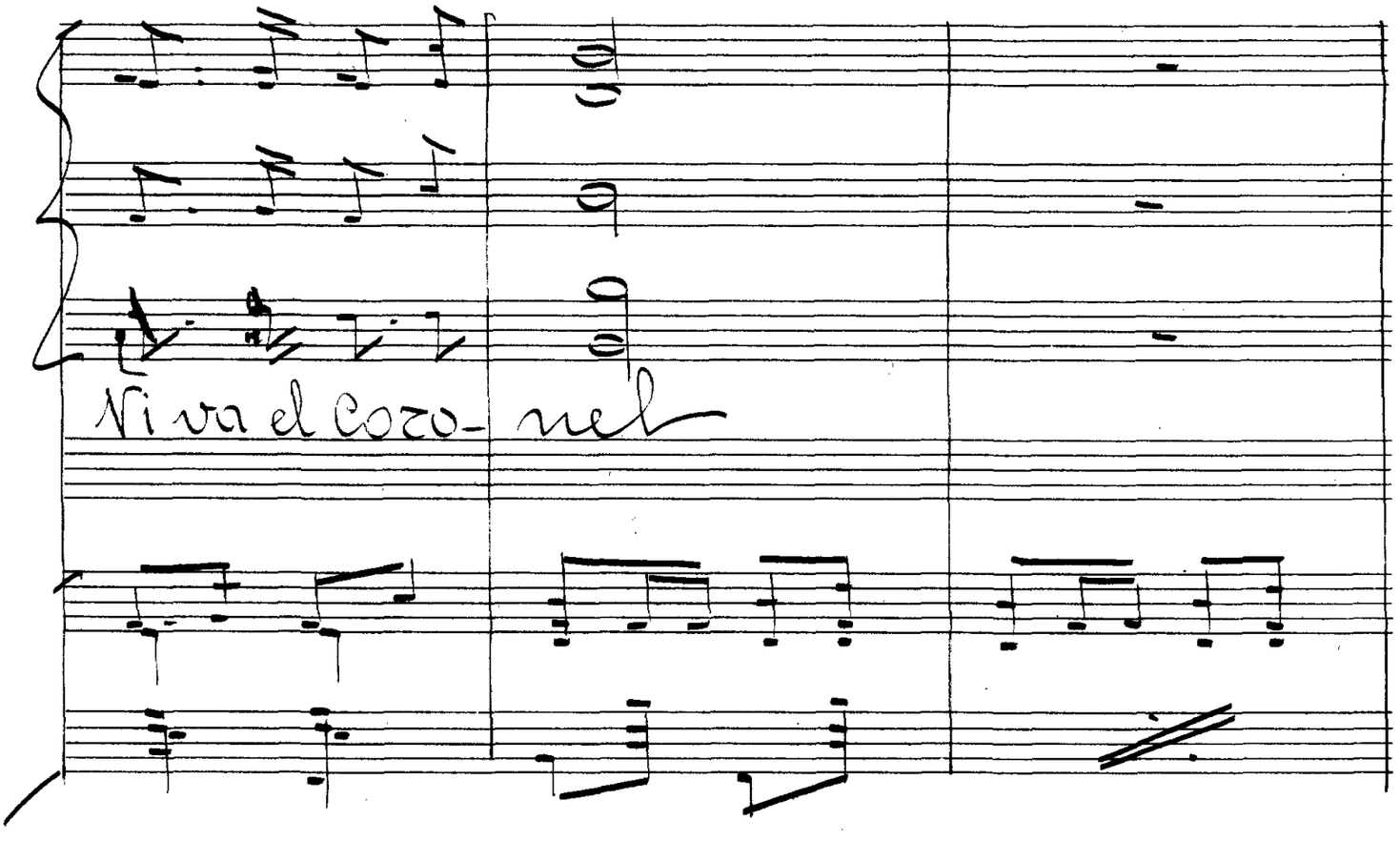
Viva el Cozo- mel

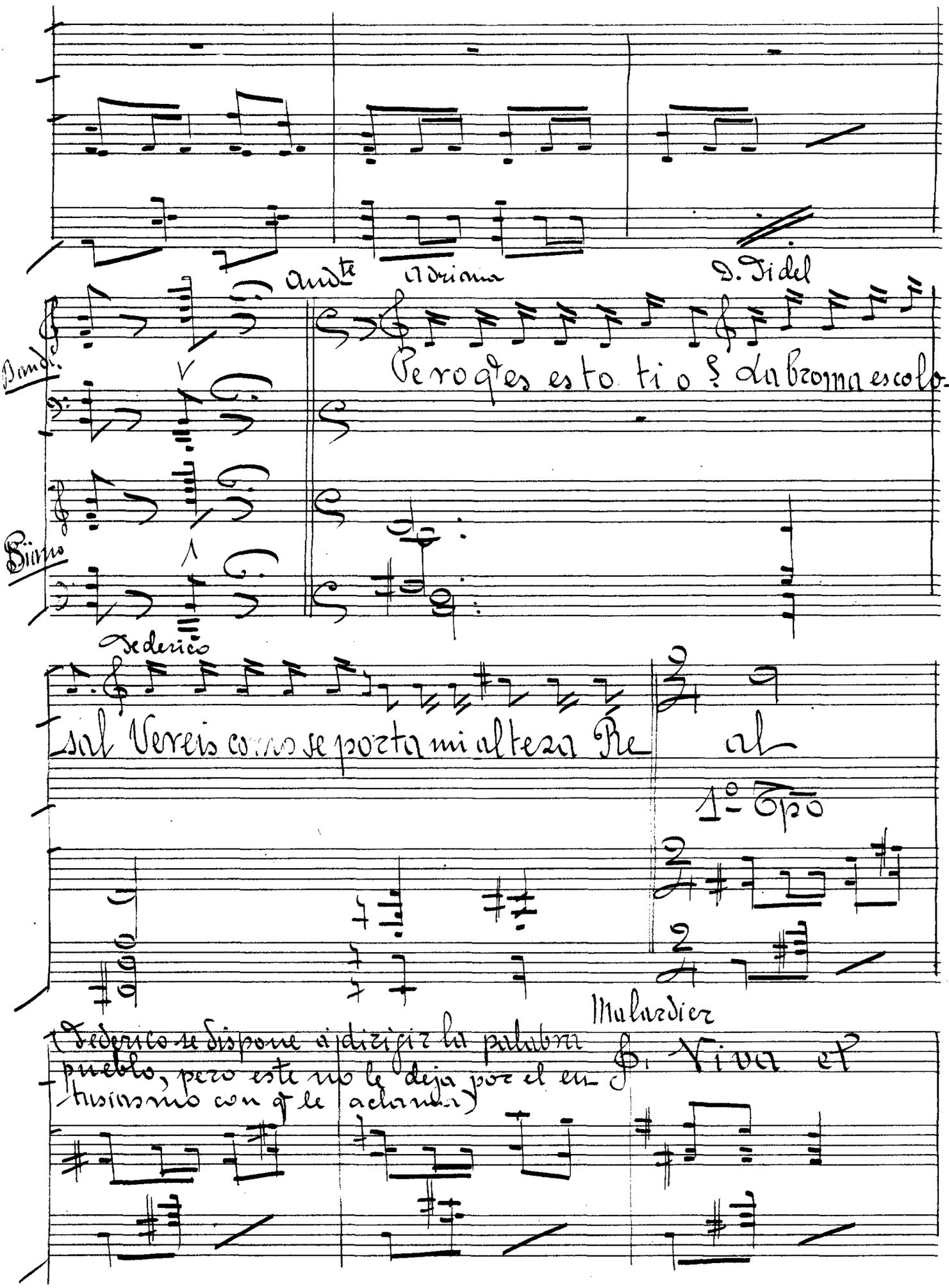

Andte Adriana D. Fidel

Bandi.

Pero qe es esto ti o ? La broma es colo-

Piano

Federico

sal Vereis como se porta mi alteza Re al

1º Tpo

(Federico se dispone á dirigir la palabra pueblo, pero este no le deja por el entusiasmo con q le aclama)

Malardier

Viva el

Todos

malardier (al Dr. de la Banda

Principe! Viva! — Maestro, duro con el

Maestosso

Himno de Silvania

Banda sola

D. Fidel à Federico

Tu que es esto

Federico

Que nos van à hignotizar

Fidel

Tu, ahora nos salen por peteneras

Federico

Juraria

que son mas malagueñas

Adriana

Namonos

pronto de aqui que yo voy à reventar de risa.

Federico

Calma que yo lo arreglaré todo!!

Todos

Hip hurra Hip hurra

Hip hurra

Federico

modt agradez-co con to-do mi cora-

zon estas pruebas ar-dientes de ad mira-

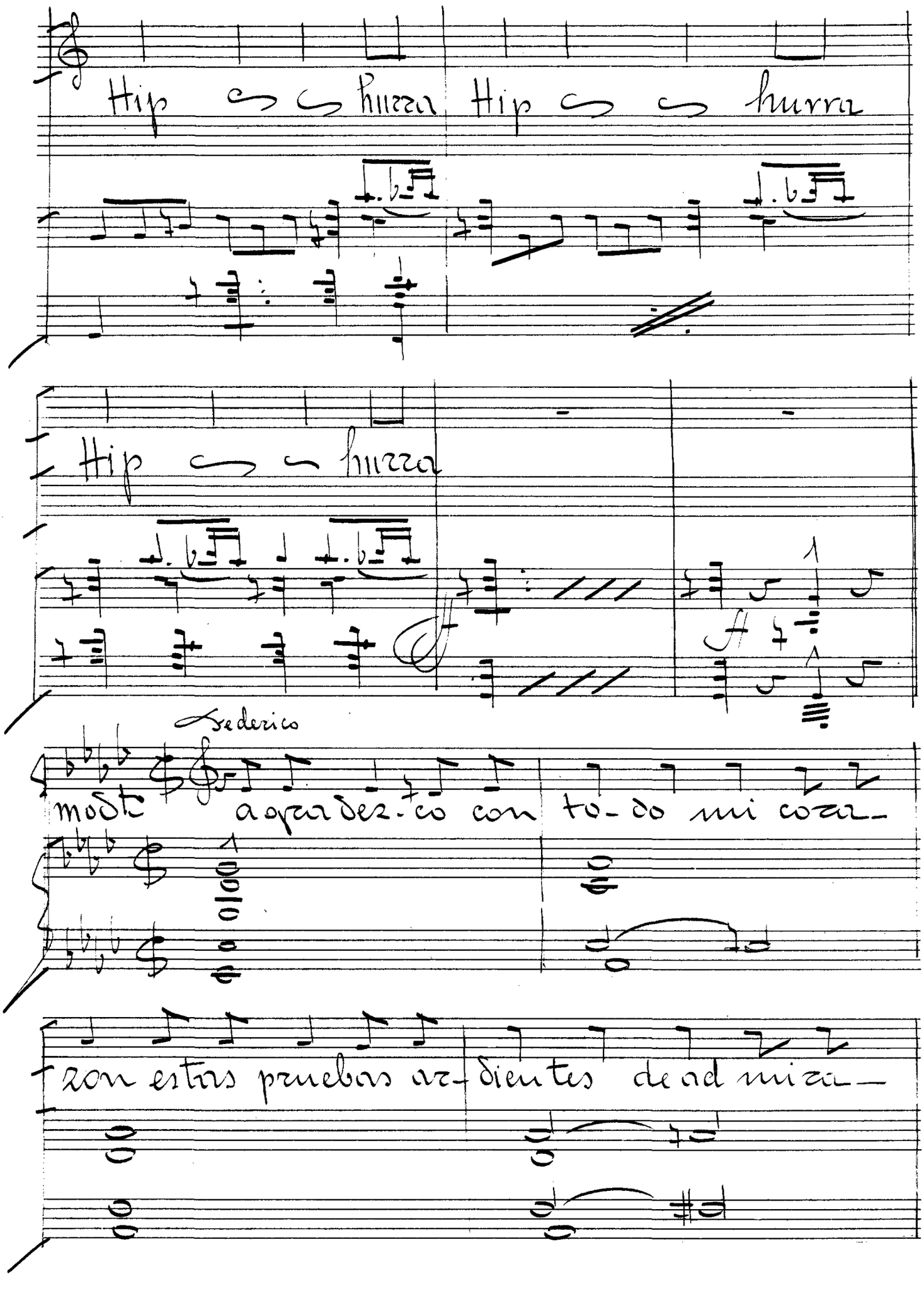

cion vuestro comporta miento noble y sin-

ce - ro sabrá pronto muy pronto mi pueblo ente—

Todos

ro si nos habla de Sil- vania yo tendria gran pla-

Federico

cer las cos tumbres de mi pueblo ahora vais á cono-

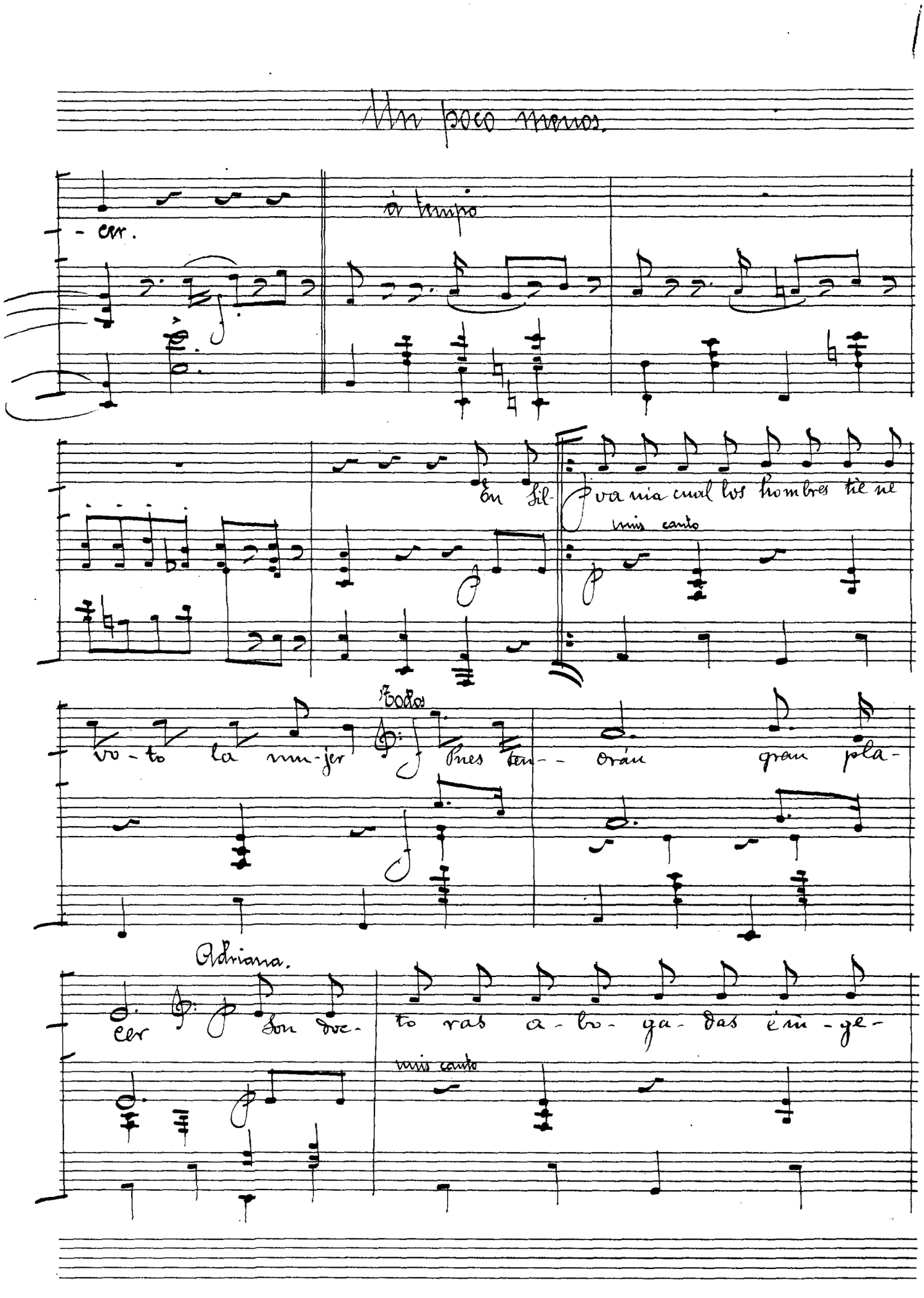

Un poco menos.

-cer.

à tempo

En Sil- vania cual los hombres tie ne

mis canto

vo-to la mu-jer

Todos

Pues ten- - orán gran pla-

Adriana.

cer Son doc- to ras a-bo-ga-das é in-ge-

mis canto

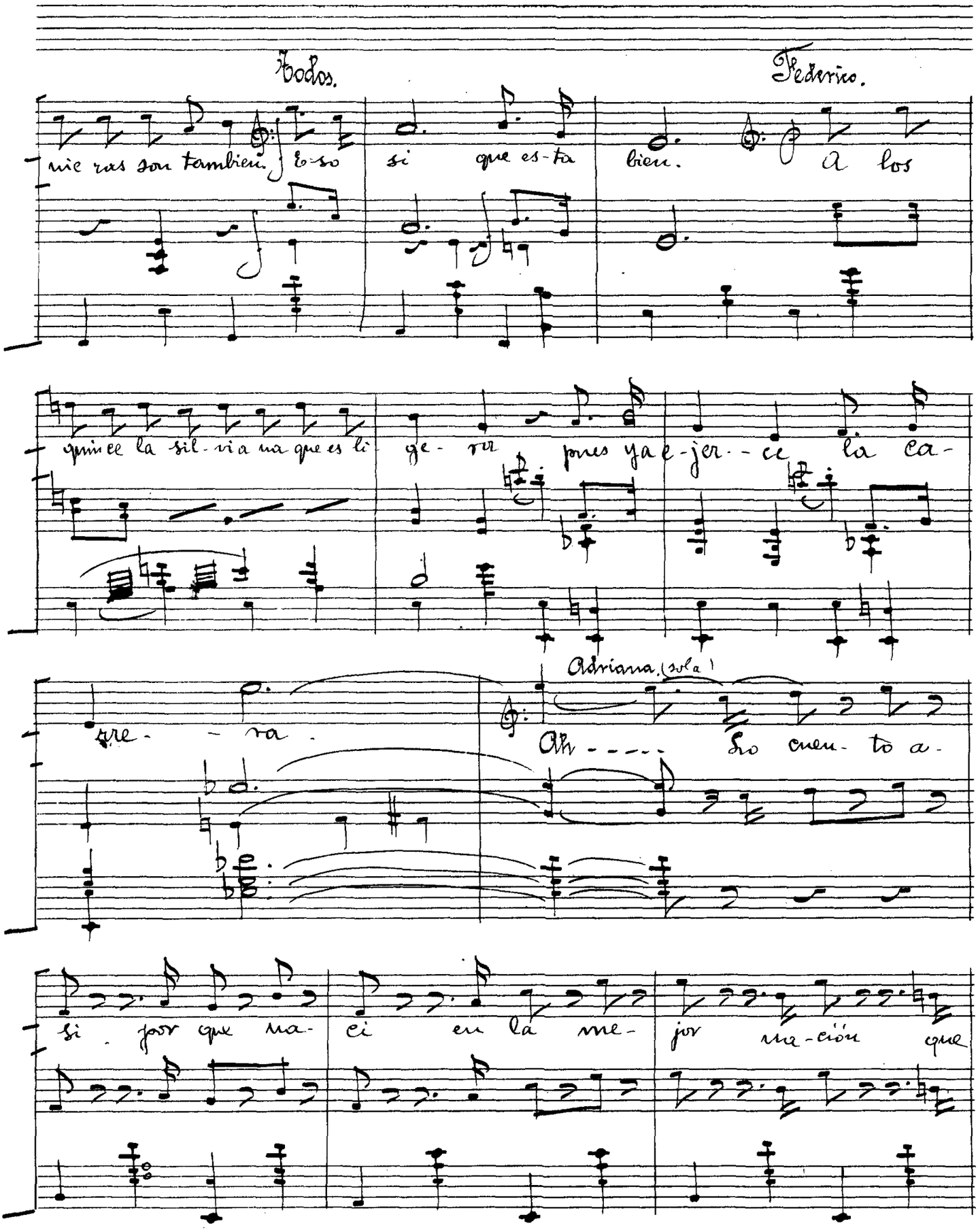

Todos. Federico.

nie ras son tambien. E-so si que es-ta bien. A los

quince la sil-via na que es li-ge-ra pues ya e-jer-ce la ca-

rre-ra.

Adriana. (sola)

Ah ---- Lo cuen-to a-

si por que na-ci en la me-jor na-ción que

Federico

vi. Ne-gar-me-lo se-rá es-tul-

tez y nun-ca lo con-sen-ti-re. ¡Par-

Todos.

diez! El es a-si por que na-ción en la me-

8as

jor na-ción que vió. Ne-gar-se-

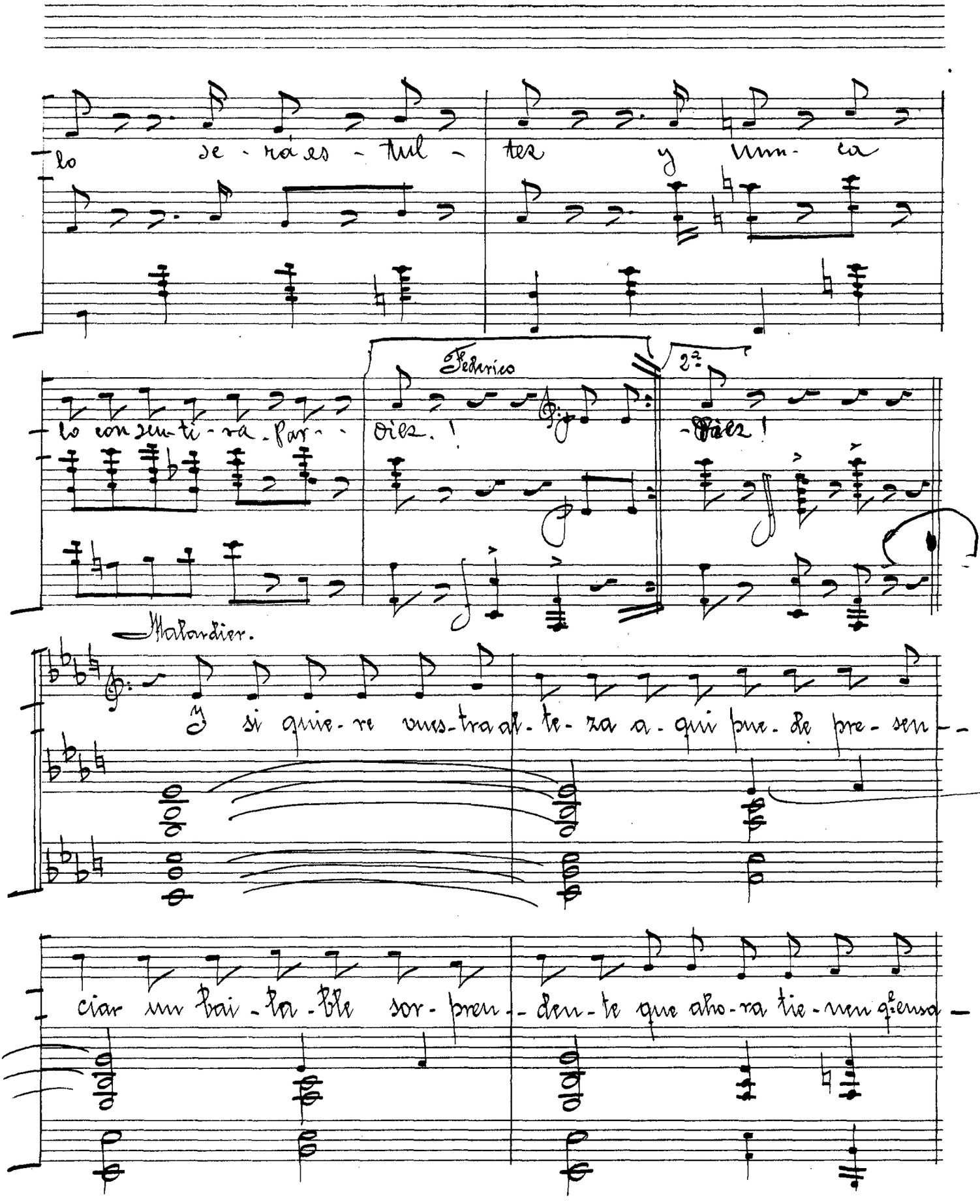

lo se - rá es - tul - tez y nun - ca

lo con sen - ti - ra - par - - diez. !

Federico

2ª

- diez !

Malandier.

Y si quie - re vues - tra al - te - za a - qui pue - de pre - sen - -

ciar un bai - la - ble sor - pren - - den - te que aho - ra tie - nen q.e ensa -

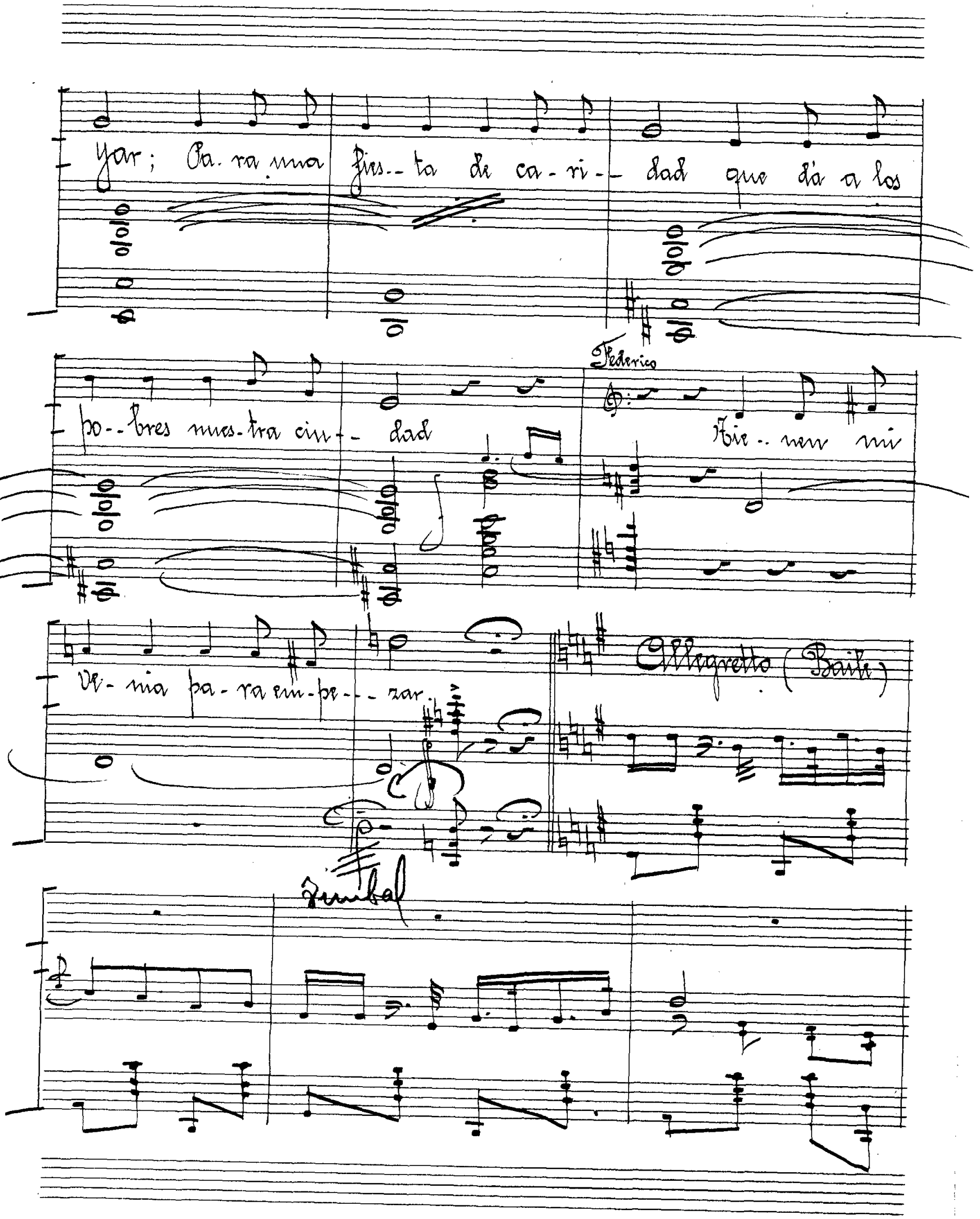
yar; Pa-ra una fies-ta de ca-ri-dad que dá a los
po-bres nues-tra ciu-dad
Federico
Tie-nen mi
ve-nia pa-ra em-pe-zar.
Allegretto (Baile)
Timbal

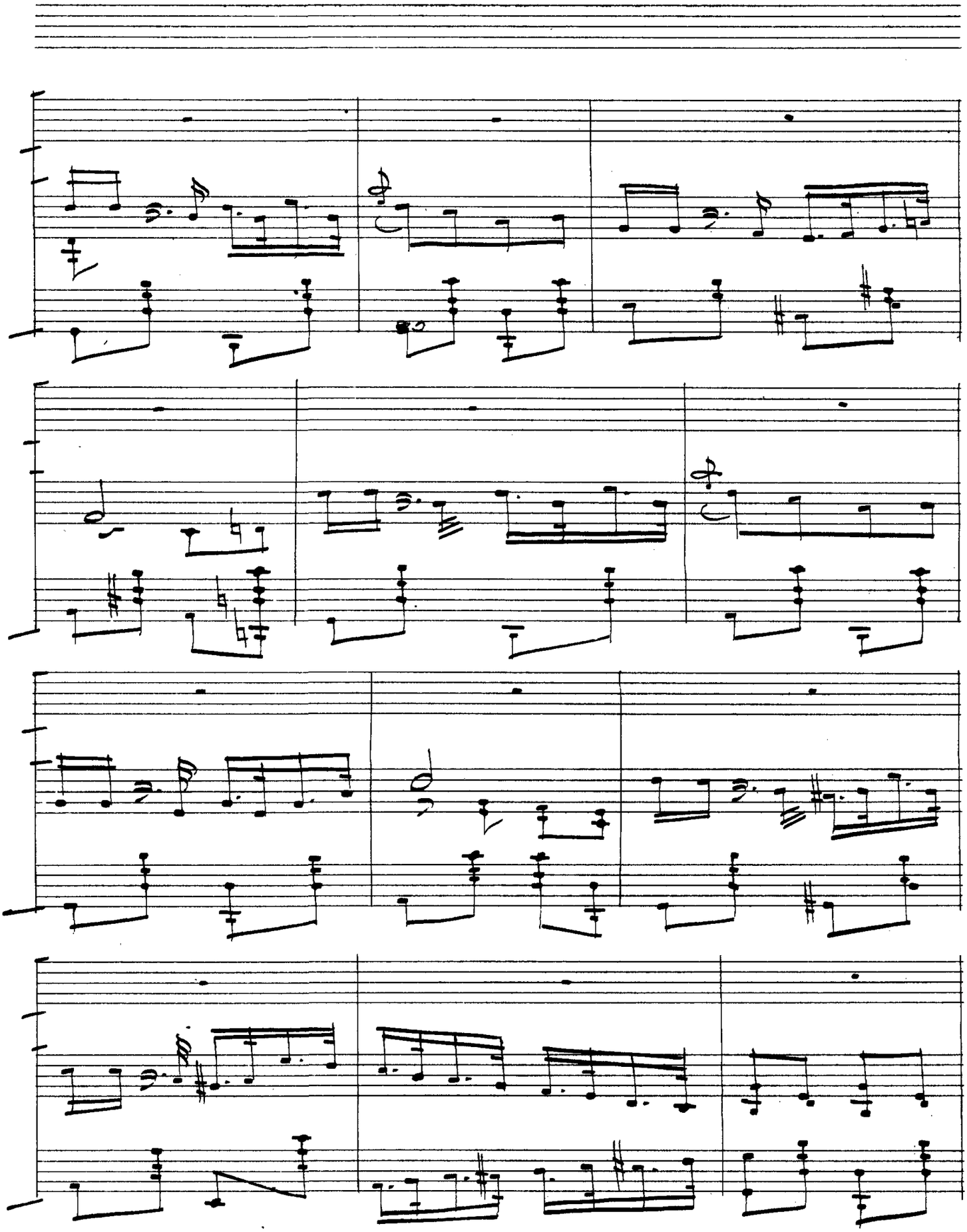

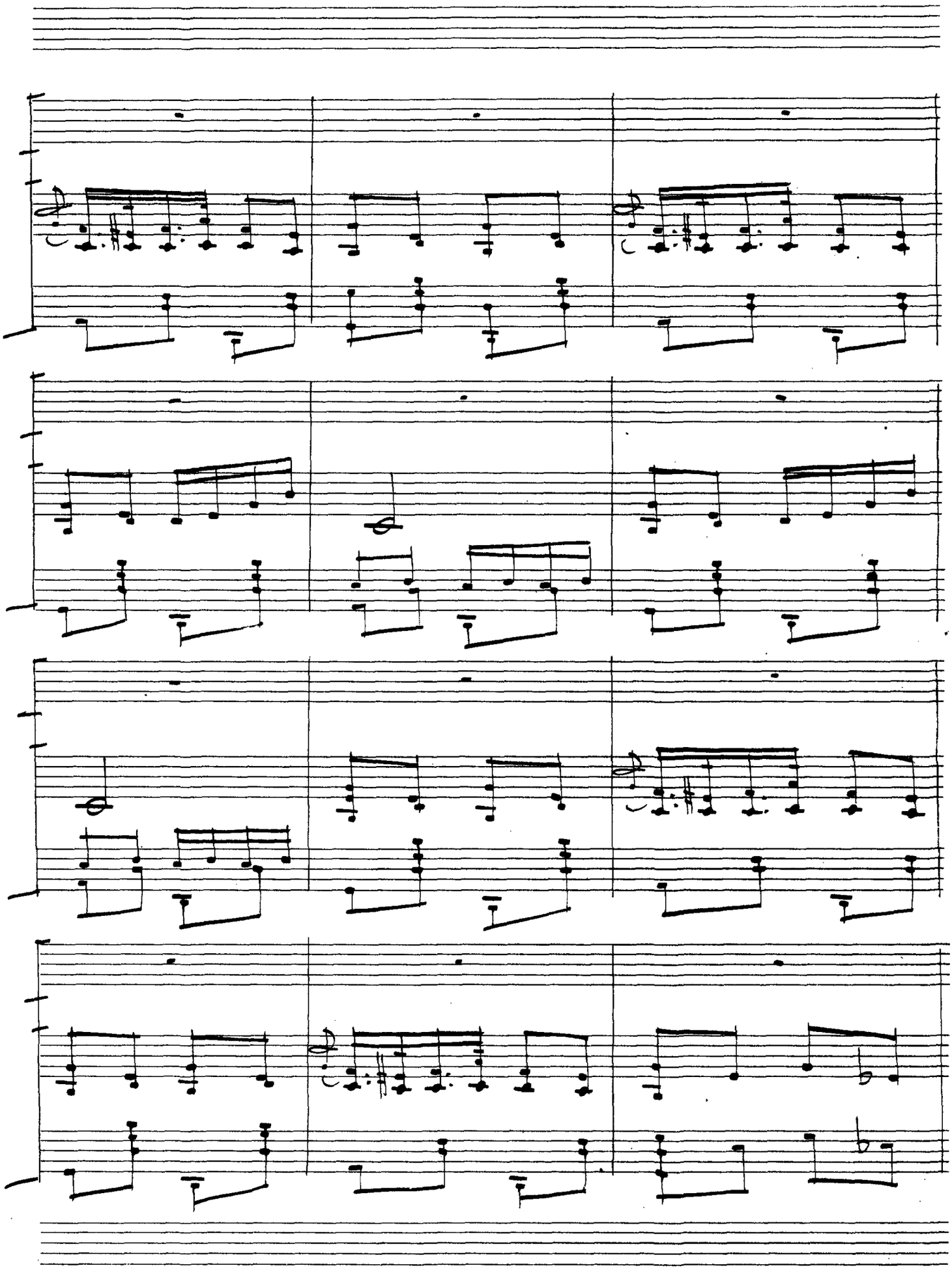

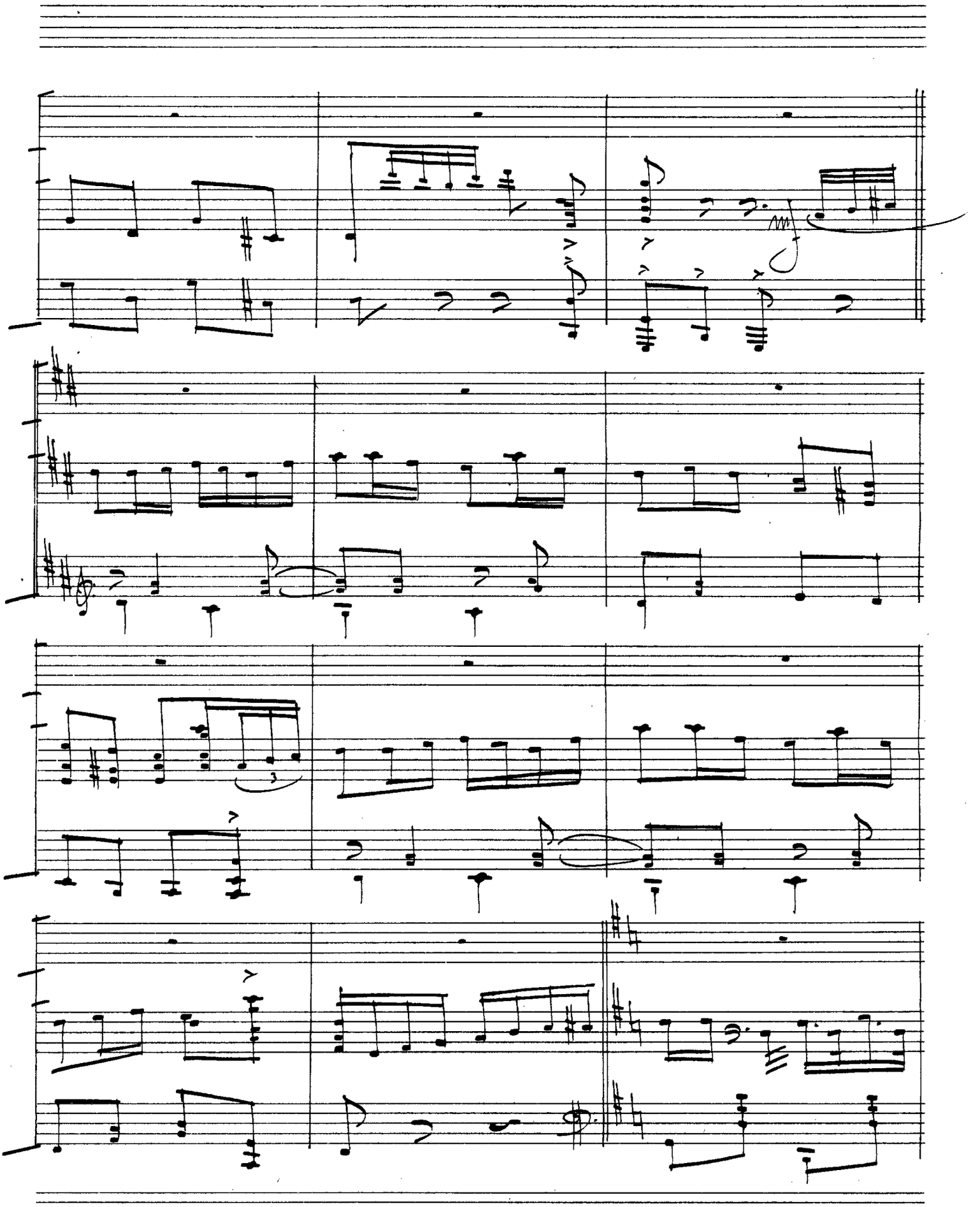

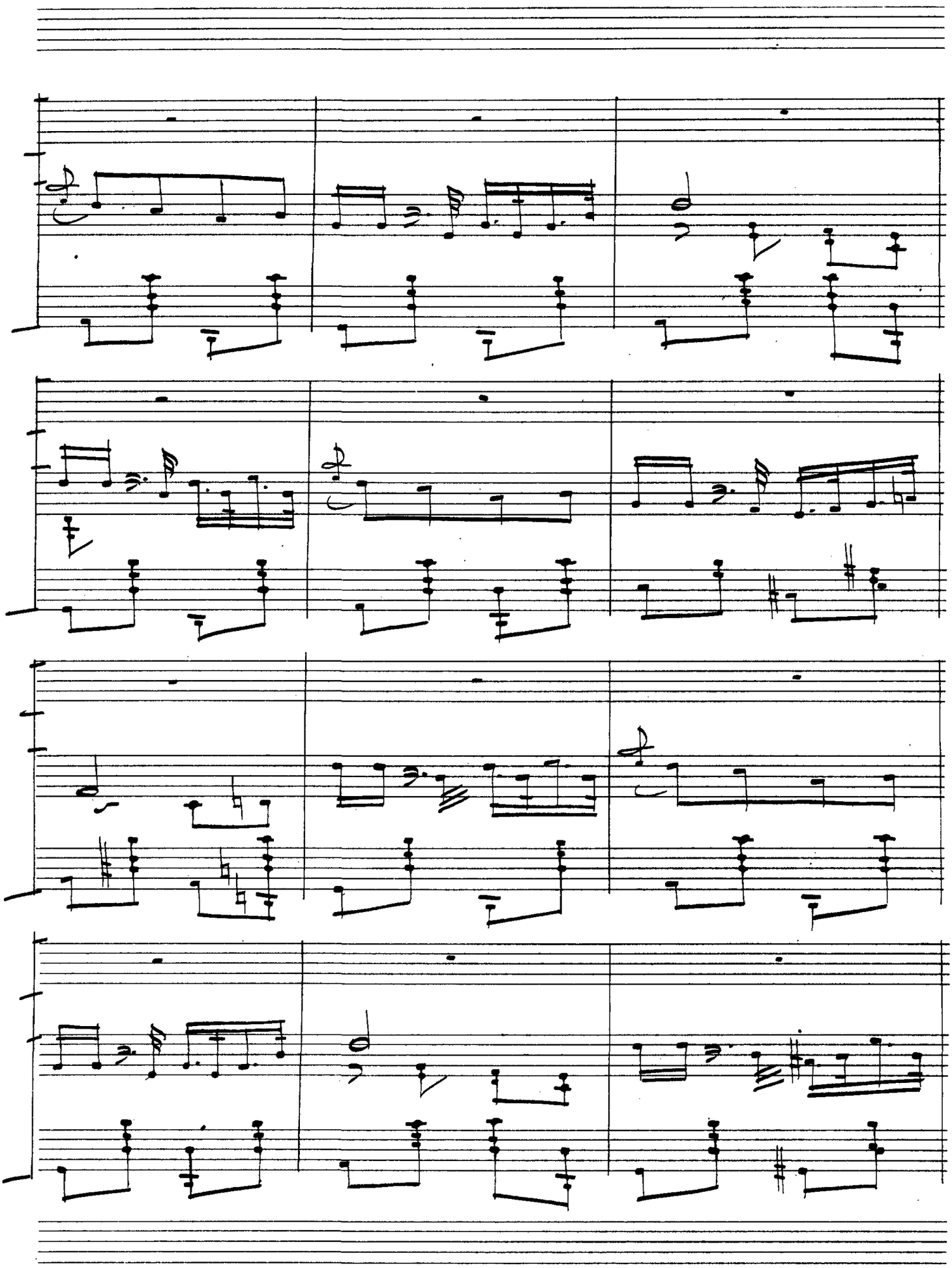

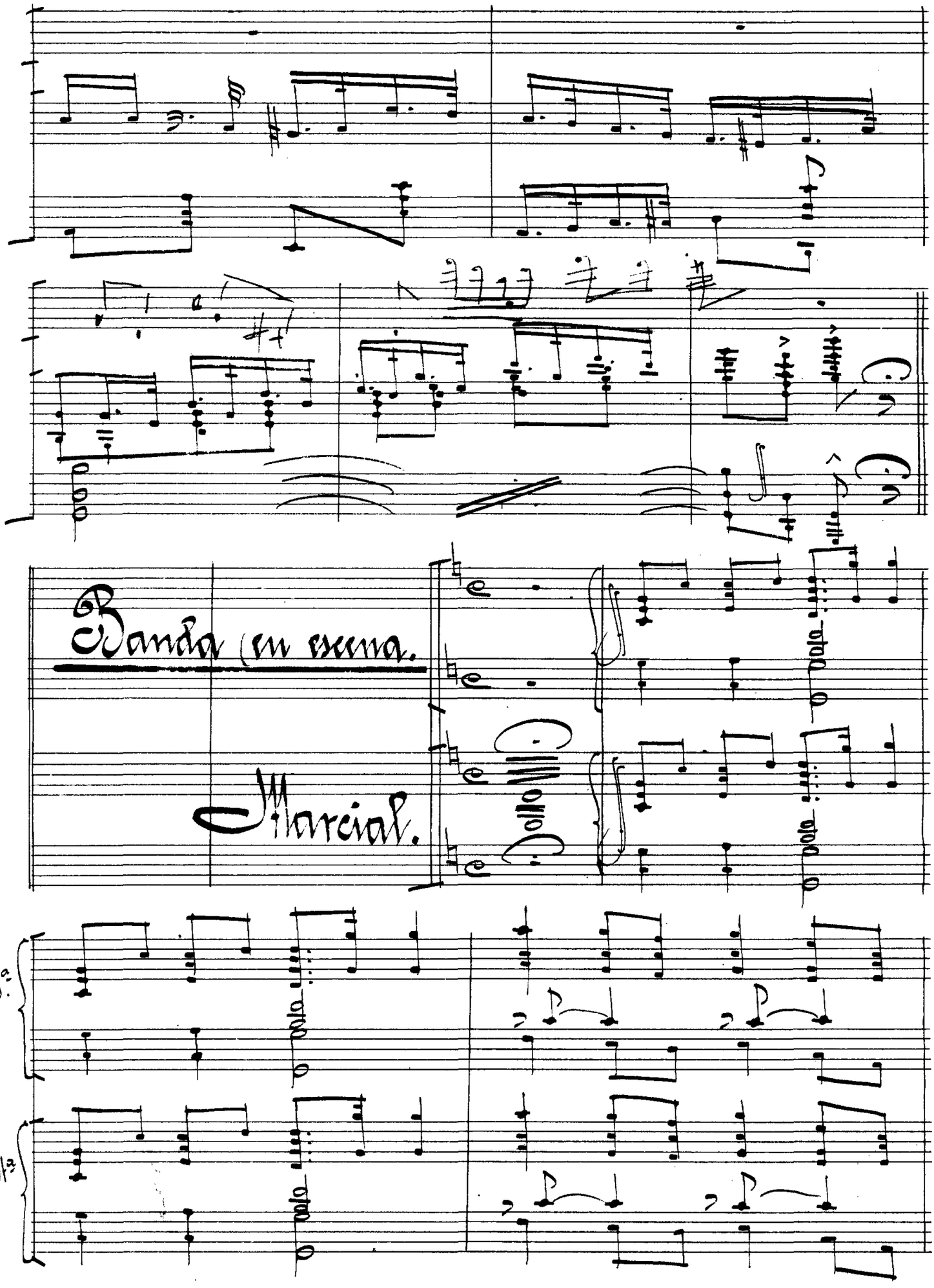
Banda en escena.
Marcial.
B.as
Ob.s

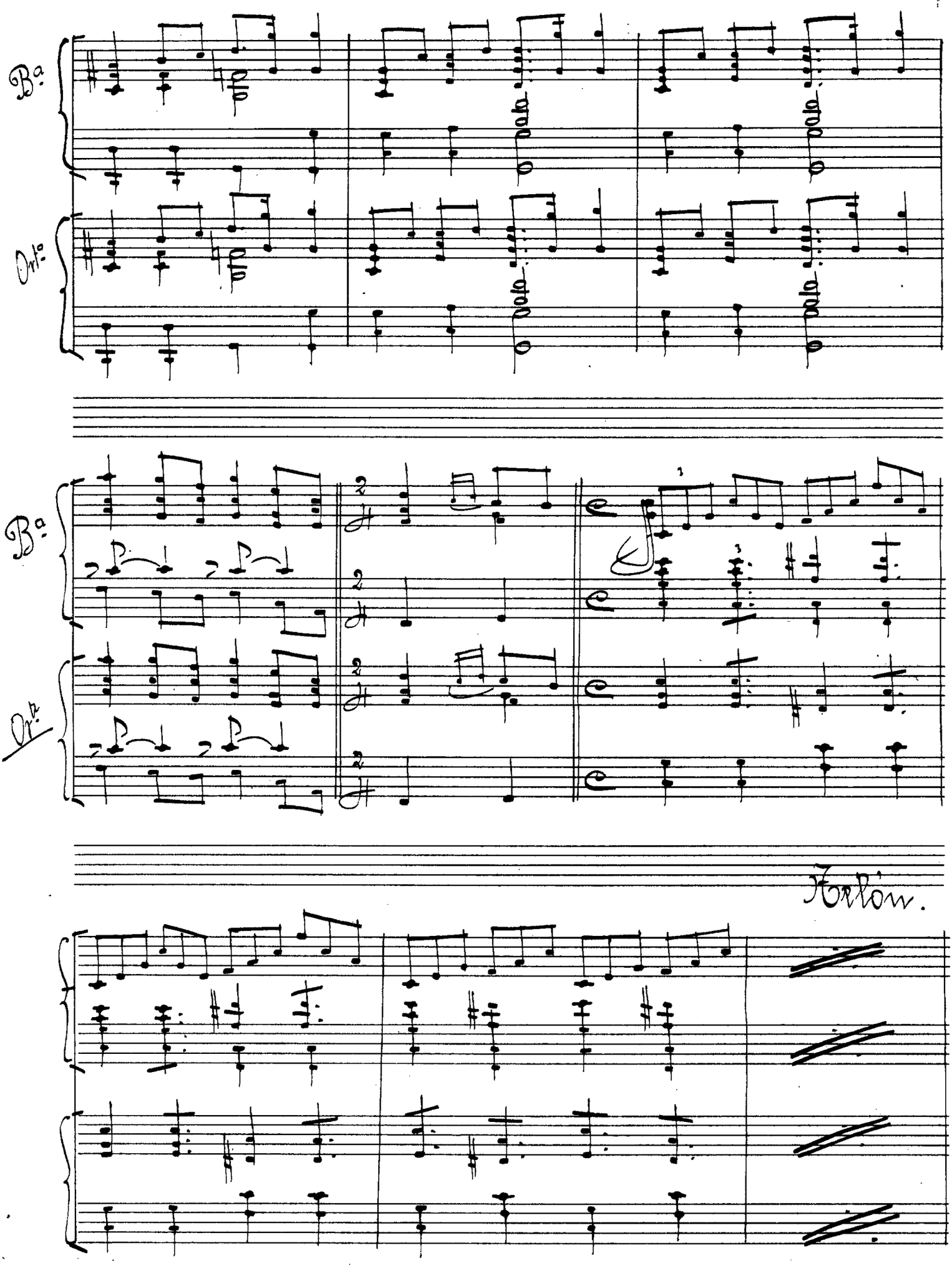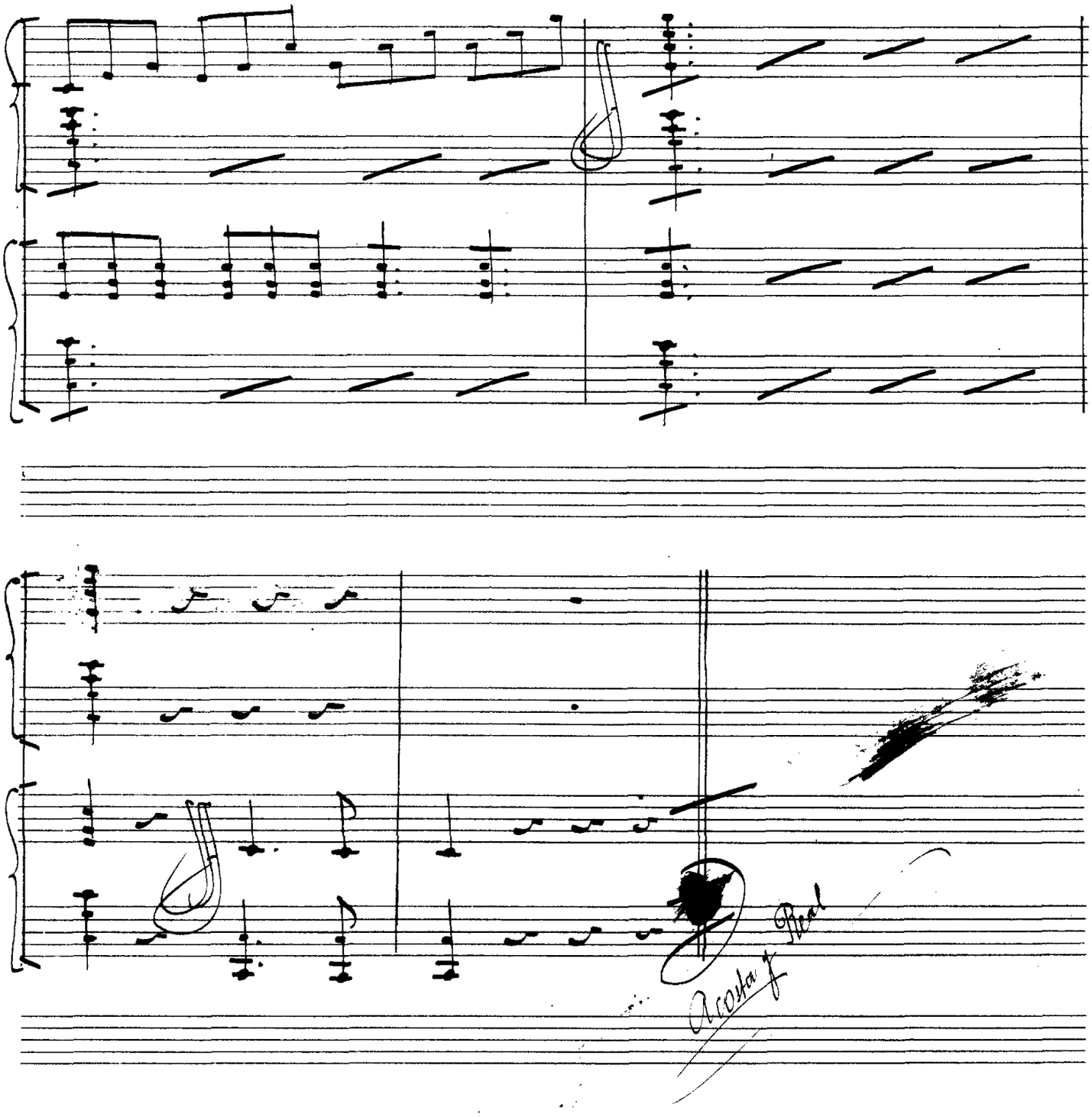
Ba.
Orl.
Ba.
Orl.
Fortow.