nº 6.

Parte de Apta:

"Federico el Grande"

Nº 6

Adriana, Julia, Pepa, La Marquesa, Federico, D. Fidel, Melardier, El Capitan y su Sra, Angelito, Miguel, Moran é invitados (Coro gral)

Aparecen por el foro Adriana del brazo de Federico y detrás D. Fidel, Vienen muy estirados y dándose mucho tono.

Melardier = (hablado)

Miguel, corra usted y que se dispongan á venir los invitados qe esperan

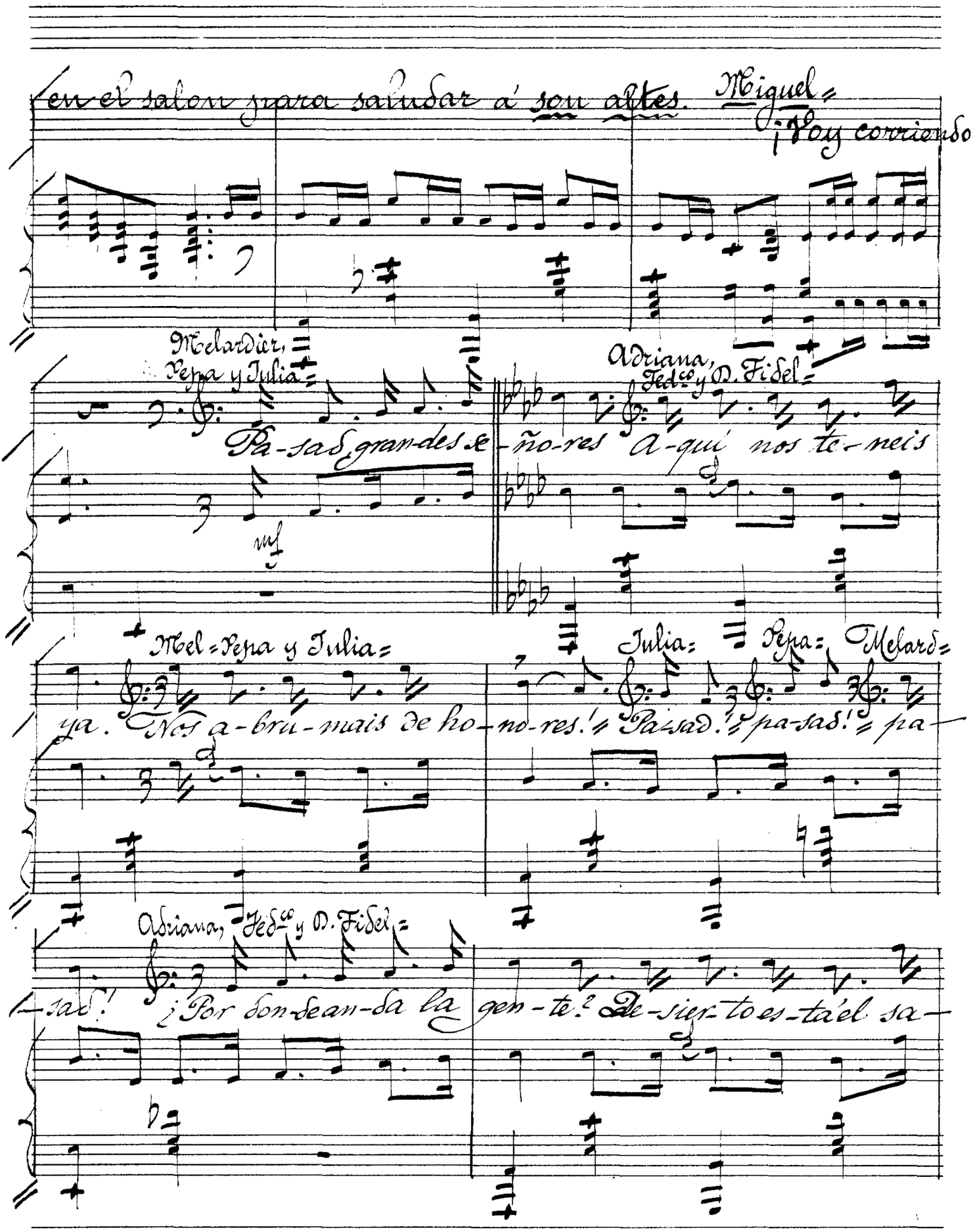
en el salon para saludar á sus altes.
Miguel=
¡Voy corriendo!
Melardier, Pepa y Julia=
Pa-sad gran-des se-ño-res
mf
Adriana, Fed.co y D. Fidel=
a-quí nos te-neis
Mel=Pepa y Julia=
ya. Nos a-bru-mais de ho-
Julia= Pepa= Melard=
no-res! Pa-sad! pa-sad! pa-
Adriana, Fed.co y D. Fidel=
-sad! ¿Por don-de an-da la
gen-te? De-sier-to es-tá el sa-

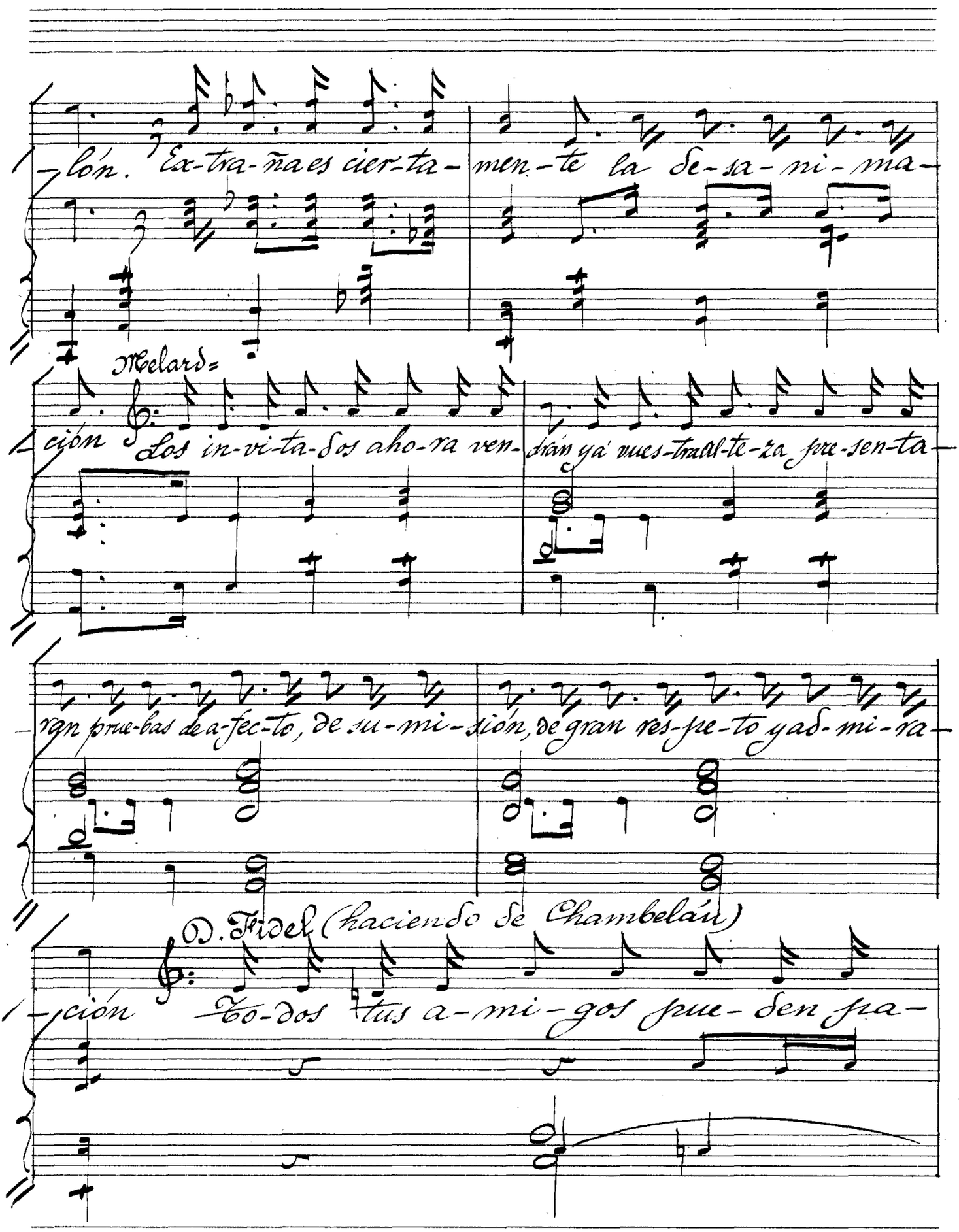
-ción. Ex-tra-ña es cier-ta- men-te la se-sa-ni-ma-
Melard=
-ción Los in-vi-ta-dos aho-ra ven- drán ya' vues-tra al-te-za pre-sen-ta-
-ran prue-bas de a-fec-to, de su-mi-sión, de gran res-pe-to y ad-mi-ra-
D. Fidel (haciendo de Chambelán)
-ción To-dos tus a-mi-gos pue- den pa-

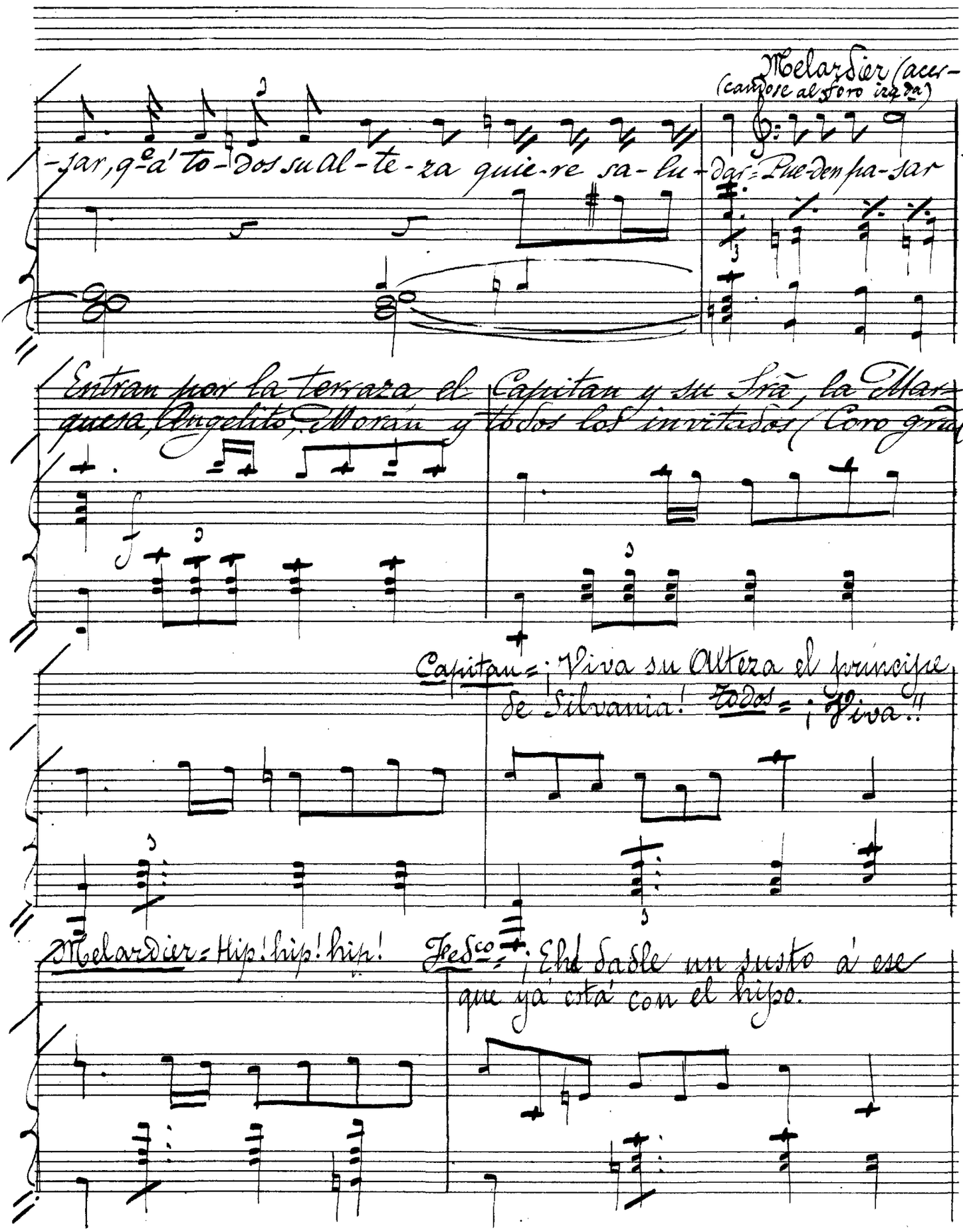

Melardier (acer-
(cantose al foro izqda)

-sar, qe á to-dos su al-te-za quie-re sa-lu-dar = Pue-den pa-sar

Entran por la terraza el Capitan y su Sra, la Marquesa, Angelito, Morán y todos los invitados (Coro gral)

Capitan = ¡Viva su Alteza el príncipe de Silvania! Todos = ¡Viva!!

Melardier = Hip! hip! hip!

Fedco = ¡Eh! dadle un susto á ese que yá está con el hipo.

Todos:

¡Dios col-me de ven-

tu-ras al prín-ci-pe re-al q.e a-ten-to y com-pla-

con 8as

-cien-te la fies-ta vie-ne á hon-rar

Melard:

Ca-llar-se que su Al-

loco

-te-za se vá á dig-nar ha-blar

Todos

A-ten-tos, su dis-

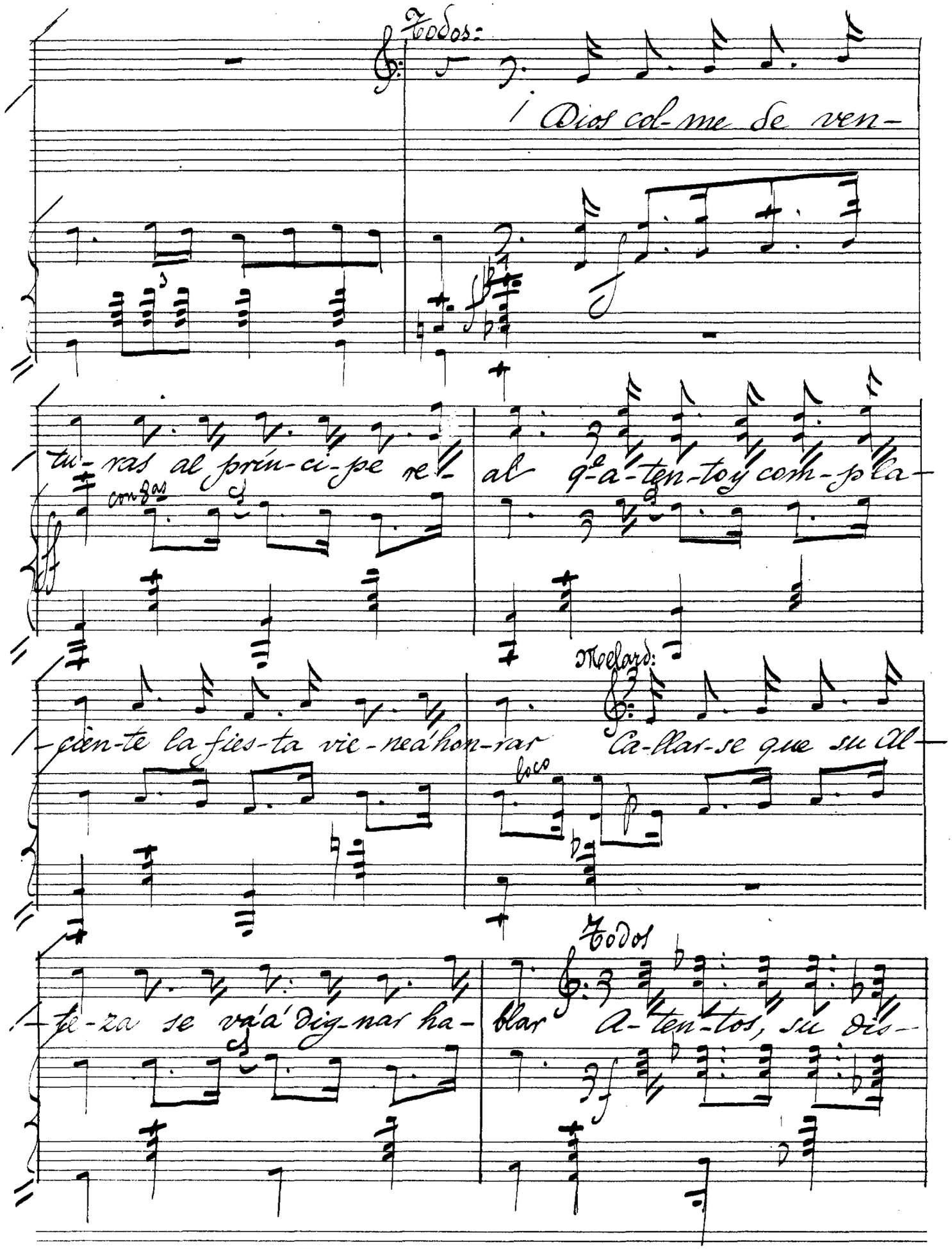

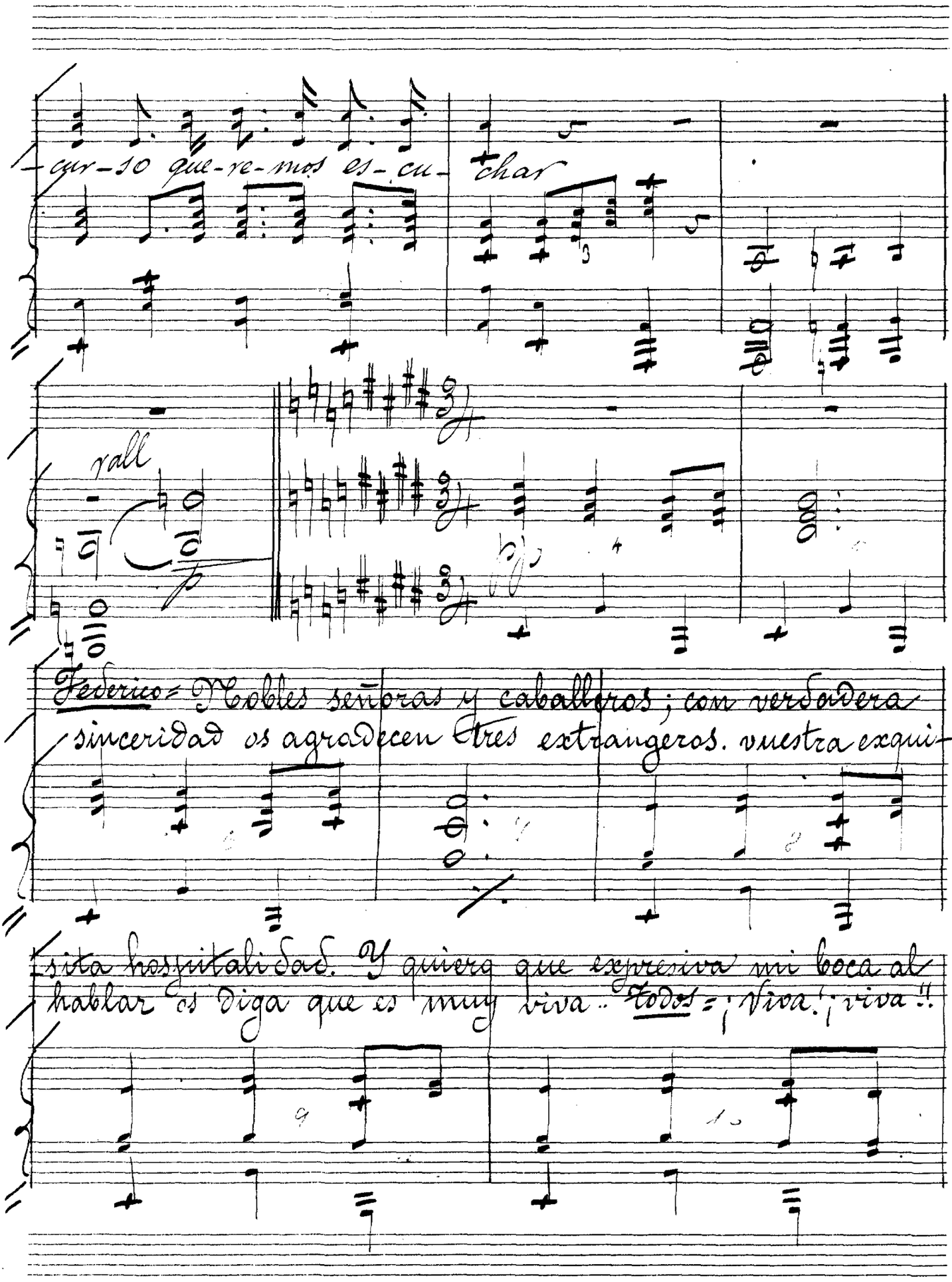
-gur-lo que-re-mos es-cu- char
rall
Federico= Nobles señoras y caballeros; con verdadera
sinceridad os agradecen tres extraingeros. vuestra exqui-
sita hospitalidad. Y quiera que expresiva mi boca al
hablar os diga que es muy viva.. Todos = ¡Viva! ¡viva!!

Fedco = Dejadme terminar... no se por donde iba, pero no he de olvidar, aunque cien años viva... Todos = ¡Viva!

¡Viva! Federico = ¡Pero ¿quereis callar? (aparte á D. Fidel) Estoy disgustado; esto es un abuso, ya me han destripado todo mi discurso).

pp

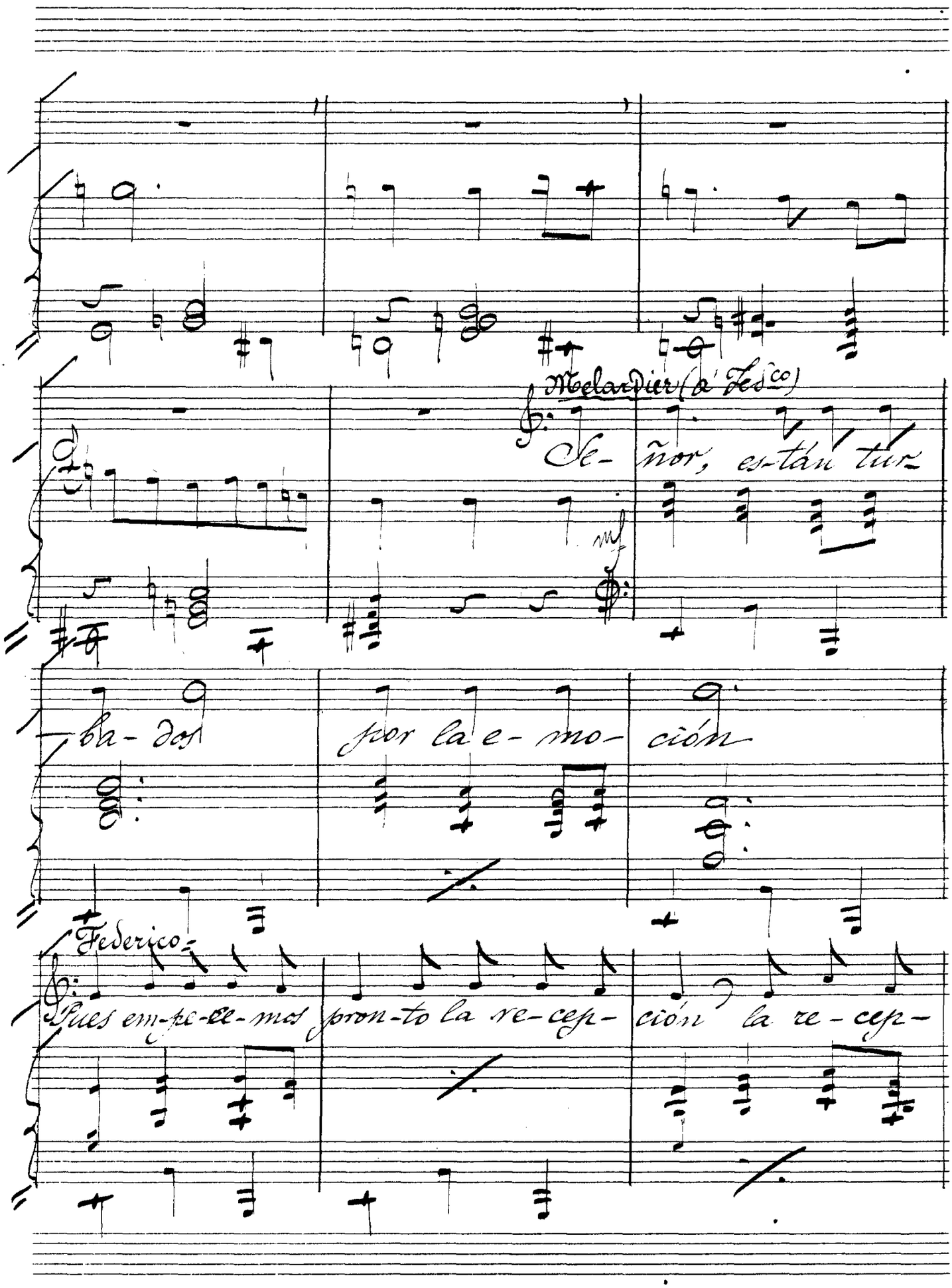
Melardier (á Fed^co)
Se- ñor, es-tán tur-
ba- dos
por la e- mo- ción
Federico
Pues em-pe-ce-mos pron-to la re-cep- ción la re- cep-

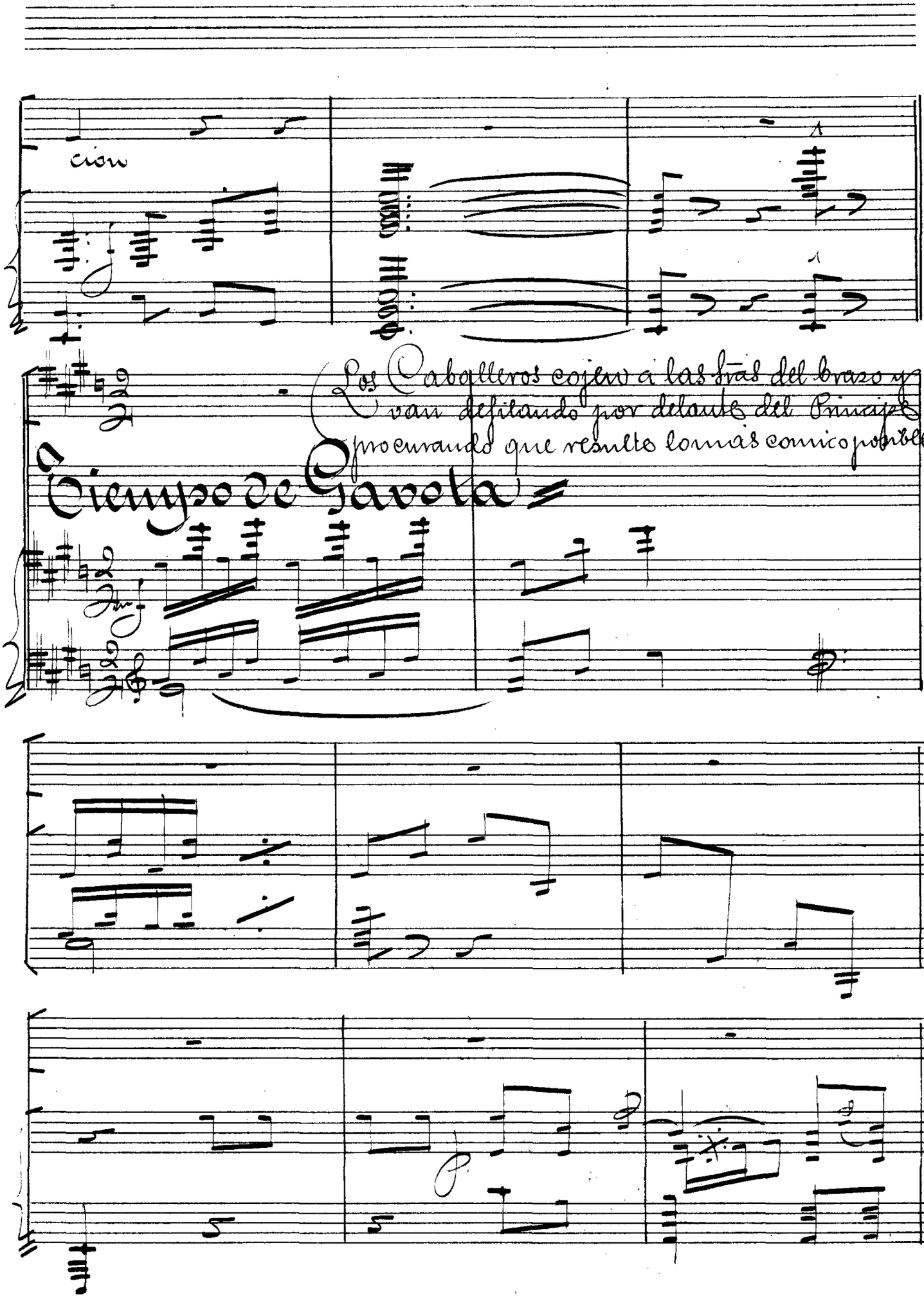
cion
(Los Caballeros cojen a las tres del brazo y van defilando por delante del Principe procurando que resulte lo mas comico posible)
Tiempo de Gavota

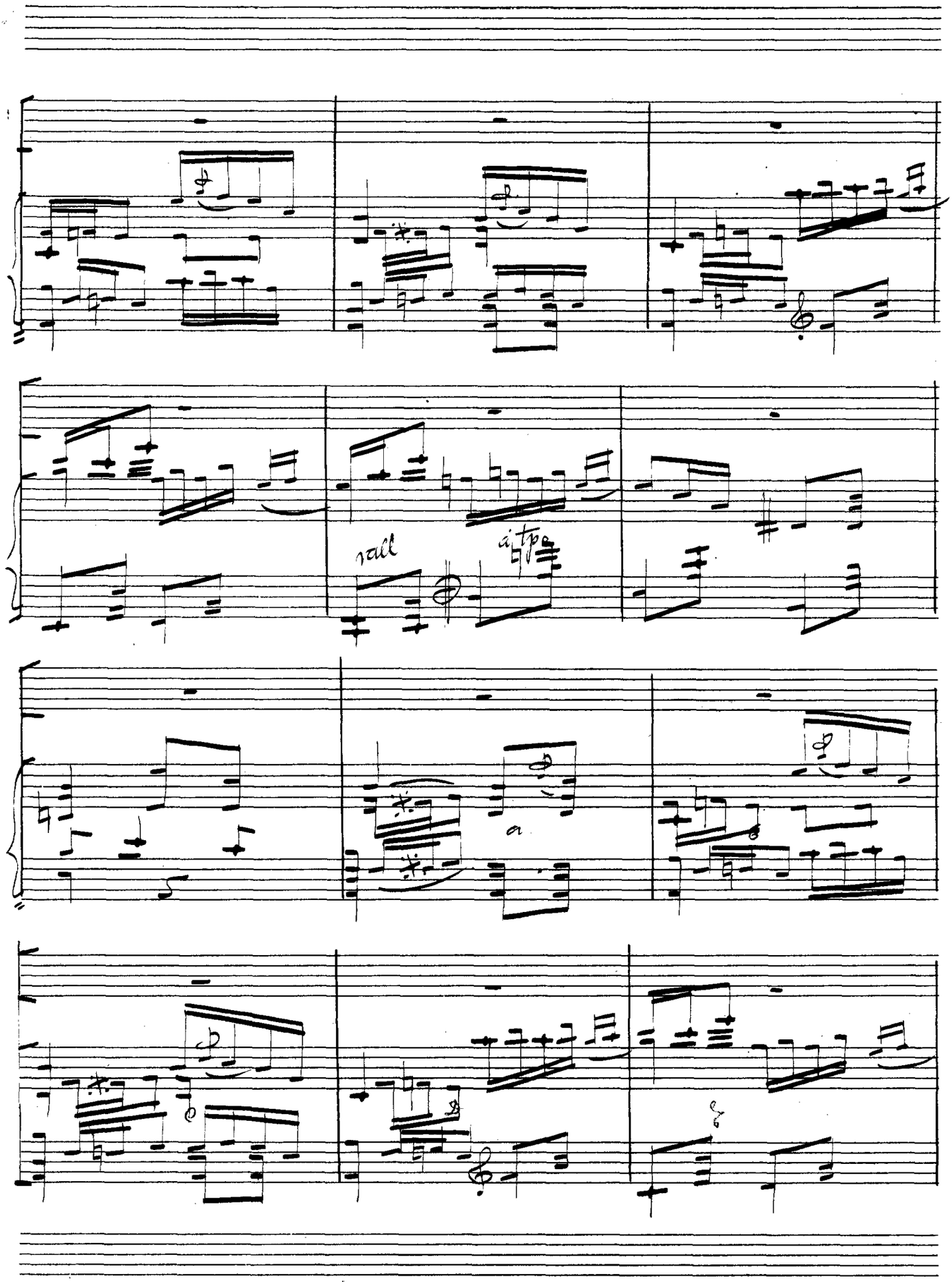
rall
a tempo

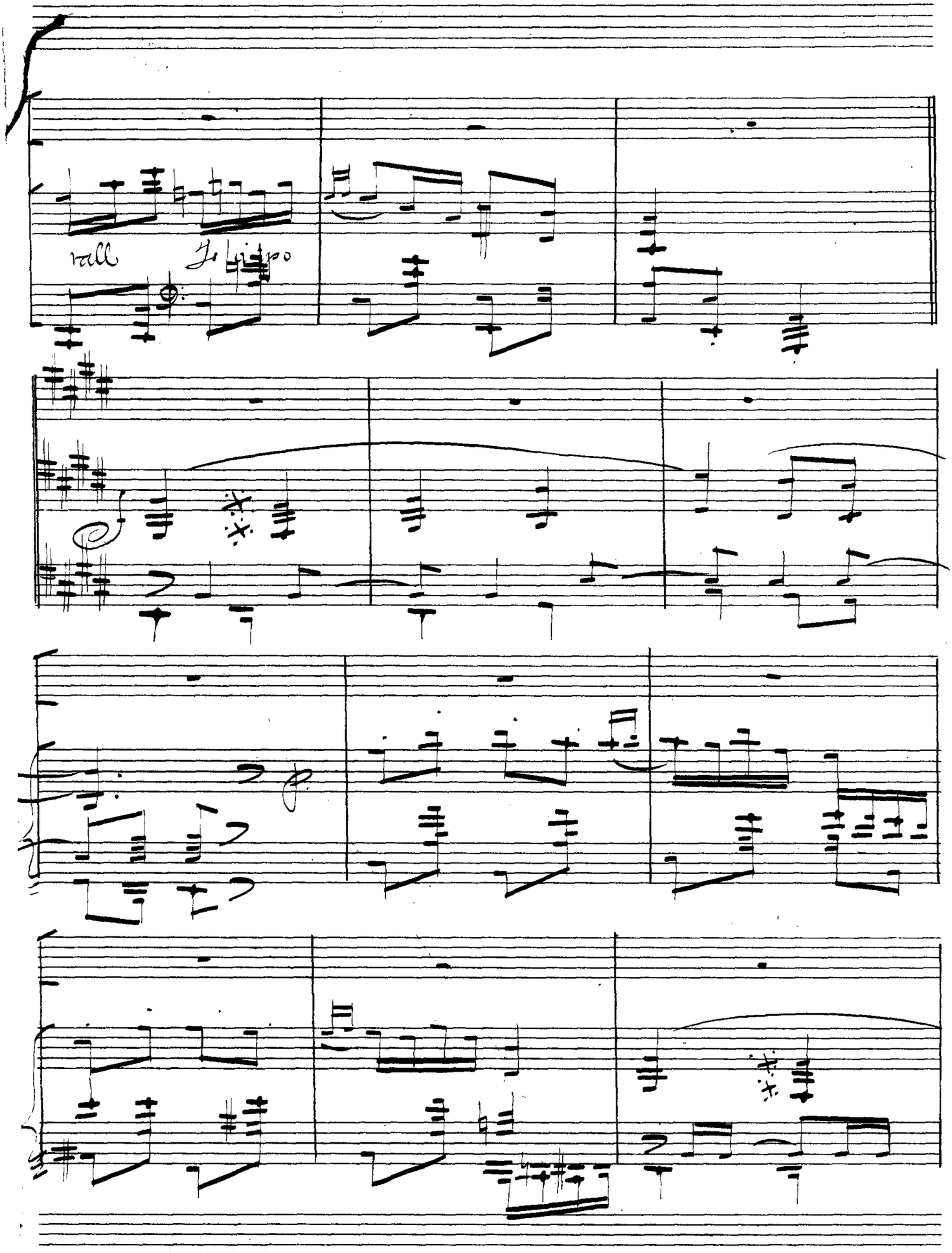
rall
Tempo

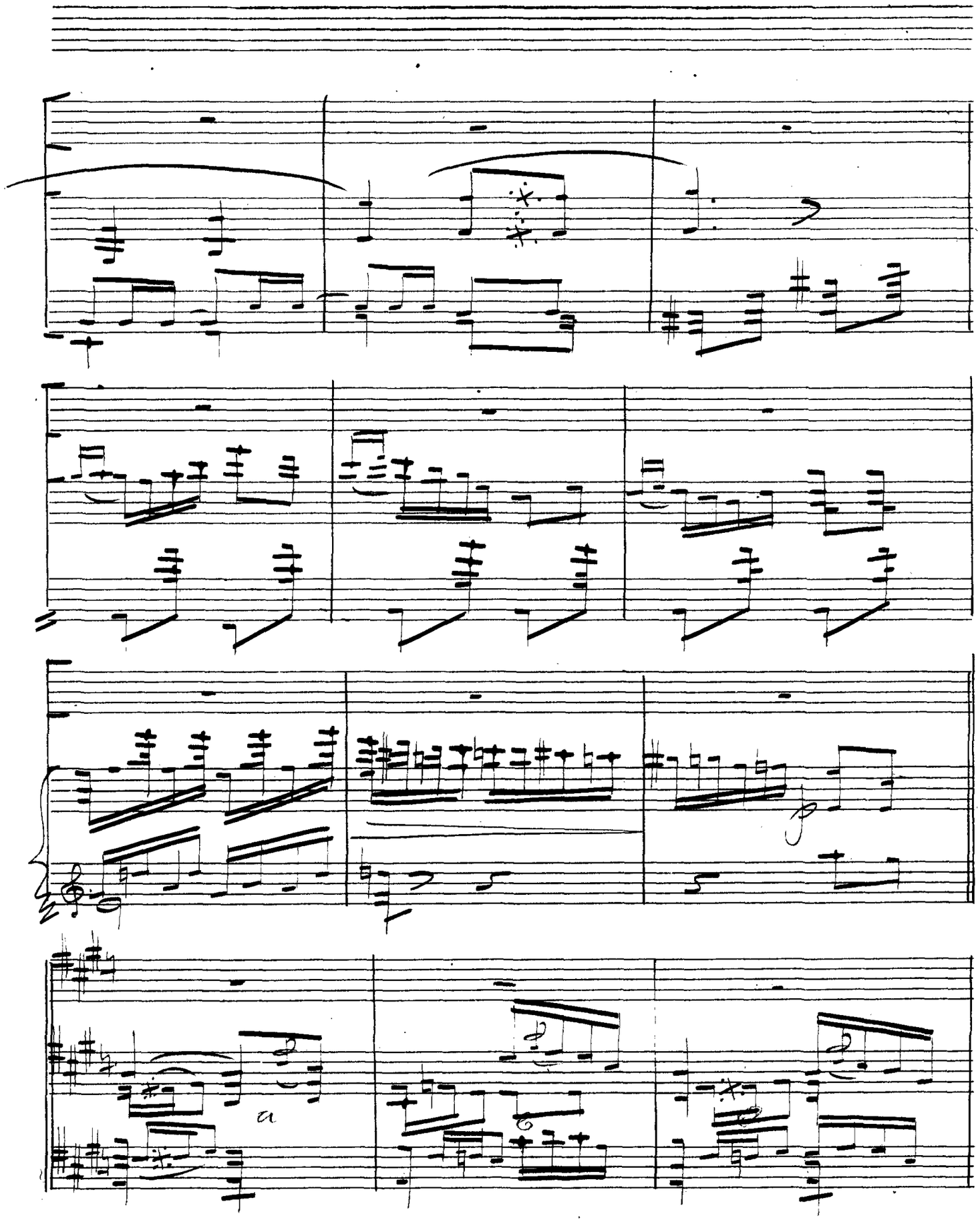

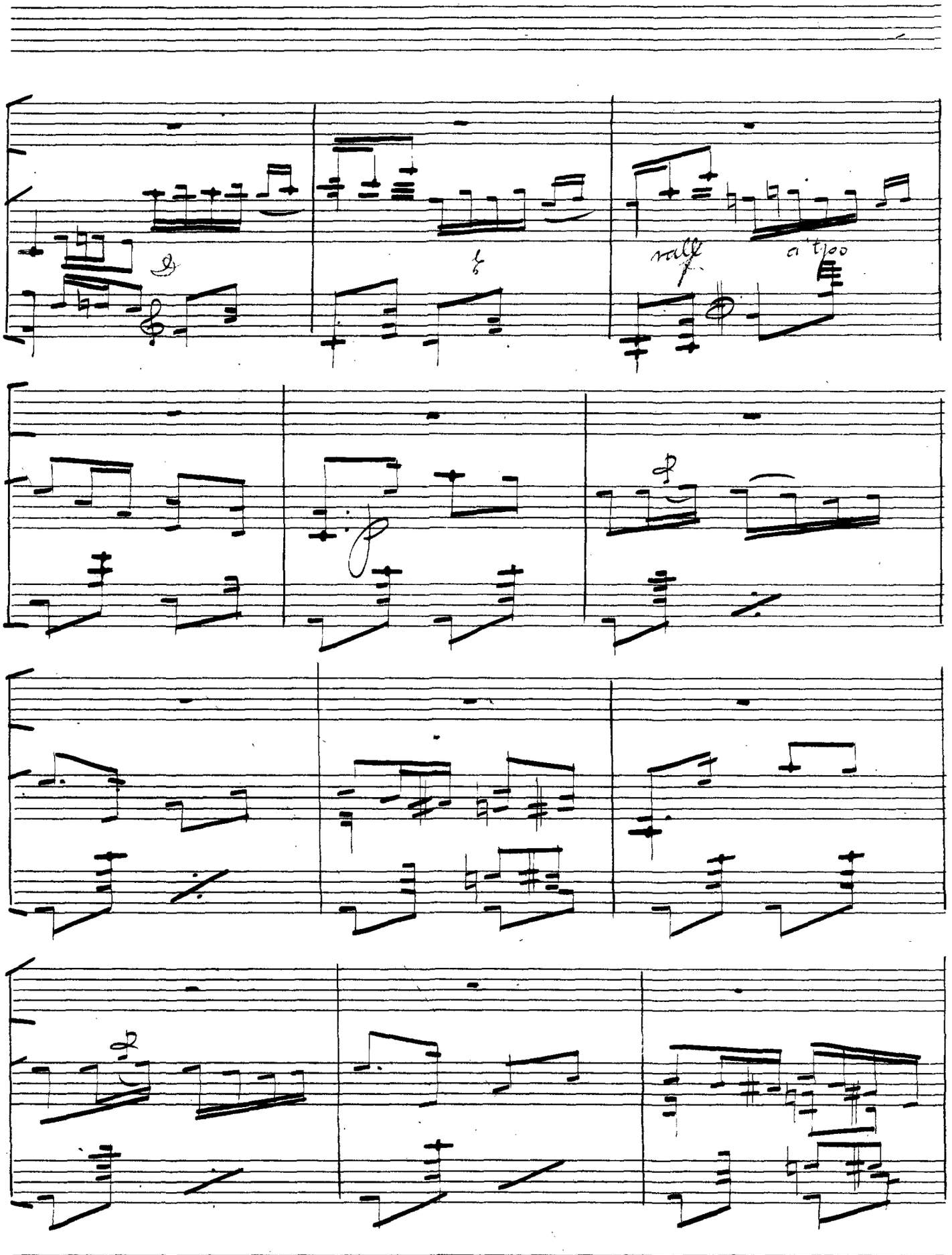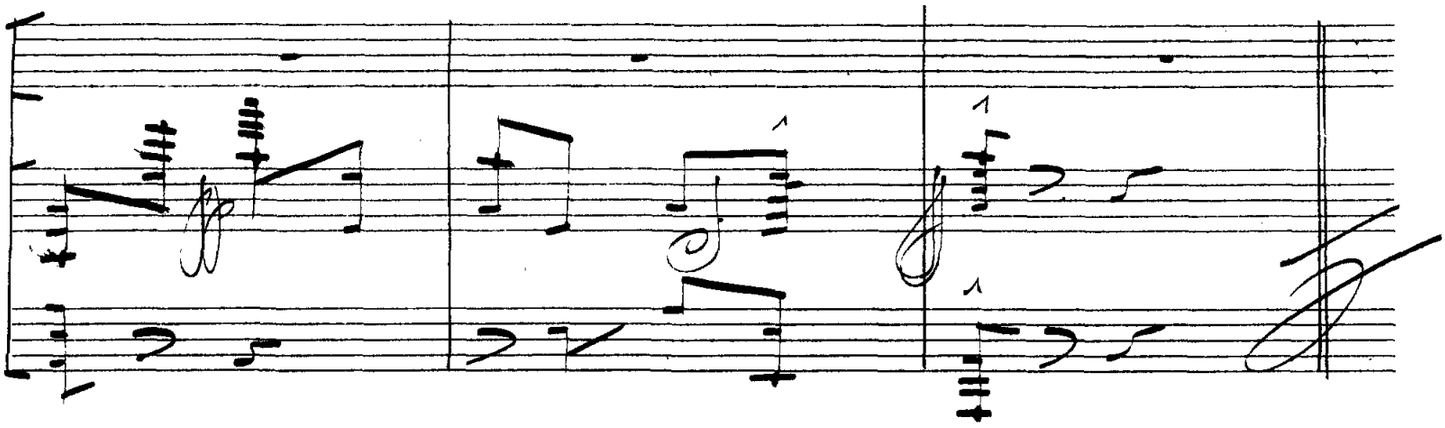
molto
a tempo