SOCIEDAD DE AUTORES ESPAÑOLES-MADRID

Parte de Apuntar ó Dirigir.

Los Sabios Doctores

Nº 1

Mati, Ototo, Luisa, Marina, Consuelo, Felipe y Coro de Camareros

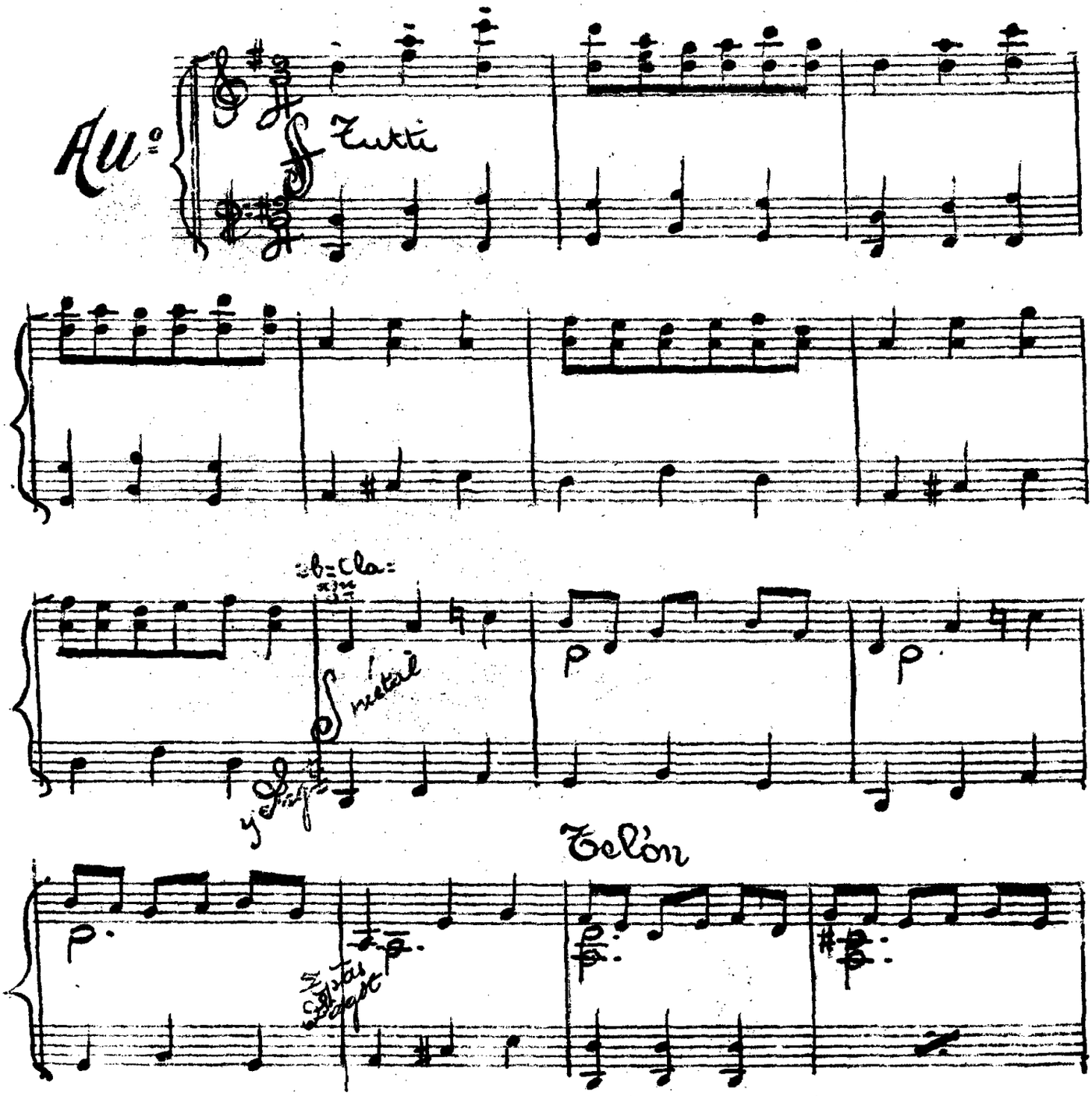

ARCHIVO SGAE

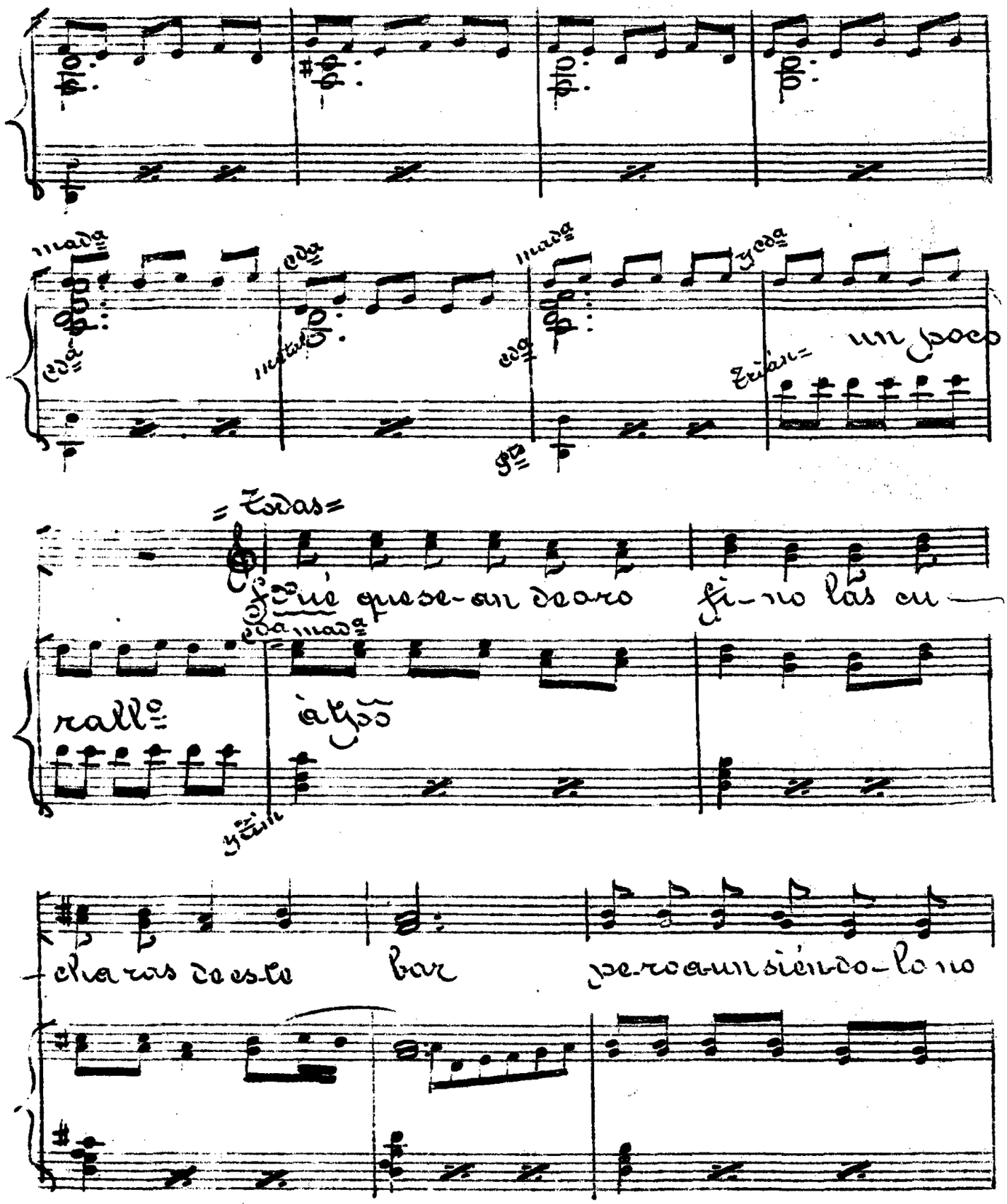

ARCHIVO SGAE

= Felipe =

exi-gen tan-ta con-ta-bi-li-dad. a-ten-

p.

1

ción à las en-trantes y po-qui-to mur-mu-

f Clar Fagt Trpas Corns Cello

Cda

-rar que son siempre las sa-lien-tes las que

Timbl

tien ganade ha-blar

f Cda Timbl

Gtas Ob Trgl

pp Clar Cda

ARCHIVO SGAE

Nati

¡Calle señor Felipe y no empiece á regañar

Sr. Felipe

¡Es que sus vais del seguro en meticulosidad

Coro

Si viene el po-llo de tos los di-ces

mad.a y c.da

al que mo-cha-las le ten-go ya

ARCHIVO SGAE

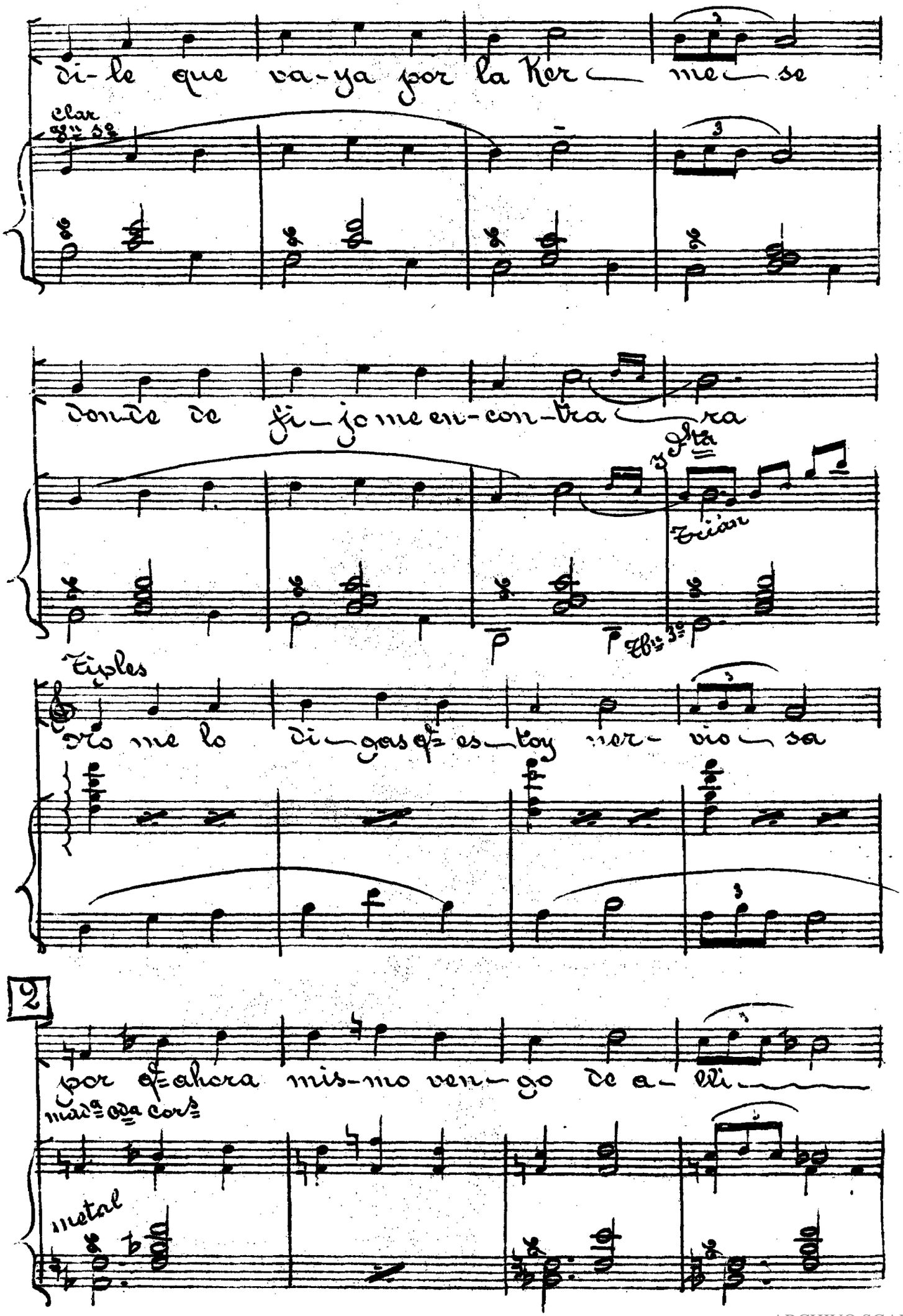

ARCHIVO SGAE

y con mi no-vio bai-lé u-na co-sa

que esta de mo-da mar-car-se a-si

y Tbns

Timb

=Todas=

Marcar-se a-si

Tutti

3

=Sr Felipe=

Allettto ¿Que va á ser esto? ¡Que atrocidad!

ARCHIVO SGAE

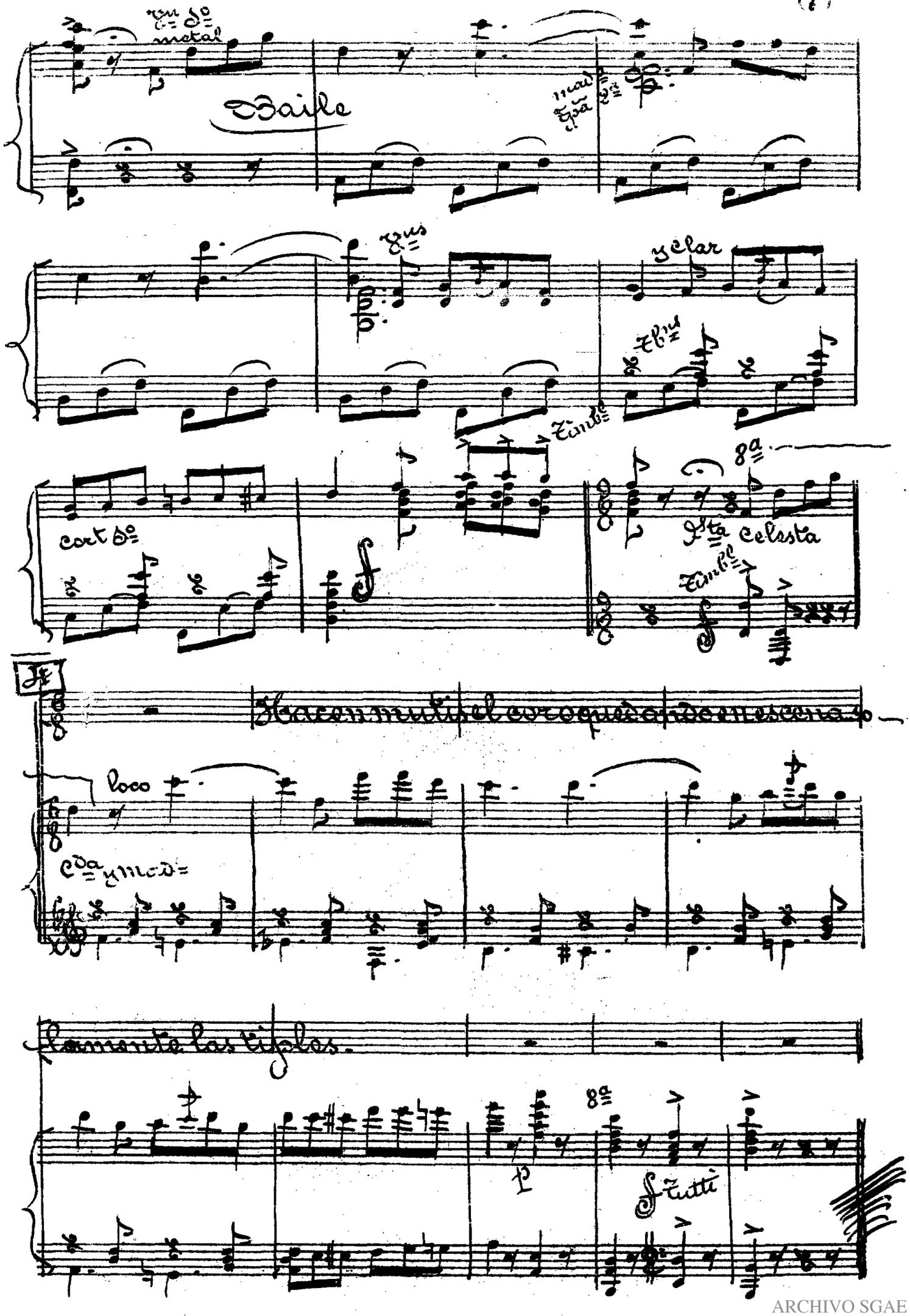

ARCHIVO SGAE