SOCIEDAD DE AUTORES ESPAÑOLES - MADRID

N.º 9

Nati, Ctoto, Luisa, Marina,

Luis El Romántico y Felipe

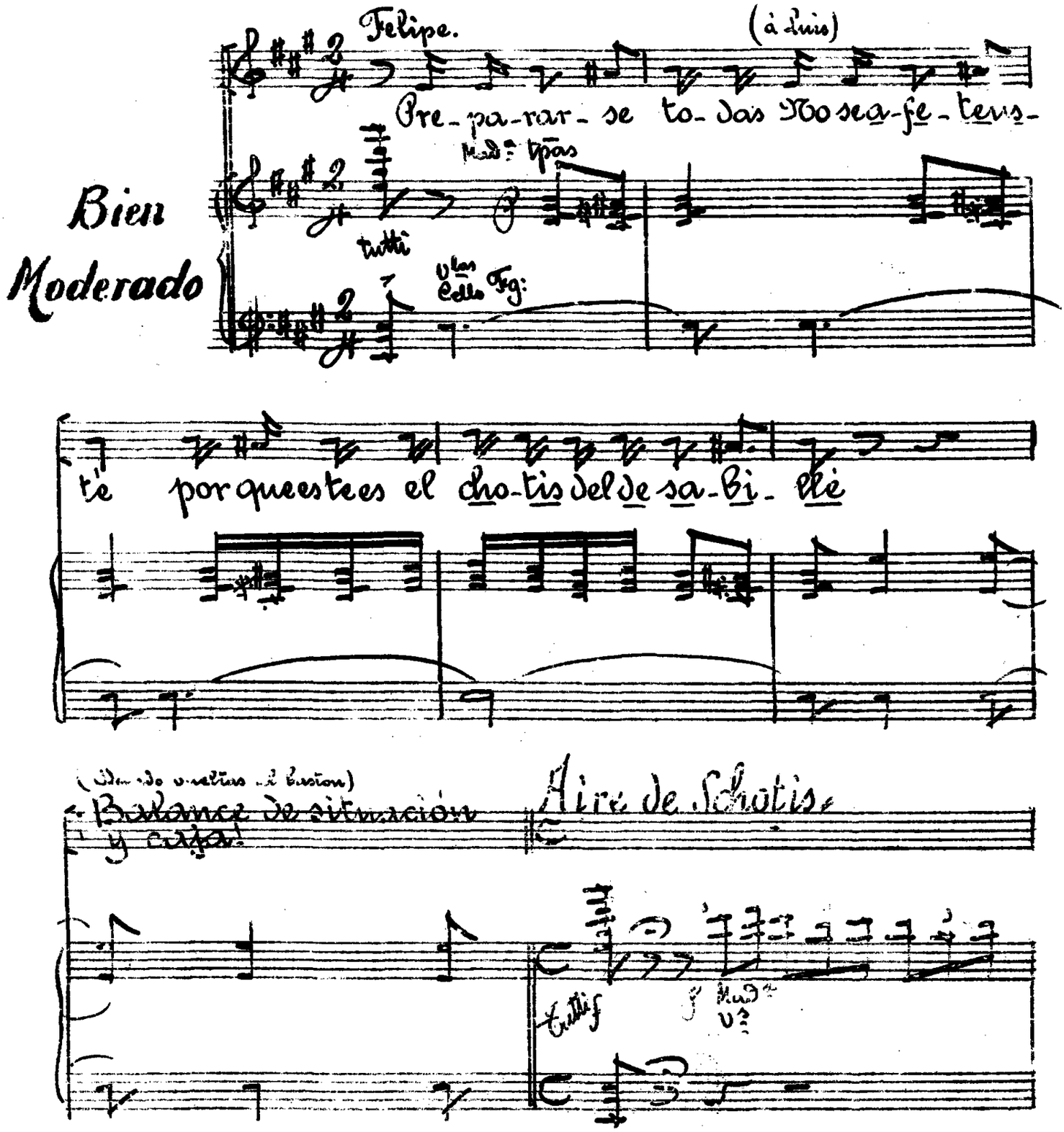

ARCHIVO SGAE

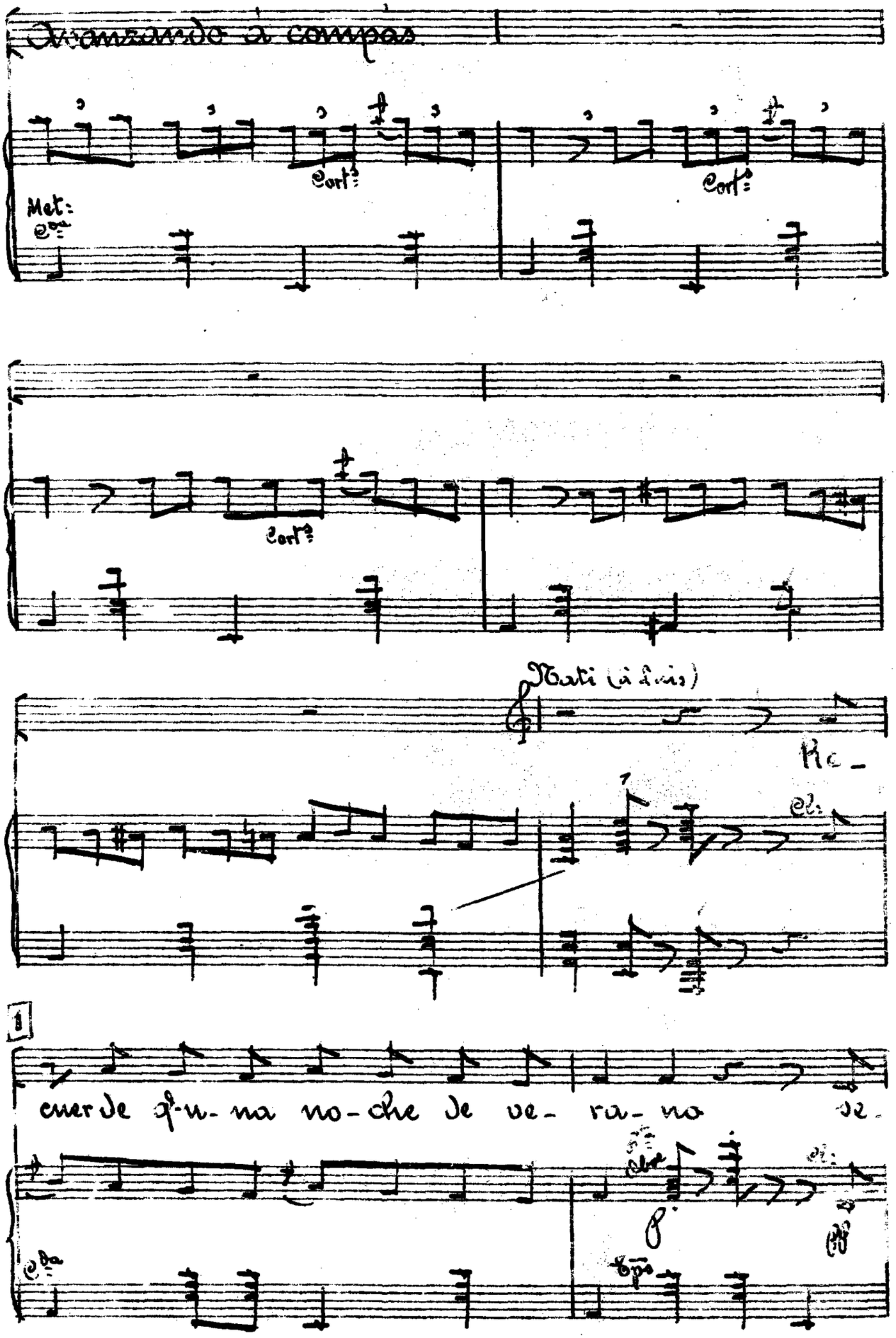

ARCHIVO SGAE

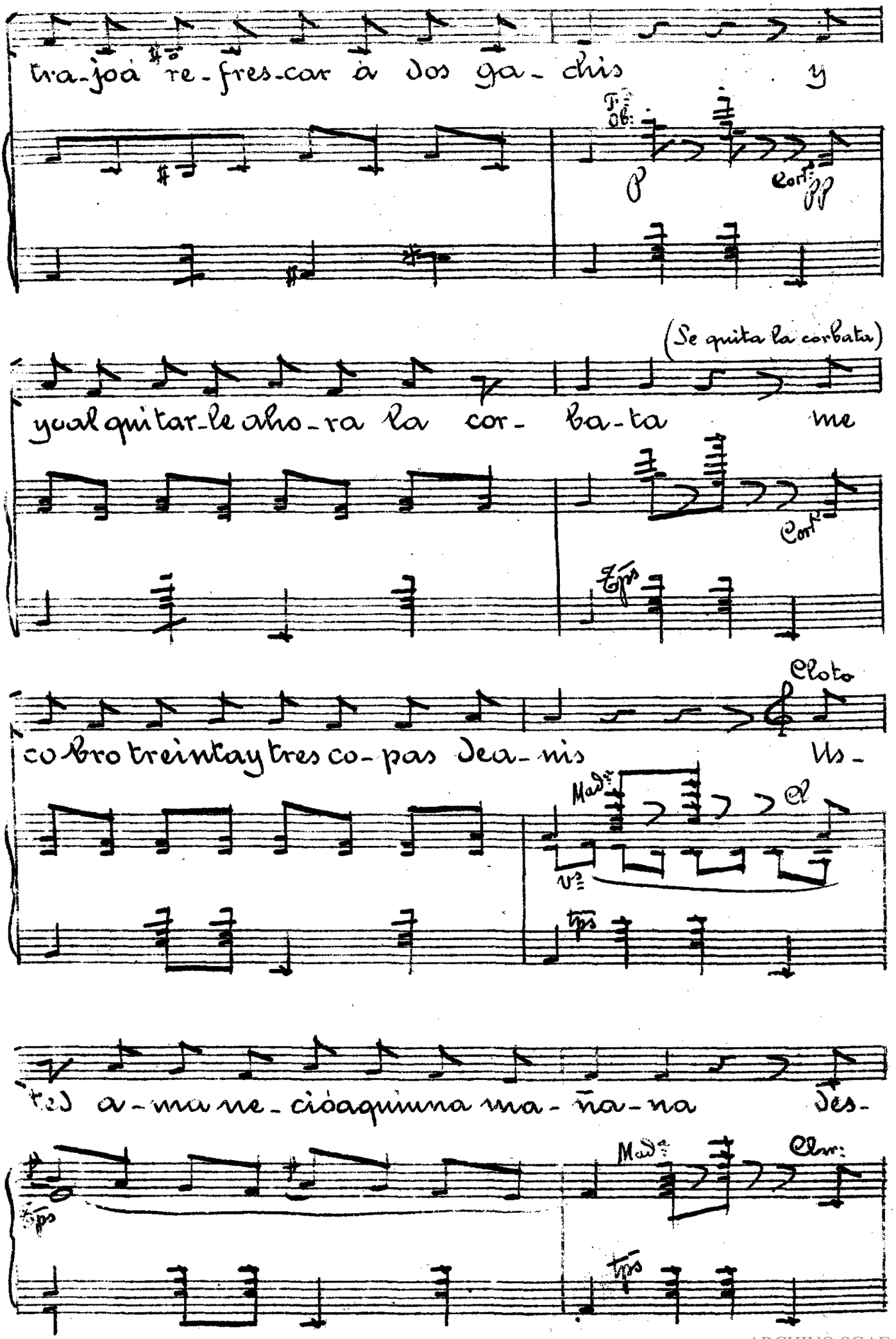

ARCHIVO SGAE

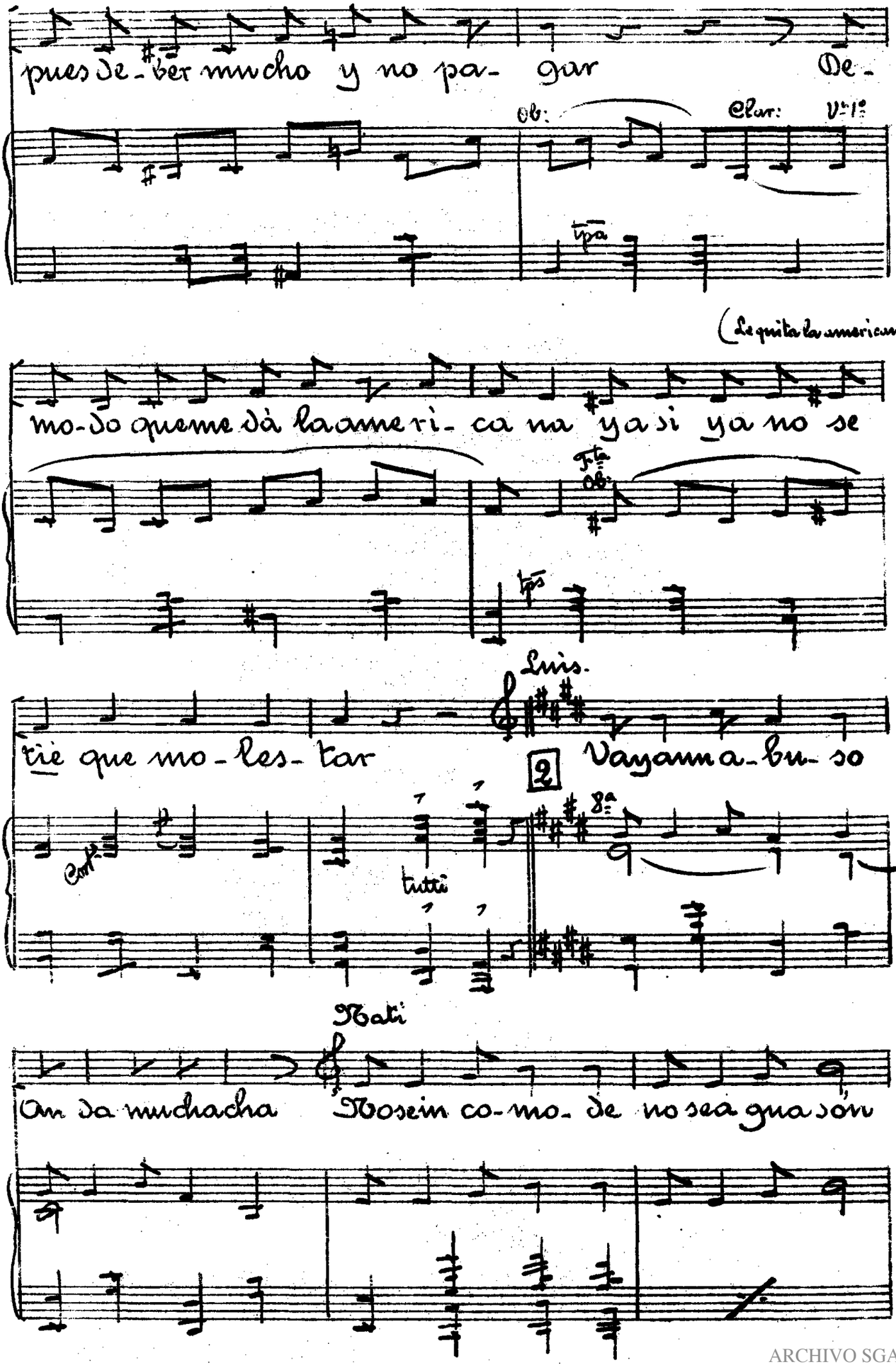

ARCHIVO SGAE

(12)

¡Aun parroquiano ¡Que po-ca la-cha! ¡Es toe sun ro-bo!

Felipe (con bastón)

¡Chist cal de rón!

Marina (igual que las otras)

Por lo que me de-be vengaà cà el som-

Vn 1º

Tps

Madª

Luisa

bre — ro Y el cin tu-ron-ci-to que es lo que yo

Fta Ob

y Ob:

Tgto

Nati

quie-ro Y los pan-ta-lo-nes

Luis

¡E-so ni San

Madª

Cort: 1º

Tb 1º

Tpas

Fg

ARCHIVO SGAE

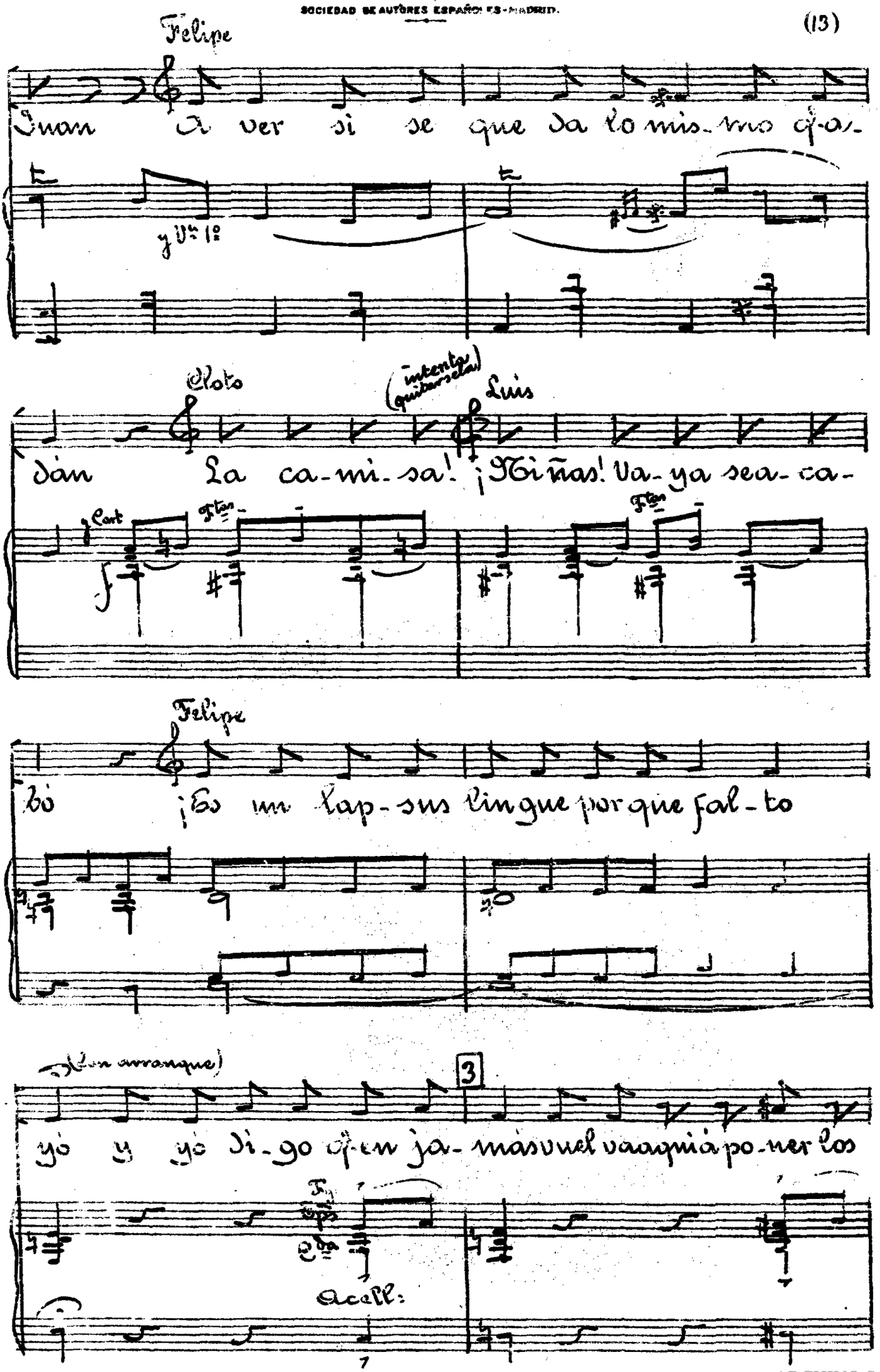

ARCHIVO SGAE

SOCIEDAD DE AUTORES ESPAÑOLES - MADRID

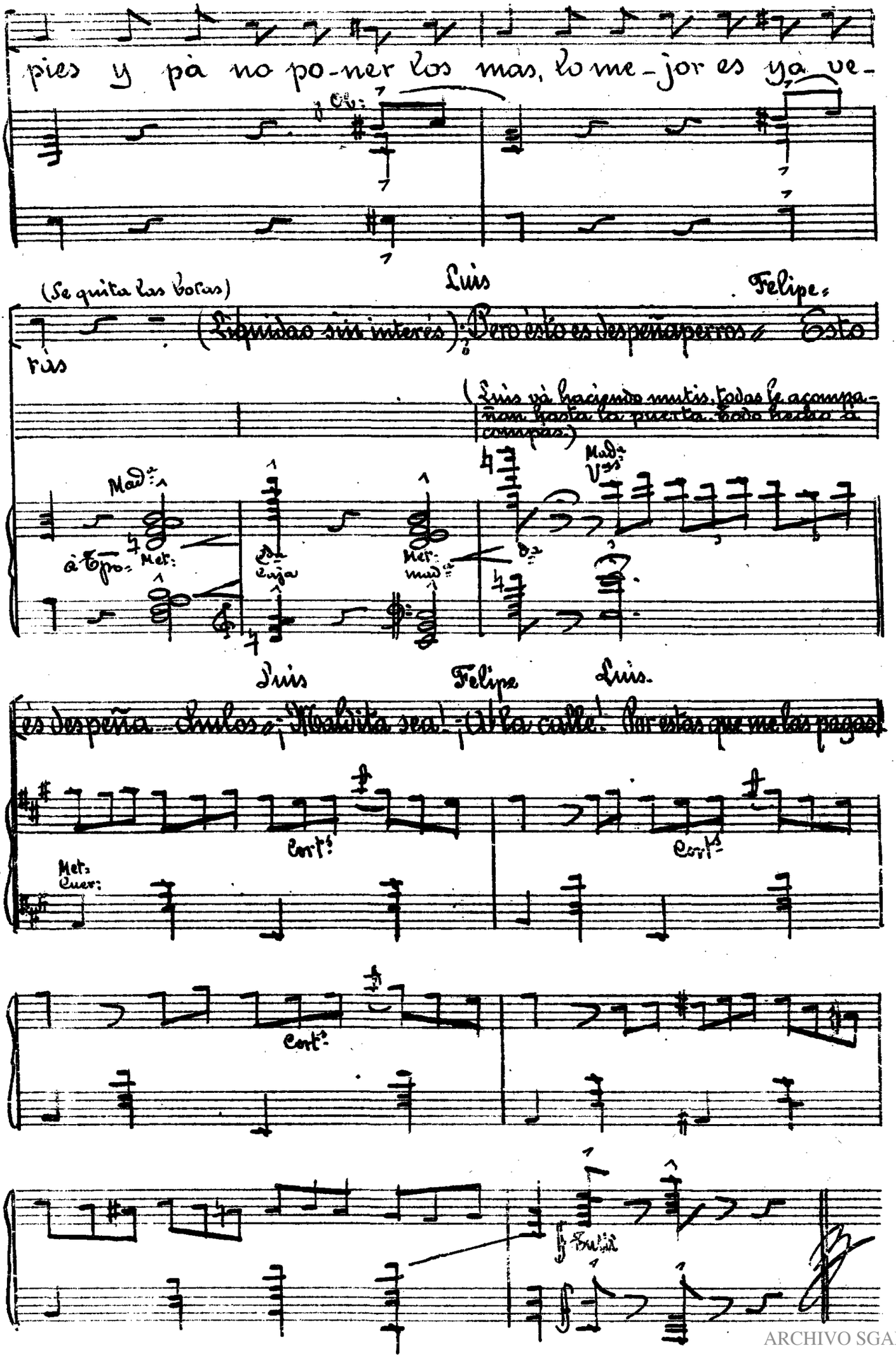

ARCHIVO SGAE