Marie Brizard - Parte de Apuntar

N.º 3

Cármen, Remedios, Blanca, D. Juan, Ramón y Emeterio

(sale Cármen)

ff

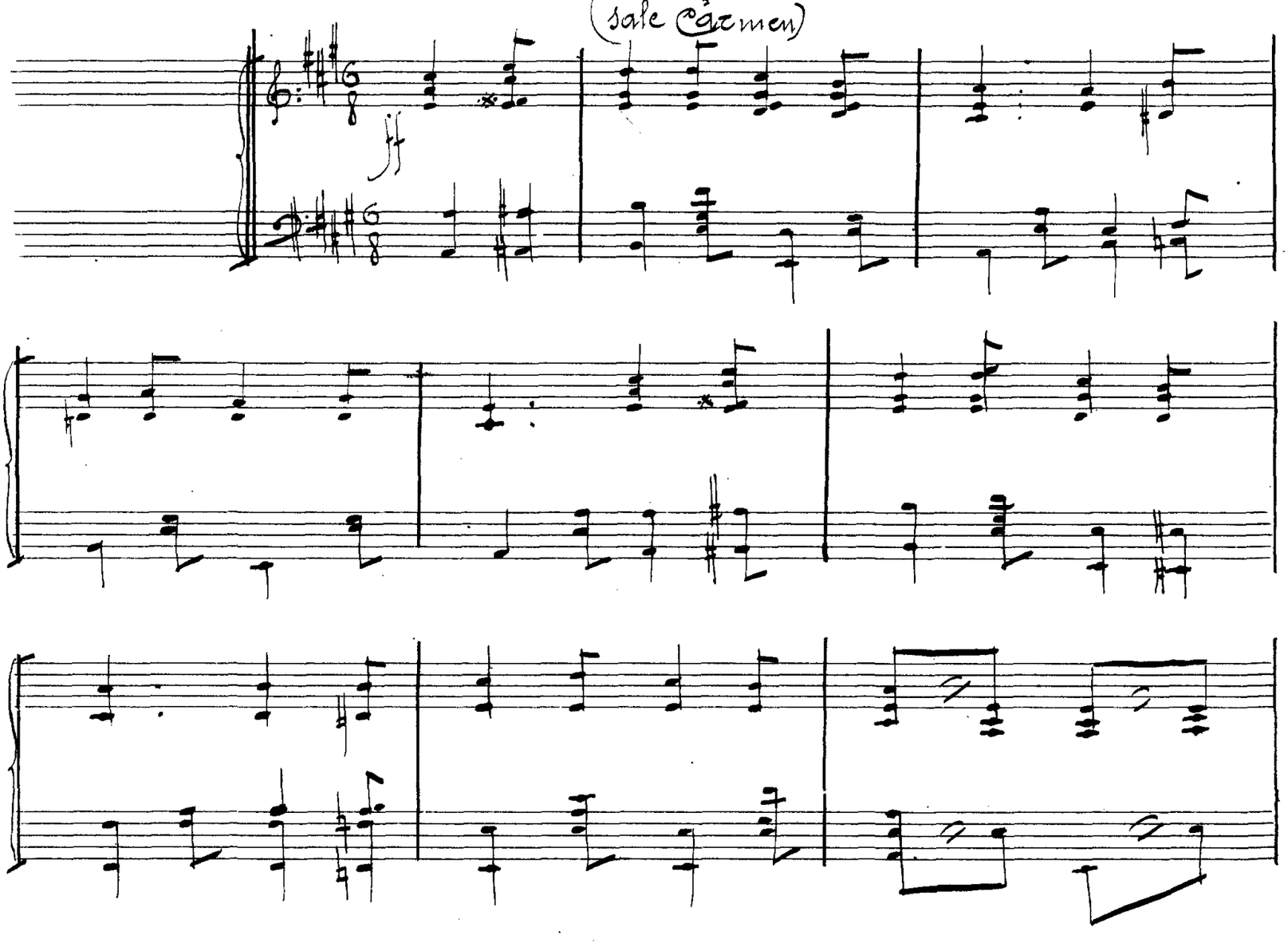

Cármen

Yo soy u-na chi-ca mo-des-ta y su-
en los cos a- mo-res yo nun-ca he pen-

Unis canto

fri-da que su- po en el mundo lu- char con ya-
sa-do pues sé que los hom-bres no son de fi-

lor
ar

que quiere tran-
nin- gu- no has ta a-

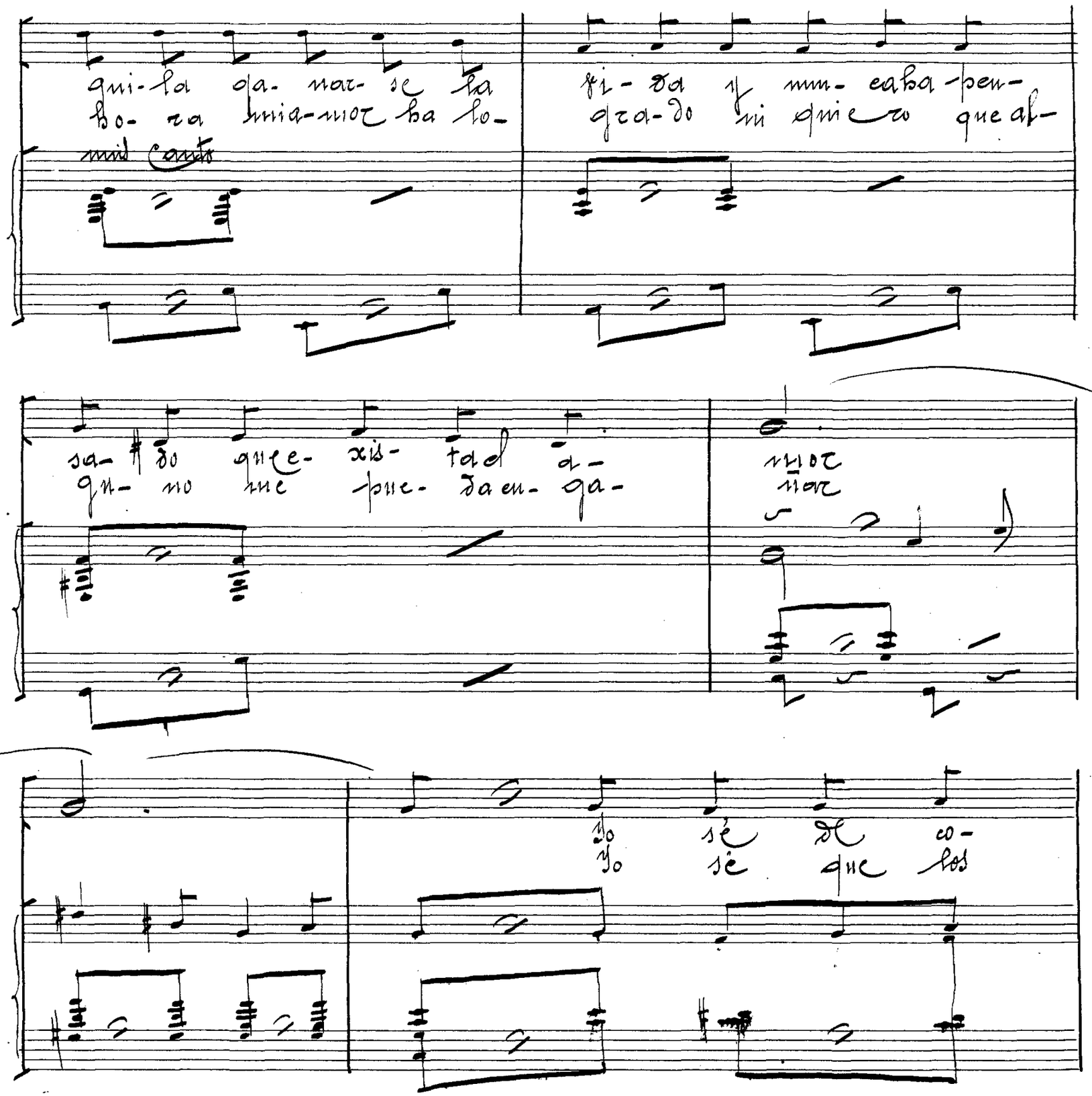

qui-la ga-nar-se la vi-da y nun-ca ha-pen-
ho-ra mia-mor ha lo- gra-do ni quie-ro que al-

mis canto

sa-do que e-xis-ta el a- mor
gu-no me pue-da en-ga- ñar

Yo sé de co-
Yo sé que los

ci- na, yo sé de cos- tu- ra, mis ra- tos per-
pi- llos nos mien- ten a- mo- res que siem- pre es sus es-

di- dos me gus- ta le- er, me agra- da es- ta
cla- va la po- bre mu- jer. Lo di- cen los

ca- sa y se me fi- gu- ra que to dos us-
li- bros de gran- des au- to- res; por e- so en mis

poco rall

Menos - a tempo

Todos (menos Carmen)

te- des me van á que rer
o- cios pre-fie-ro le - er La mu-cha-cha es u- na

per- la que en - con- tra - mos de o- ca-

sión a la fuer-za hay que que-

rer- la y ha de ser la so - lu-

ción su ad-qui-si- ción

Carmen

Lo que quieran ga- na-

mf

rè pa- ra mi lo prin- ci-

pal es sa- ber si les gus-

tè ò si les pa- rez- co

mal

Todos

del sa- la- rio ma- die ha-

ha- ra mi es lo prin- ci-

pio por que a- quí lo prin- ci-

pal el sa- ber si les gus-

pal es sa- ber si nos gus-

tè ò si les pa- rez - co

tò ò si nos pa- re- ce

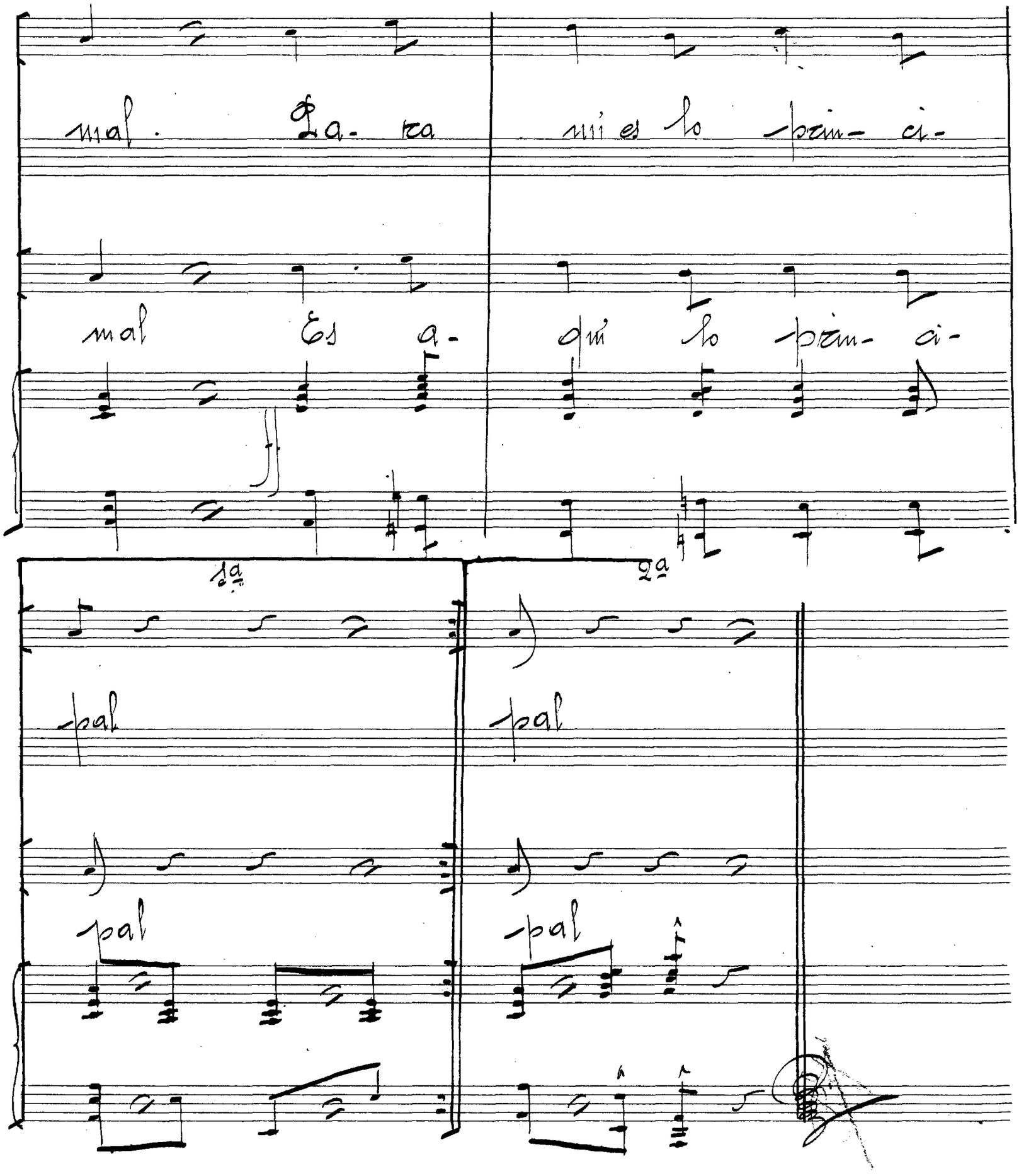
mal. La- ra
mi es lo -prin- ci-
mal Es a-
qui lo -prin- ci-
1a
2a
-pal
-pal
-pal
-pal