TRES DIAS PARA QUERERTE

Comedieta musical en dos actos

Letra de F. LOZANO

Música del Mtro. F. ALONSO

Nº 11 (A) = 1ª Vedete, 2ª Vedete, Cortejada (3ª Vedete) Galán, y Tiples Vicetiples y Actores.

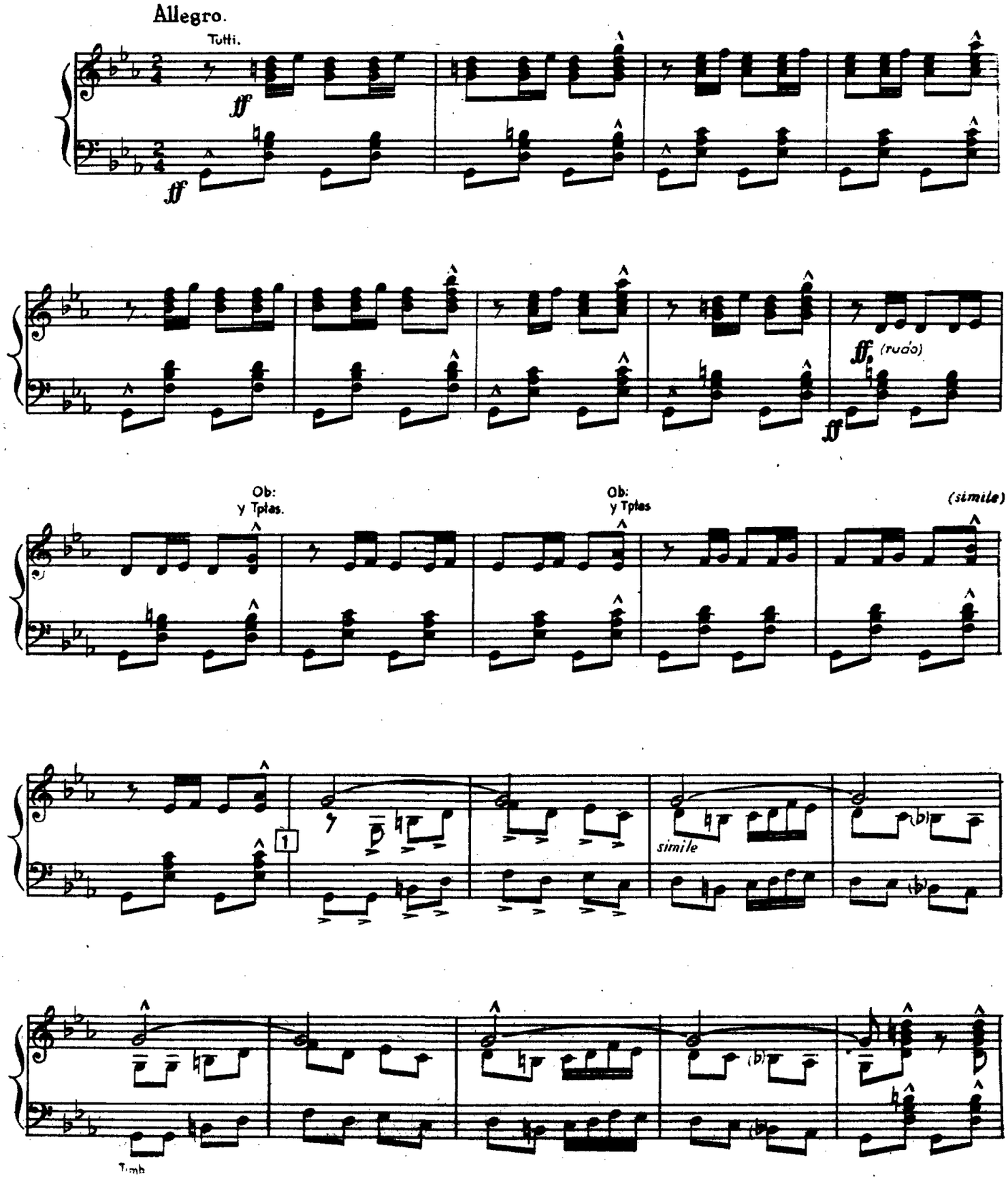

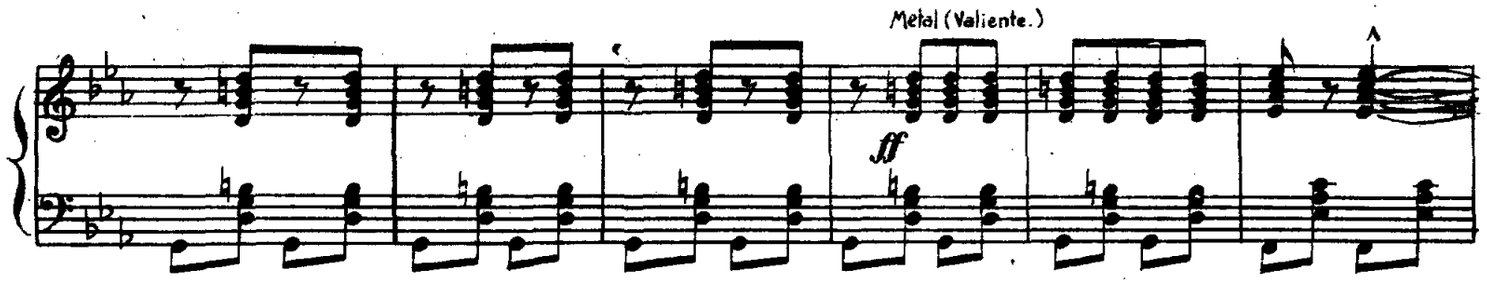
Metal (Valiente.)
ff

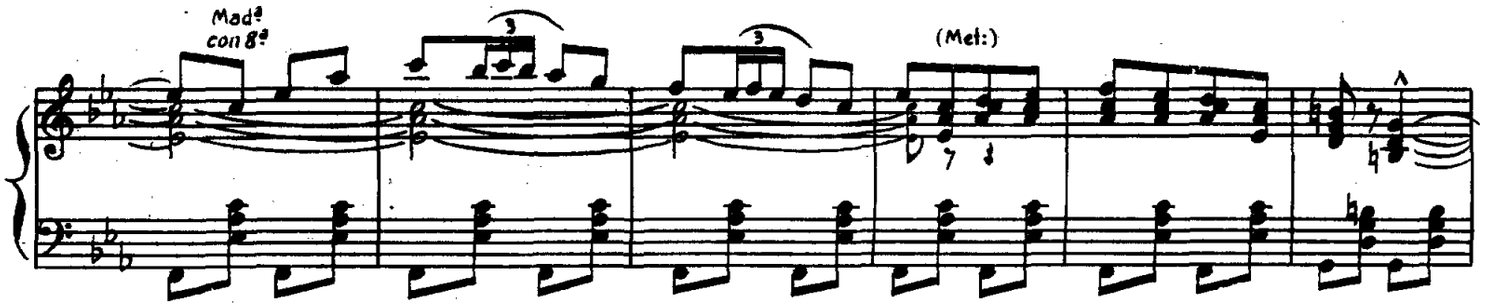
Madª con 8ª
3
3
(Met:)

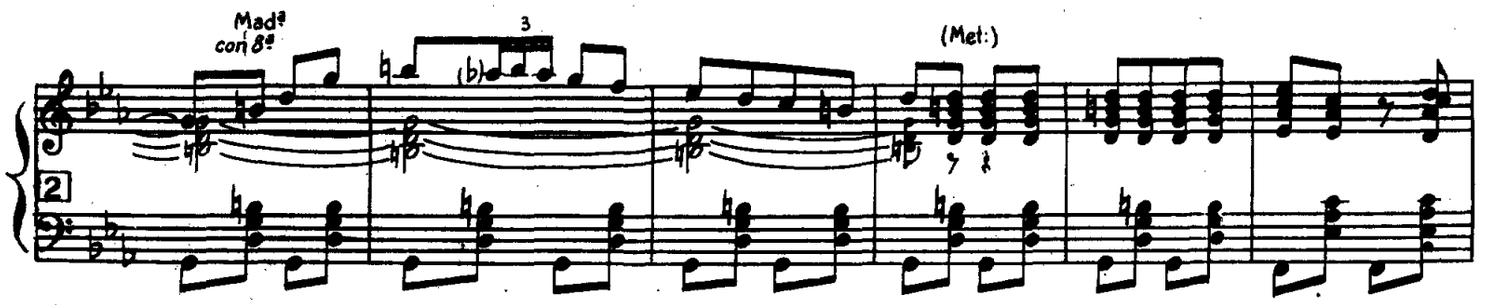
Madª con 8ª
3
(b)
(Met:)
2

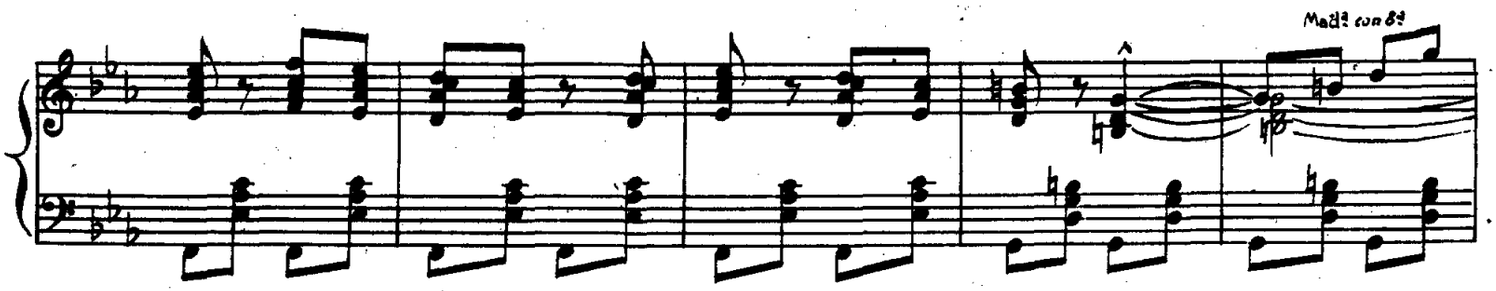
Madª con 8ª

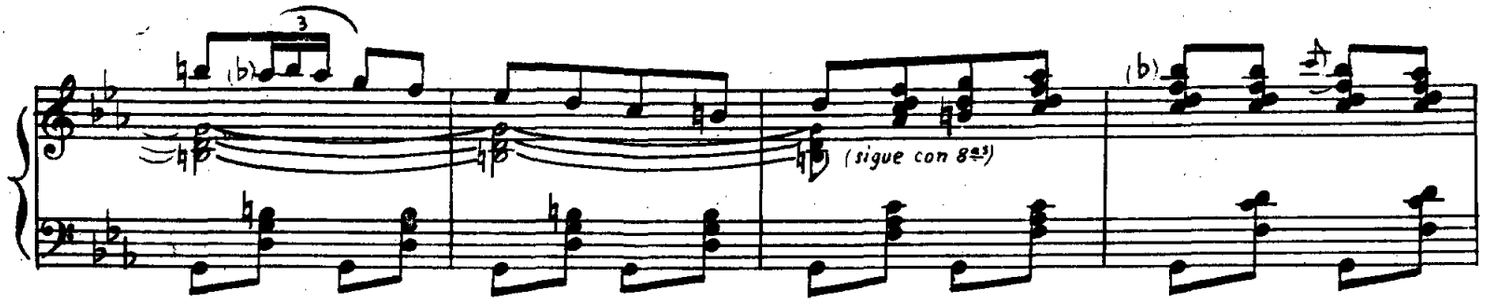
3
(b)
(sigue con 8ª)
(b)

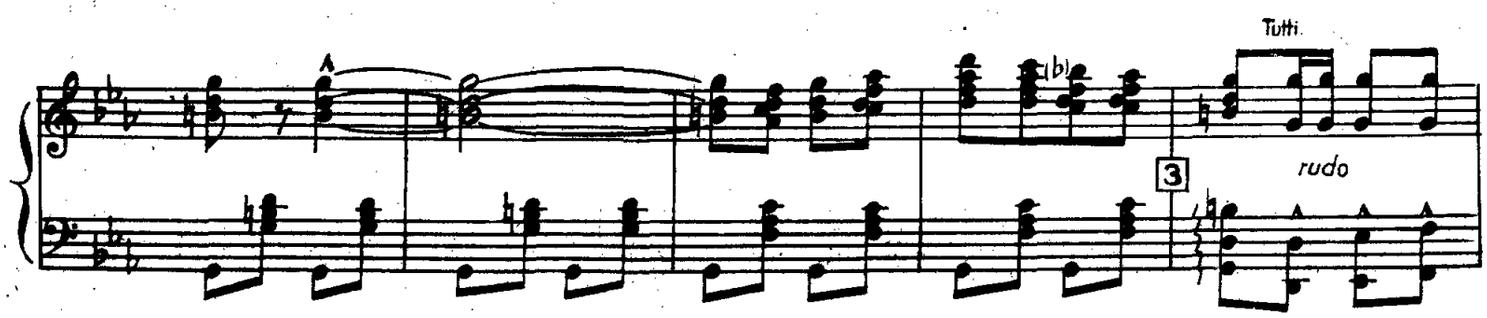
(b)
Tutti.
3
rudo

Vedete =

Pa - la — bri - las — — — — pa - la -

Clar:s y Sax:s

p (con 8ª)

Piano. y Cda.

Pandereta.

p

Fag:

- bri - las de ca - ri - ño — — — no me di - gas — —

y Tpas y Tbòn.

Caja.

— — — — no me di - gas al o - i - do — —

y Tpas.

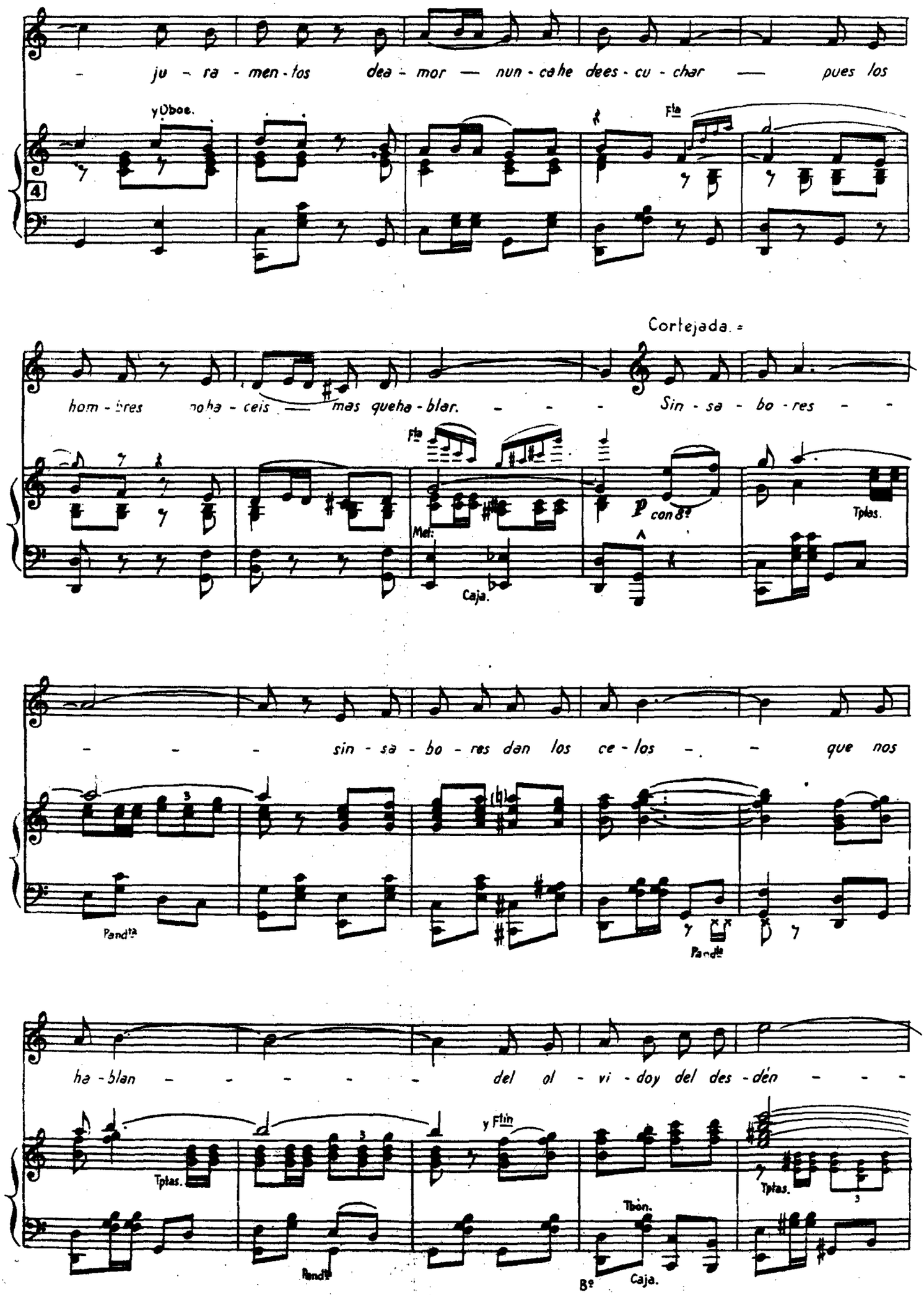
ju - ra - men - tos dea - mor — nun - ca he dees - cu - char — pues los
y Oboe.
Fta
hom - bres no ha - ceis — mas que ha - blar. - - - Sin - sa - bo - res - -
Cortejada.
Fta
Met.
Caja.
con 8ª
Tplas.
- - - sin - sa - bo - res dan los ce - los - - que nos
Pandta
Pandta
ha - blan - - - - - del ol - vi - doy del des - dén - - -
Tplas.
y Ftin
Pandta
Tbón.
Bº
Caja.
Tplas.

Vedele.-

- pa - la - bri - tas que hie - ren y teha-cen pe - nar. Pe - ro

(sigue)

Clar:s Saxs. y Cdª

p Tpa.

5

lue-go - - - - - co - mo sa - ben con - so - lar. - -

y Ob:

y Tpa 2ª

Fag:

Pandª

Pandª

Tpas y Tbnes

ff

Clar:s Fag: Cdª y Piano.

Tptas.

Percusión.

Tptas.

Madª 8ª y Tptas.

6

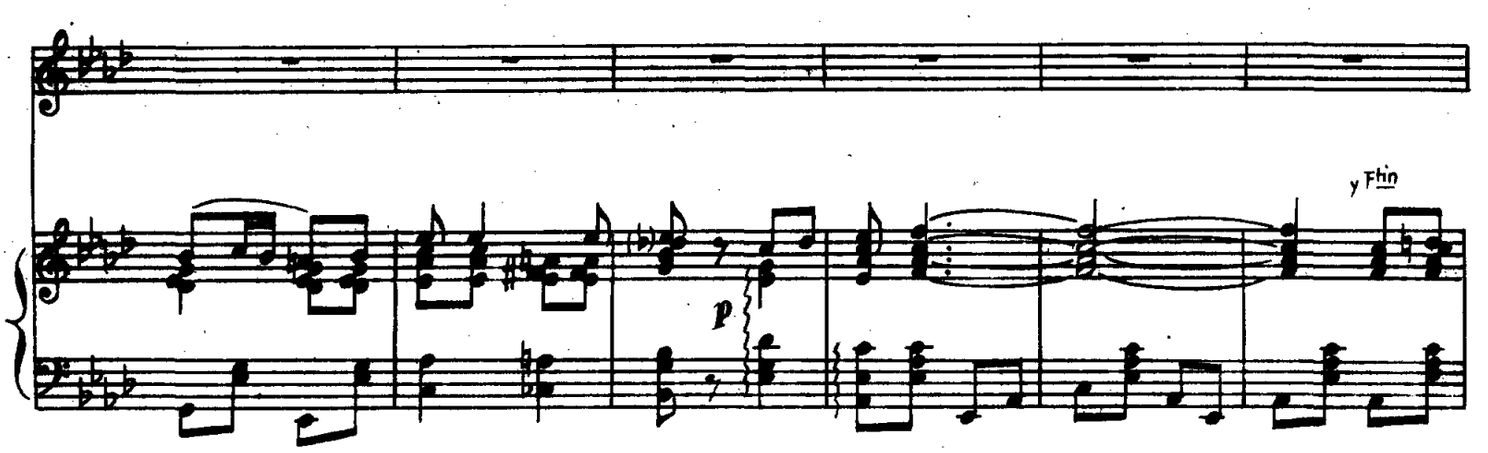
p
y Fin

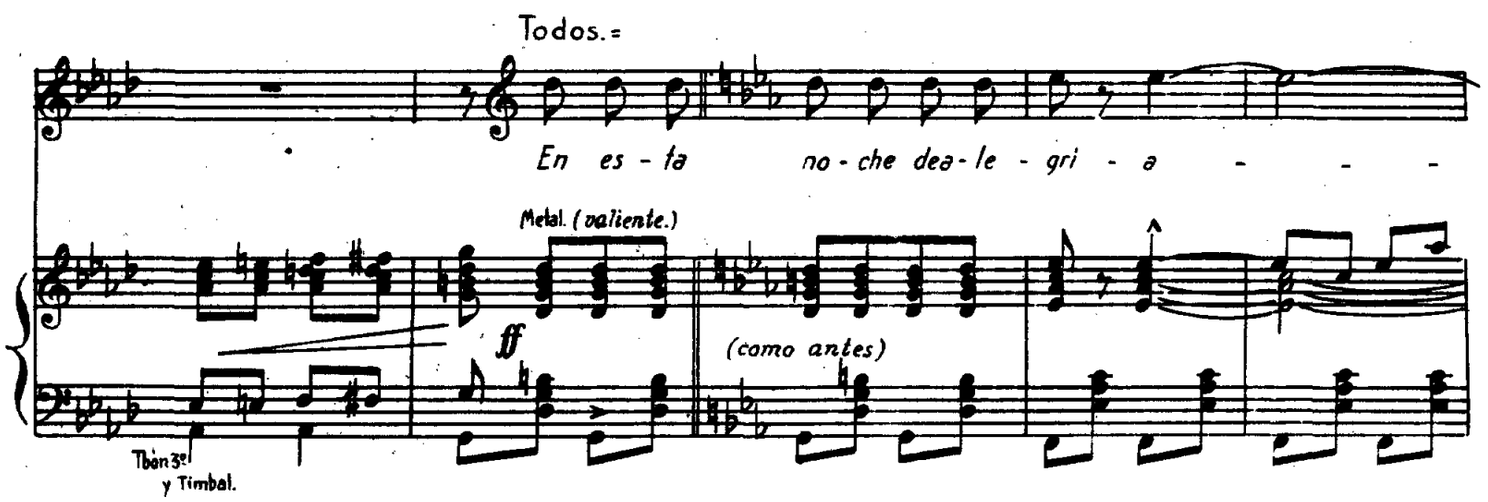
Todos.
En es - ta no - che dea - le - gri - a - - -
Metal. (valiente.)
ff
(como antes)
Tbón 3er
y Timbal.

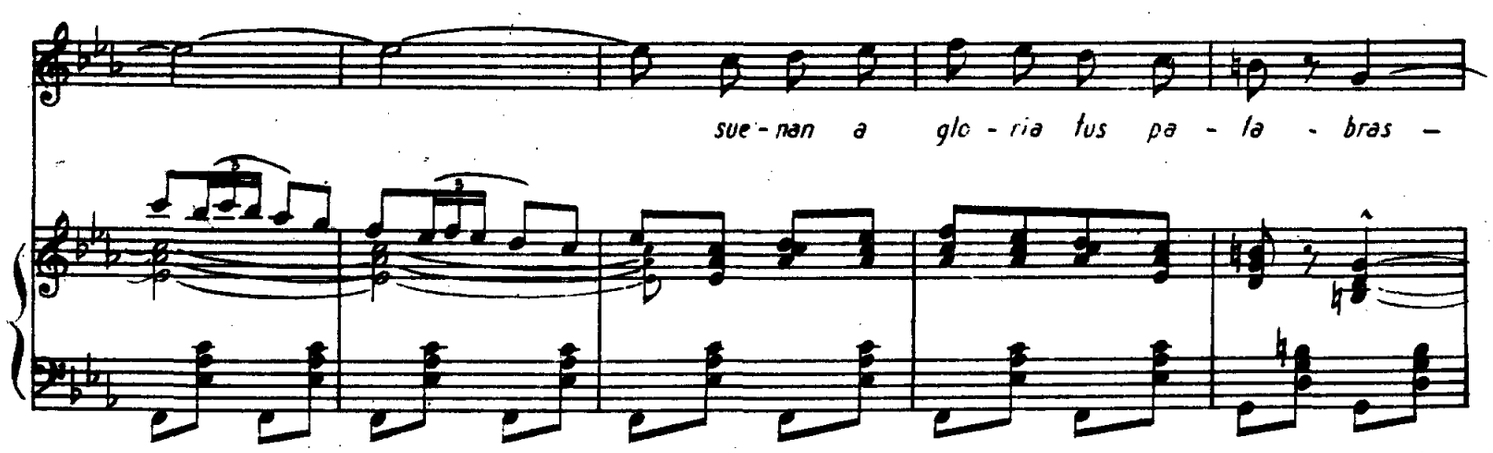
sue - nan a glo - ria tus pa - la - bras -

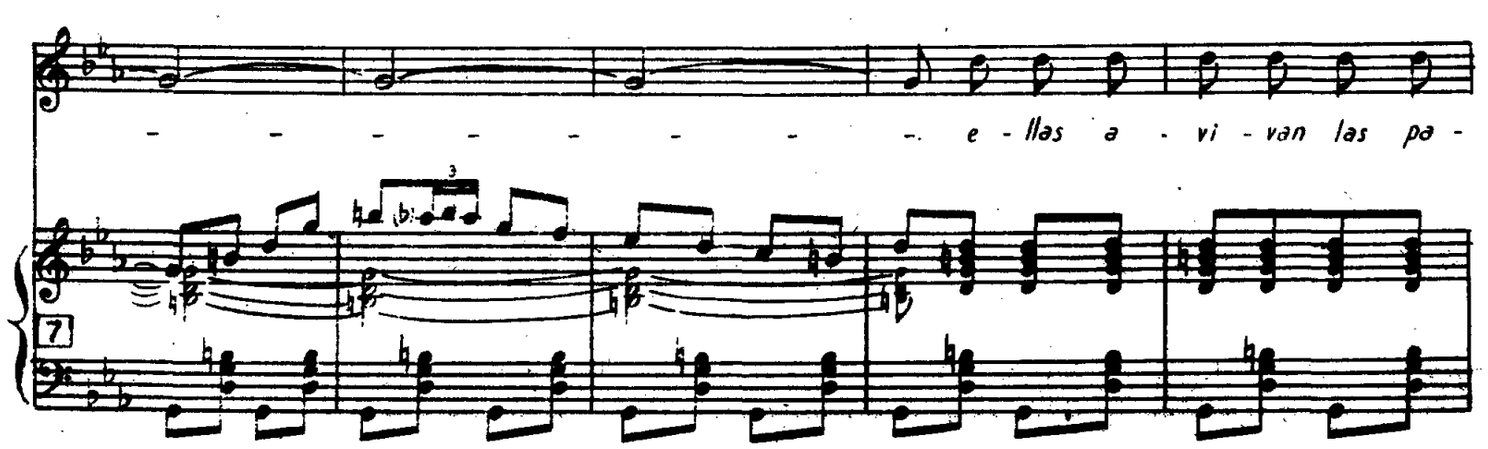
- - - - - - - - - e - llas a - vi - van las pa -
7

-sio-nes y en los co-ra-zo-nes se fun-den las al-mas -

- - - - - - - yes que en el mun-do vi-da

(sigue con 8va).

Galán.

mi-a - - - - es lo más fuer-te un gran a-mor. ¡Pa-la-

Clars y Saxs

p

-bri-tas, - - - - - - pa-la bri-tas a tu o-

Cda.
Tpas y Fag:

p

Candte

-i - do - - - en mis la - bios - - - - - -

Pandta

Pandta

- en mis la - bios nohan men - ti - do - - - pa - la -

Fla 8a y Ob.

Pandta

- bri - las que sa - len del co - ra - zón —— no se di - cen con

Saxs.

Pandta

Todos.

ma — lain - ten - ción. - - - Pa - la - bri - las - -

Tpta y Tbón.

Piano gliss.

Tutti con 8a

Tbón 3a y Timbal.

- - - pa - la - bri - tas de ca - ri - ño - - u - nas

mien - ten - - - - yo - tras di - cen la ver - dad - -

- nos a - le - gran ya ve - ces pe - ni - tas nos

Vedete 1°.

dan. Pe - ro lue - go - - - - - co - mo

Clar:s Saxis. y Cd.ª

y Oboes.

p Tpa.

10

y Tp.ª 2.ª

Fag:

Pandte

Todos los de escena.

sa - ben con - so - lar. - - - Con - -

Tutti.

f

f

- - - so - - - - lar - -

sa - - ben con - - so - - lar. - -

- - - - - - - -

ff