¡24 HORAS MINTIENDO!

Comedia musical en dos actos

LETRA DE

Ramos de Castro
y G. Mompou.

MUSICA DEL MAESTRO

Gª Alonso.

A mi queridisimo amigo D. JUAN GISBERT PADRÓS.

¡24 HORAS MINTIENDO!

COMEDIA MUSICAL, EN DOS ACTOS

Letra de
Ramos de Castro y Mompou

Música de
F. ALONSO

N.° 7.—FLOR DE ALMENDRO

Allegretto.

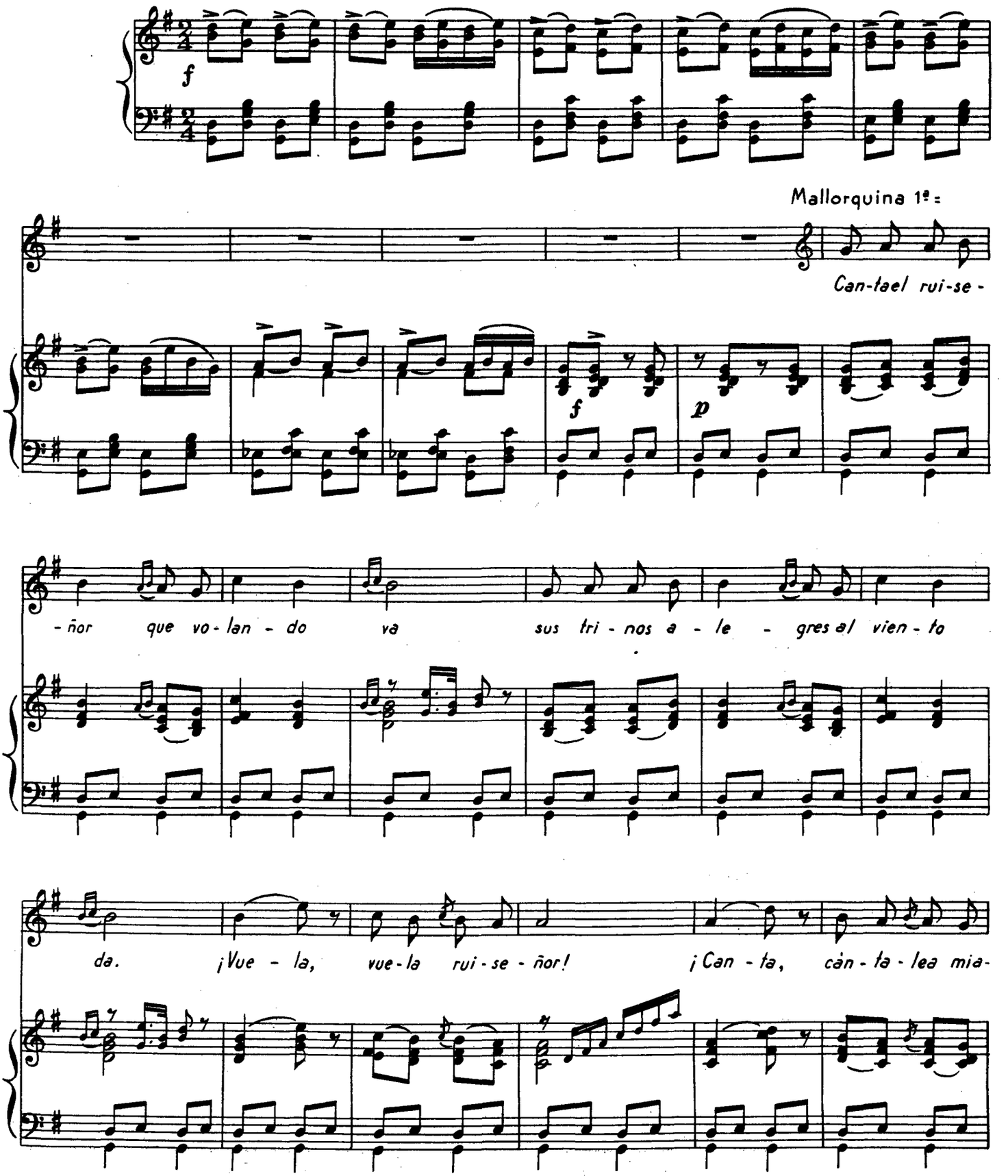

Reservados todos los derechos
— Propiedad de los autores —

Copyright R. de Castro, Mompou, Alonso by 1947.

2as Tiples.

pp

- mor! Un a - mor que tu - ve se me per - dió.

No can - tó ja - más en mi co - ra - zón. ¡Vue - la, vue-la rui - se -

1ª Tiple.

- ñor! ¡Can - ta, can - ta tu can - ción! Flo - res

de fra - gan - te o - lor na - cen a mi al - re - de - dor.

f

(Nº7)

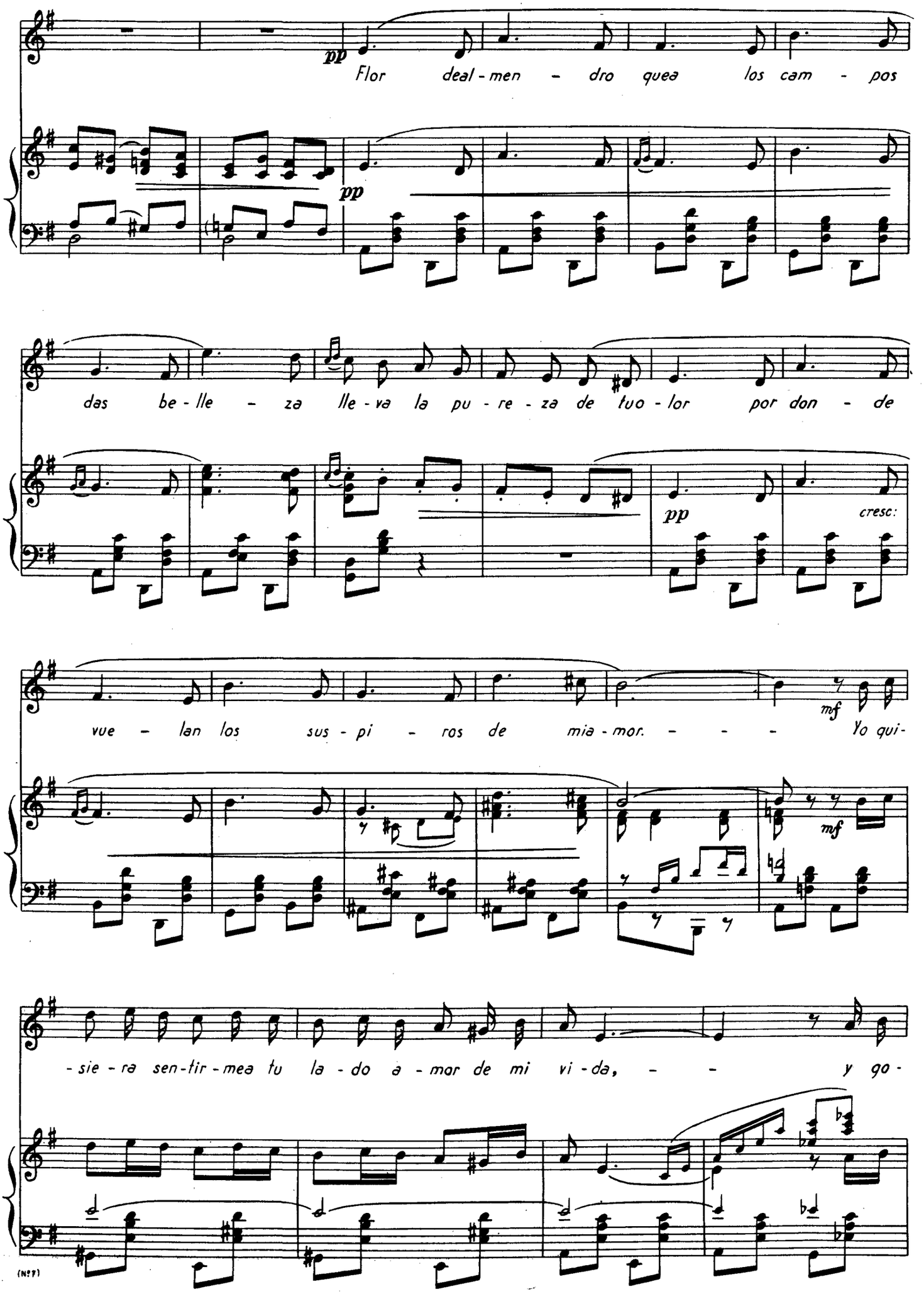
pp
Flor deal-men - dro quea los cam - pos
pp
das be-lle - za lle-va la pu-re-za de tuo-lor por don - de
pp
cresc:
vue - lan los sus-pi - ros de mia-mor. - - - Yo qui-
mf
mf
-sie-ra sen-tir-mea tu la-do a-mar de mi vi-da, - - y go-

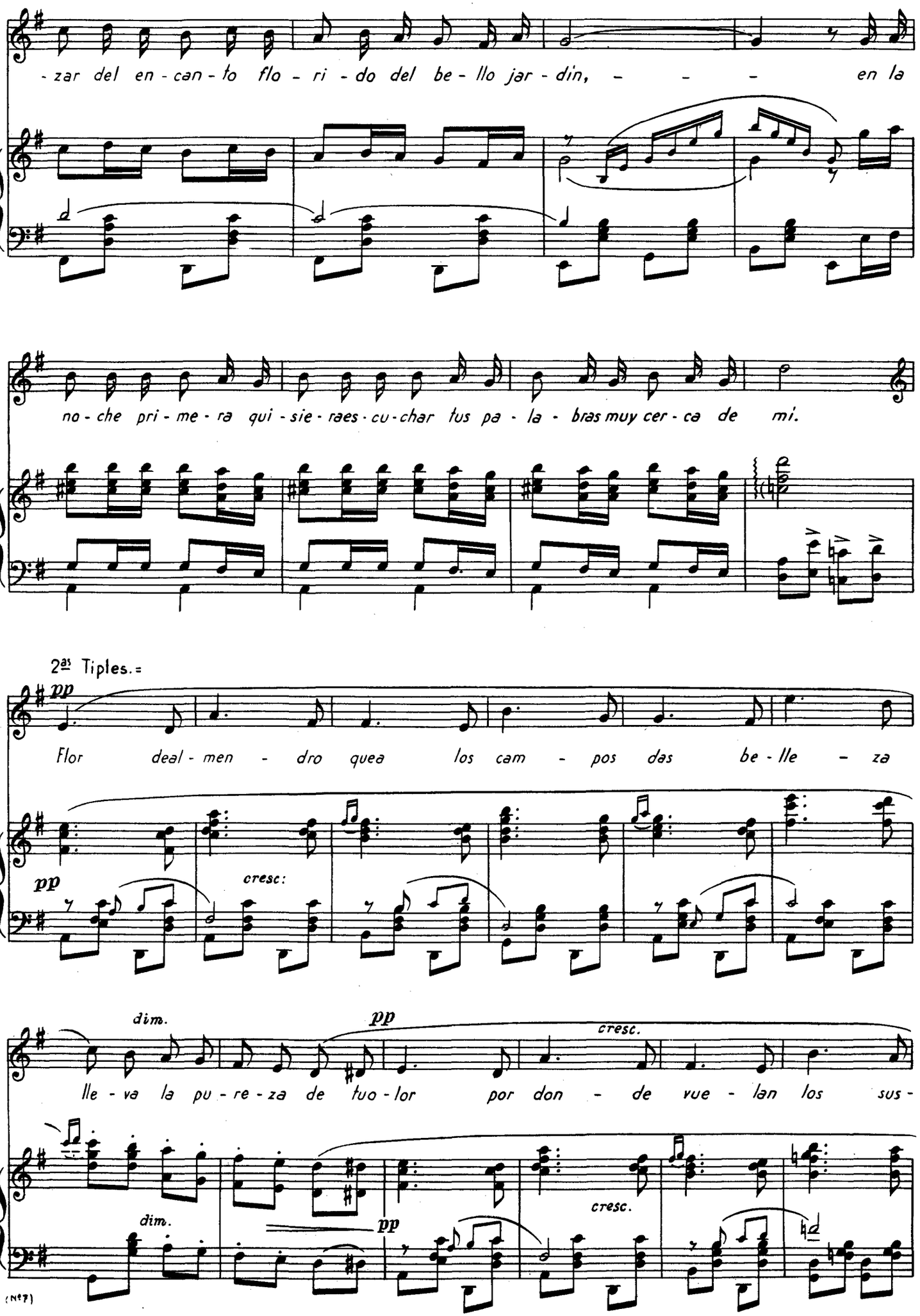
-zar del en-can-to flo-ri-do del be-llo jar-din, - - - en la
no-che pri-me-ra qui-sie-raes-cu-char tus pa-la-bras muy cer-ca de mi.
2as Tiples.=
pp
Flor deal-men-dro quea los cam-pos das be-lle-za
pp
cresc:
dim.
pp
cresc.
lle-va la pu-re-za de tuo-lor por don-de vue-lan los sus-
dim.
pp
cresc.

1ª Tiple.=

-pi - ros de mia-mor. ¡Vall-de-mo-sa, Vall-de-mo - sa,

(Evolución.)

no te pue-dool-vi-dar!

Todas.=

Flor deal-men - dro quea los cam - pos das be - lle - za

(No F)

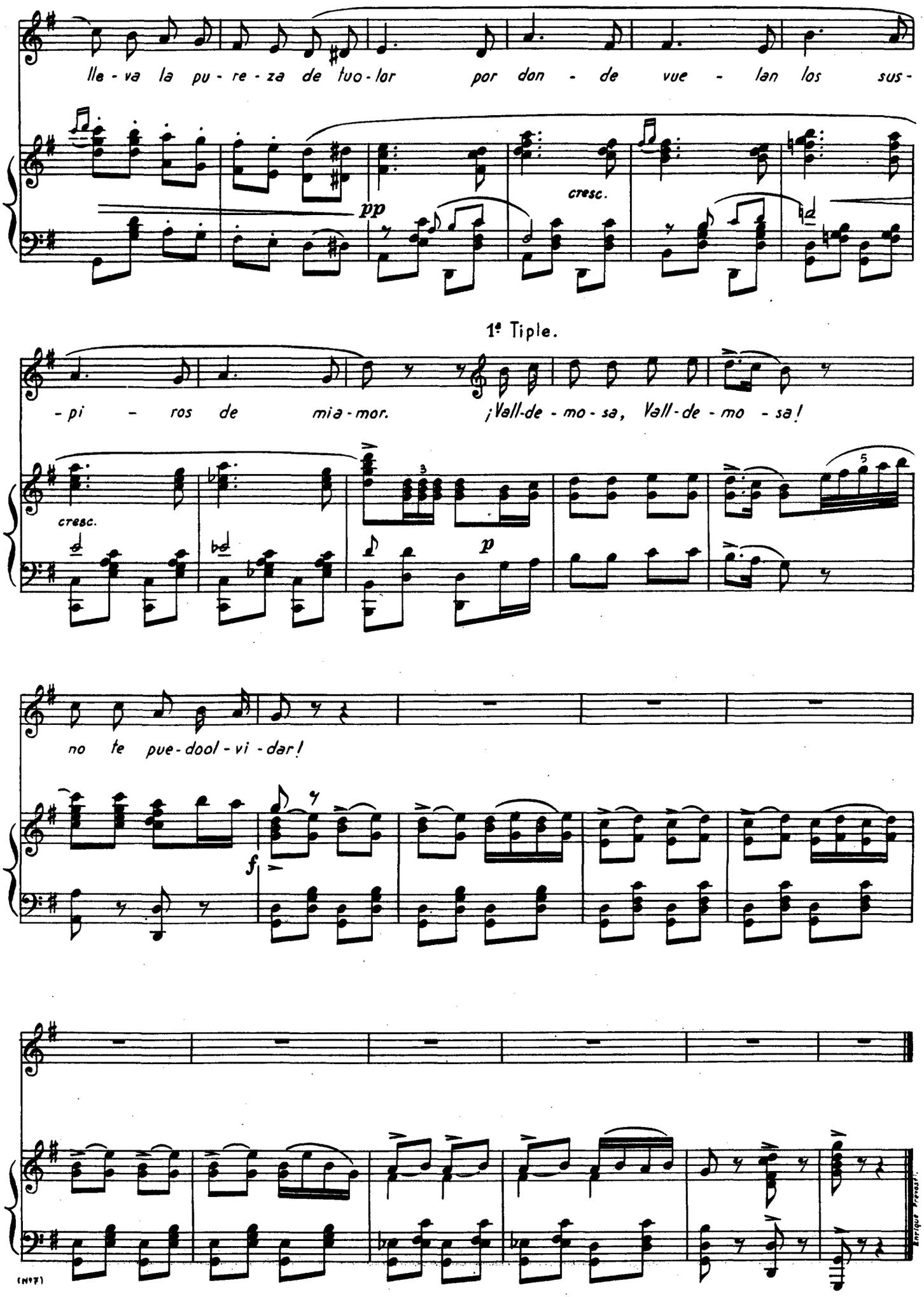
lle - va la pu - re - za de tuo - lor por don - de vue - lan los sus -

1ª Tiple.
- pi - ros de mia - mor. ¡Vall-de - mo - sa, Vall - de - mo - sa!

no te pue - dool - vi - dar!

Enrique Prevost.