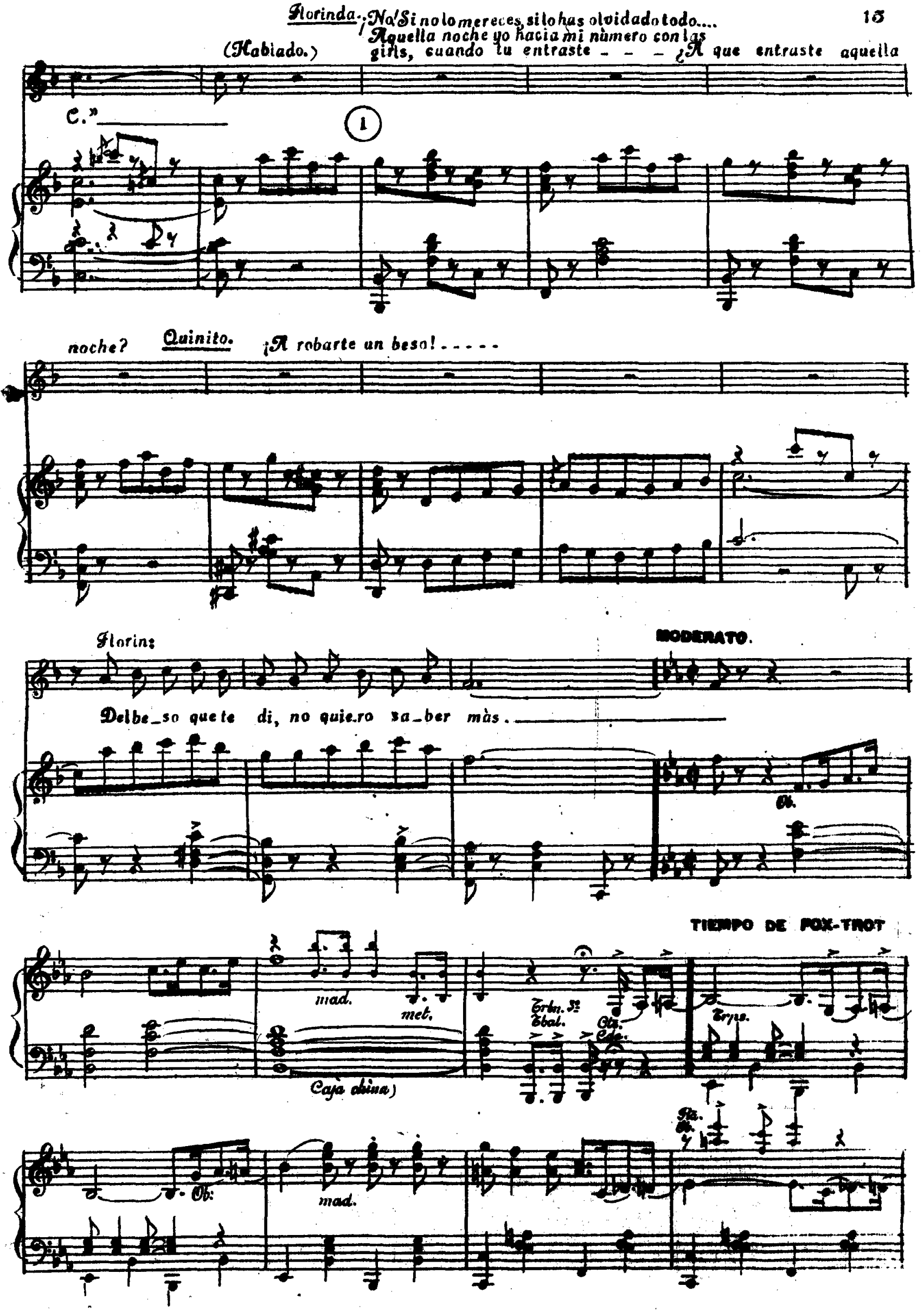
Florinda. ¡No! Si no lo mereces, si lo has olvidado todo....
Aquella noche yo hacia mi número con las girls, cuando tu entraste - - - ¿A que entraste aquella

noche?
Quinito. ¡A robarte un beso! - - - - -
Florin:

Del be_so que te di, no quie_ro sa_ber màs.

Caja china)

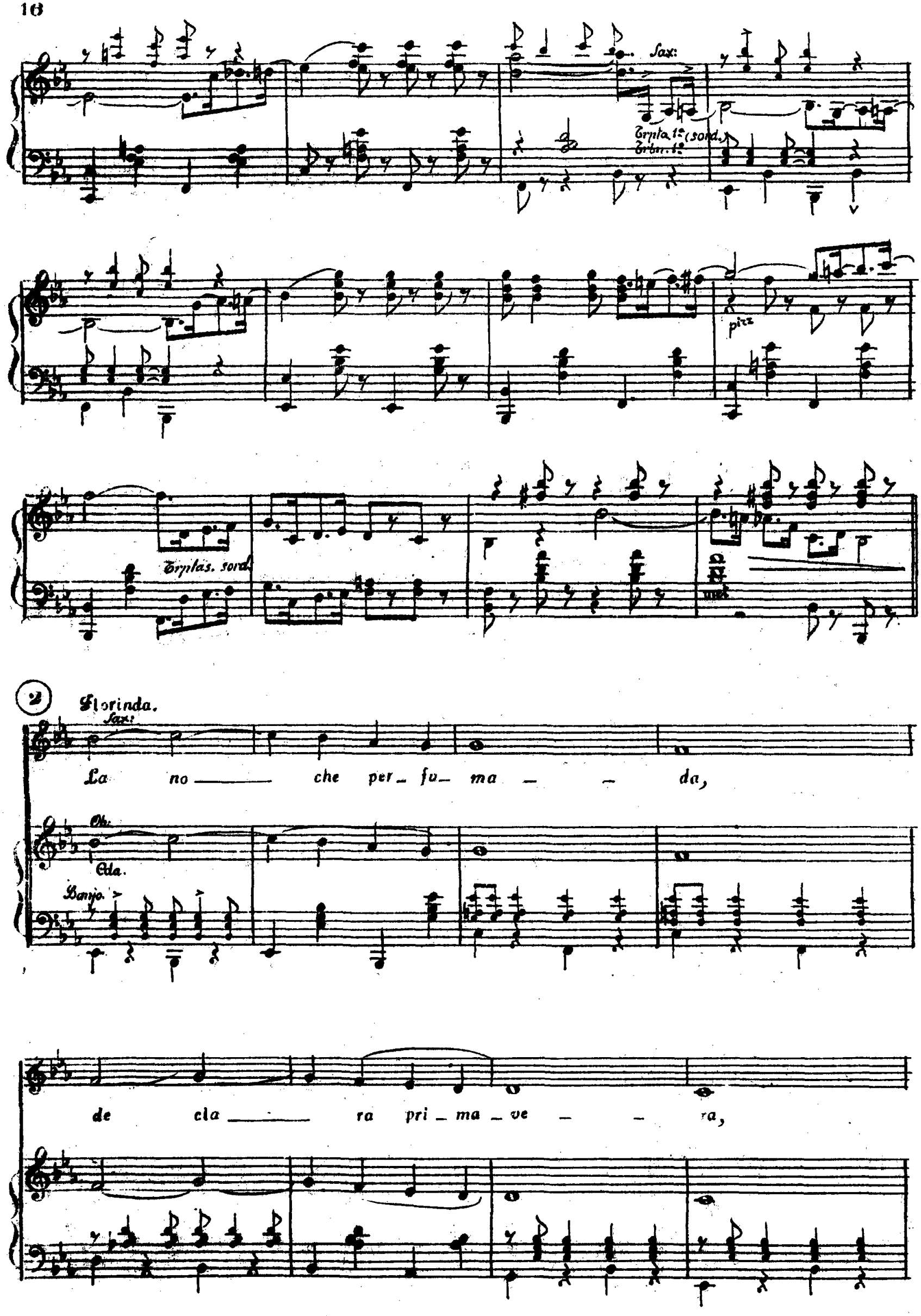
Sax:
Trpta 1a (sord.)
Trbn. 1a
pizz
Trptas. sord.
2
Florinda.
Sax:
La no che per_fu_ma _ _ da,
Ob.
Cda.
Banjo.
de cla ra pri_ma_ve _ _ ra,

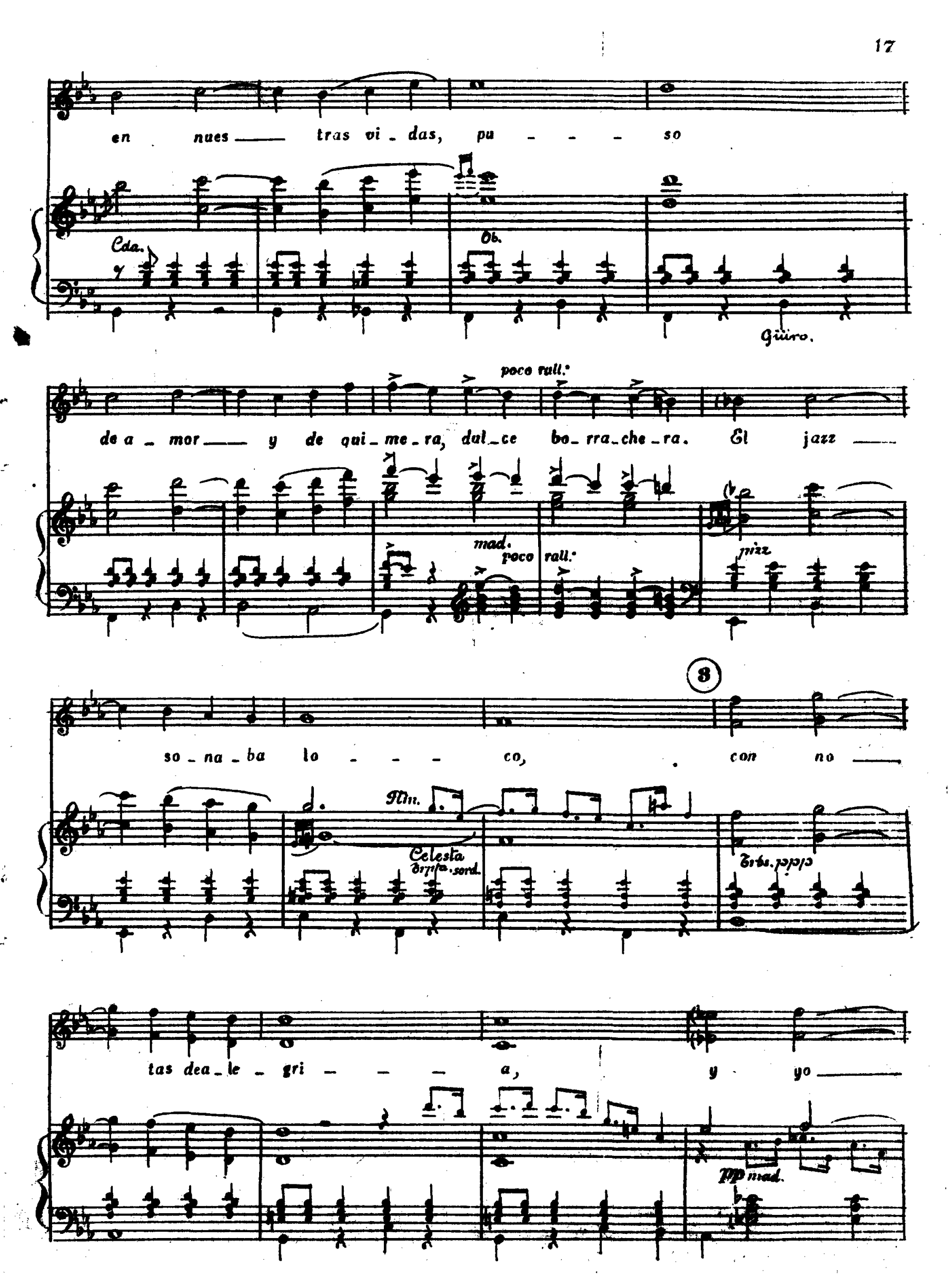
en nues tras vi - das, pu - - - so
Cda.
Ob.
Güiro.
poco rall.
de a - mor y de qui - me - ra, dul - ce bo - rra - che - ra. El jazz
mad.
poco rall.
pizz
so - na - ba lo - - - co, con no
Fln.
Celesta
Trbs. ppp
tas dea - le - gri - - - a, y yo
pp mad.

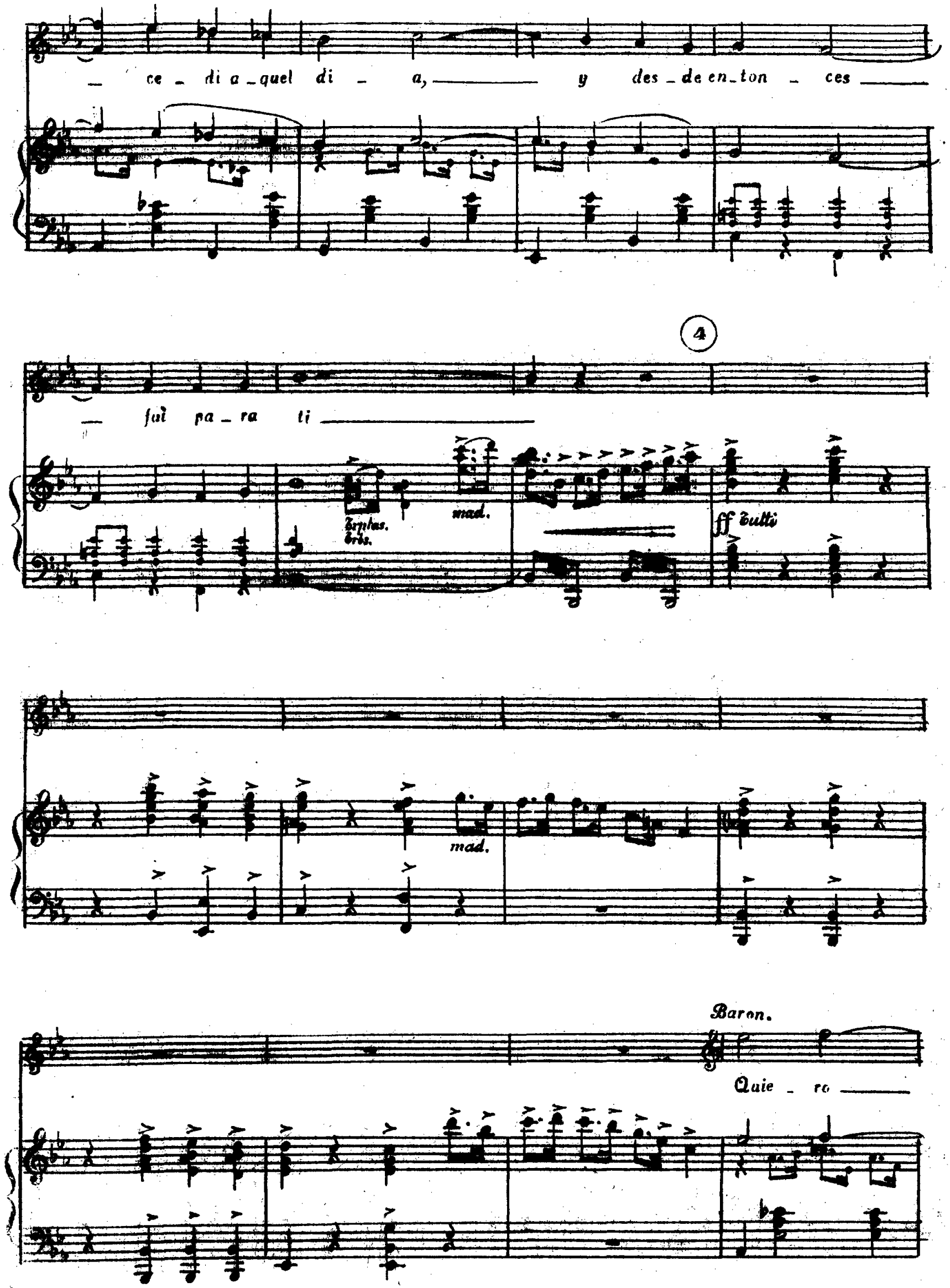
ce - di a - quel di - a, y des - de en - ton - ces
fui pa - ra ti
4
Trptas.
Trbs.
mad.
ff Tutti
mad.
Baron.
Quie - ro

be _ sar tus la _ bios _____ ro _ saen_cen _ di _ da _____

5

_____ lo_ca ten_ta _ ción _____

arco.

Trptas. (sord.)

Tutti

Conj:

La no _____ che per_fu _ ma _ _ _

f Tutti

Cbal.

Cell.
C.B.

da, de cla ra pri_ma_ve ra,

en nues tras vi_das, pu so de a_mor

Florin:

Tu be_ so ar_dien_ te

Barón.

No_ che de pri_ma_

_ y de qui_me_ra dul_ce bo_rra_che_ra, (R. C.)

6

mal.

Cel.

per_fu_ma_rà to_da mi vi_da ——— po_drè con an_sia

ve_ra, a_mor tra_vie_so, vo_lan_do

lo_ca, be_sar tu bo_ca, la ro_sa a_bier_ta y en_cen_

trà_jo un be_so, be_so ——— que yo qui_sie_ra ——— mi vi_da en_

ten. rall.

di_da ——— que no he de ol_vi_dar

ten. rall.

te_ra, re_cor_dar

ten. rall.

Fgt. > Tryptas.

Tutti

f

Trg.