Betty, ketty, el Yngles y las Rubias (2as Tiples)

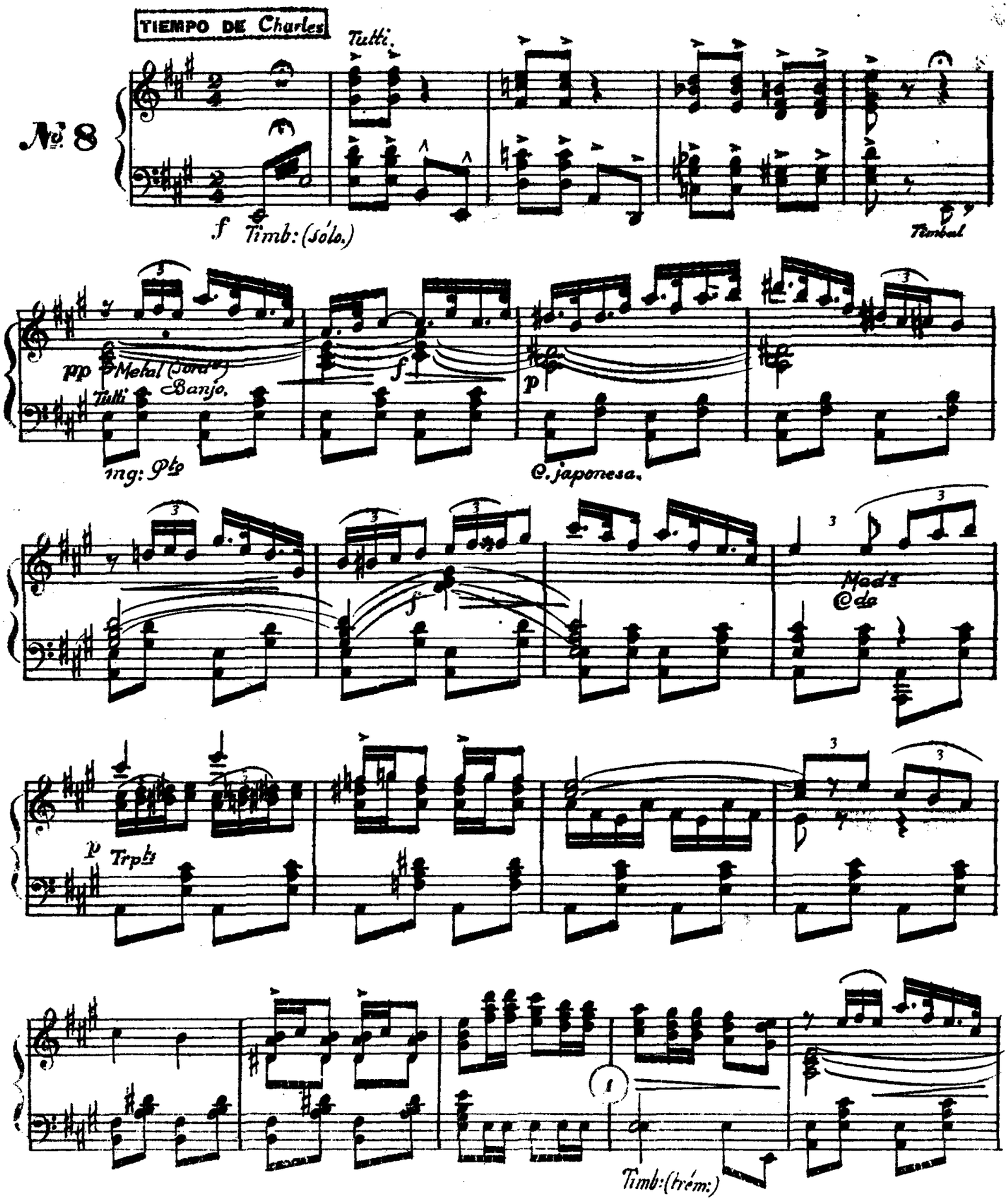

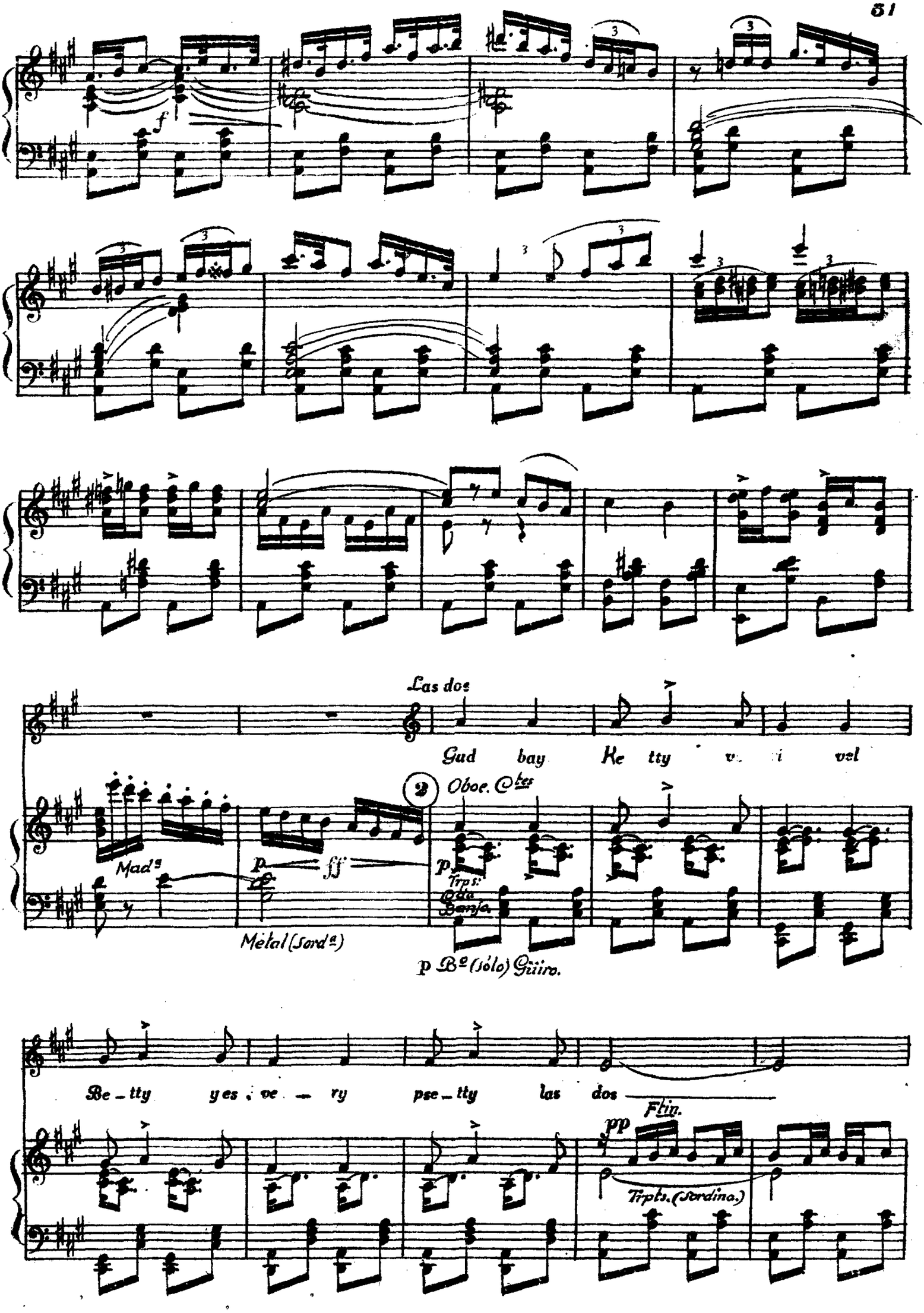
Las dos
Gud bay Ke tty v. i vel
Oboe. Cbes
Mads
p
ff
Trps: Cda Banjo
Metal (Sordª)
p Bº (sólo) Güiro.
Be - tty yes ve - ry pse - tty las dos
Ftin.
pp
Trpts. (Sordino.)

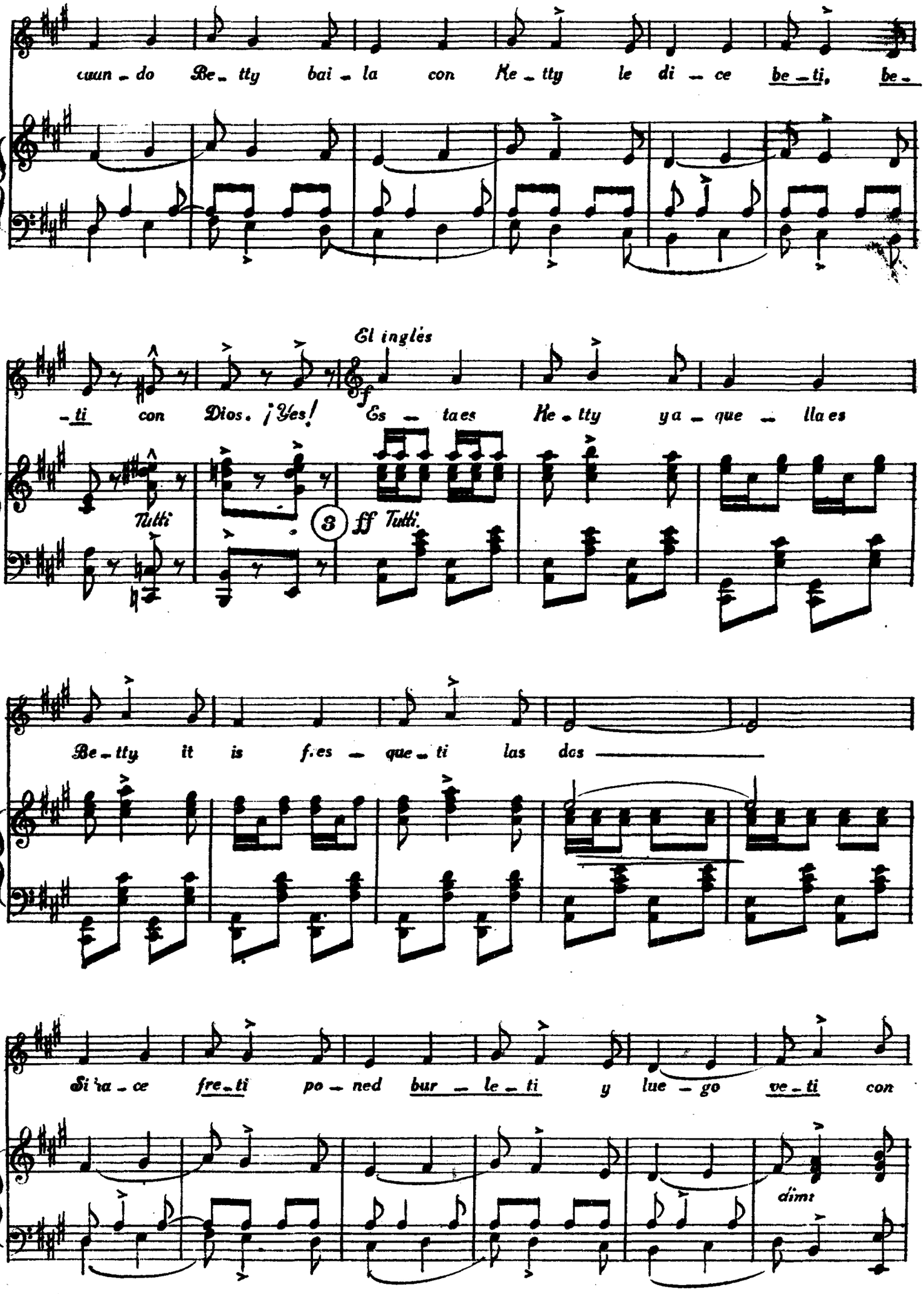
cuan - do Be - tty bai - la con Ke - tty le di - ce be - ti, be -
El inglés
- ti con Dios. ¡Yes! Es - ta es Ke - tty ya - que - lla es
Tutti
3
ff Tutti.
Be - tty it is fies - que - ti las dos
Si ha - ce fre - ti po - ned bur - le - ti y lue - go ve - ti con
dim

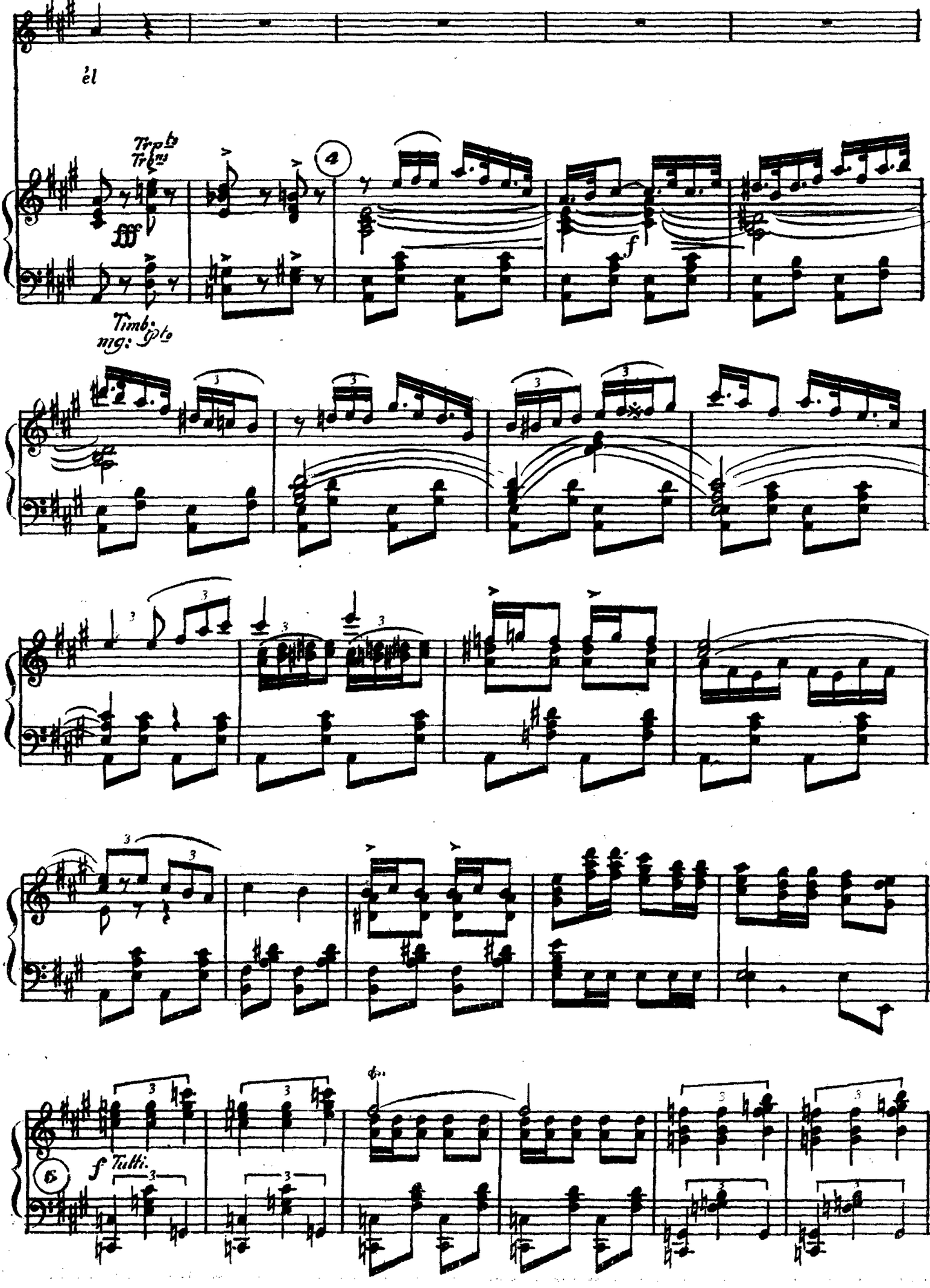
él
Trp^ts
Trb^ns
fff
Timb:
mg: tp^to
f
f Tutti.

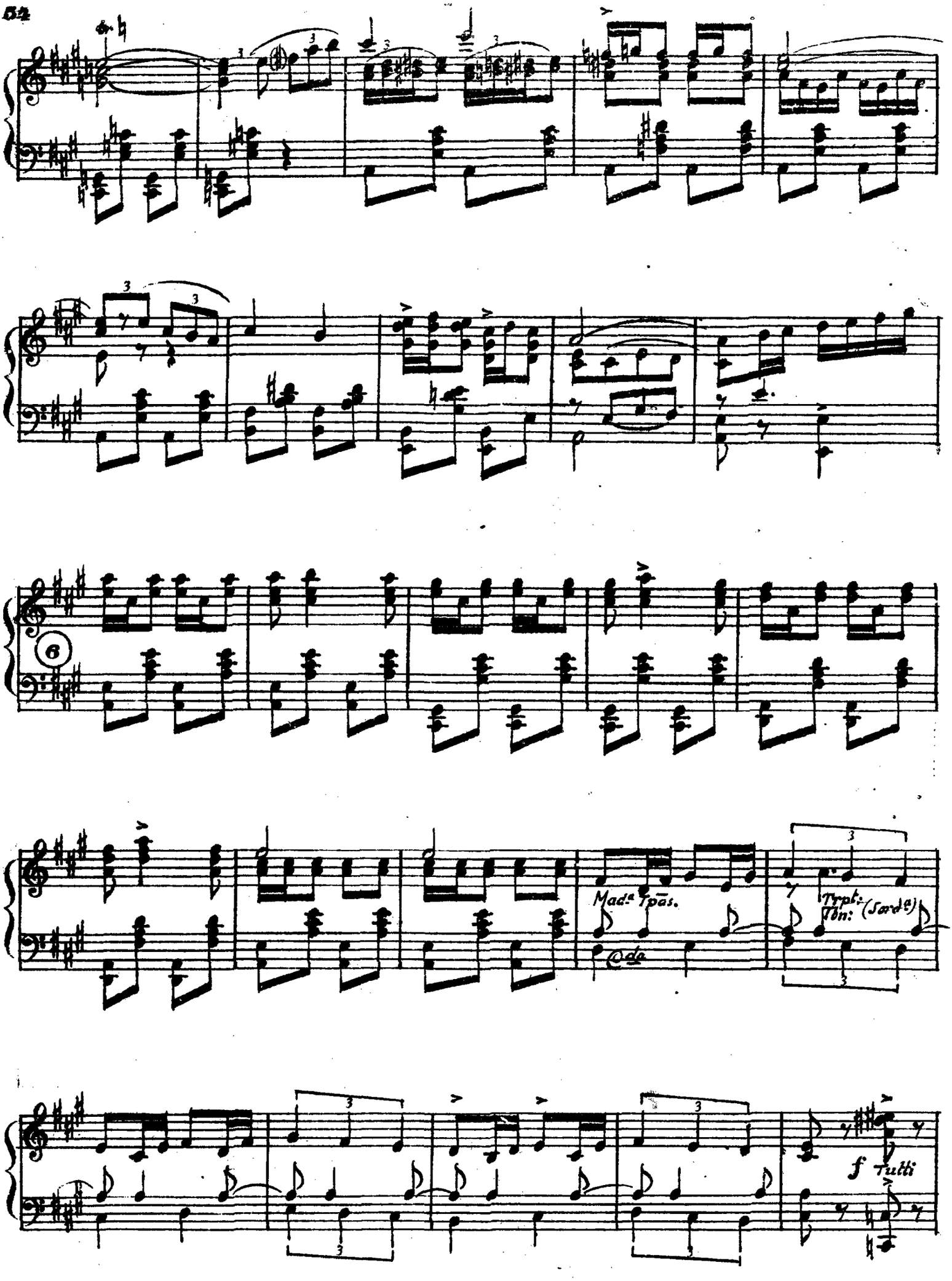
6
Mad.a Tpas.
Trpt:
Tbn: (Sord.a)
f Tutti

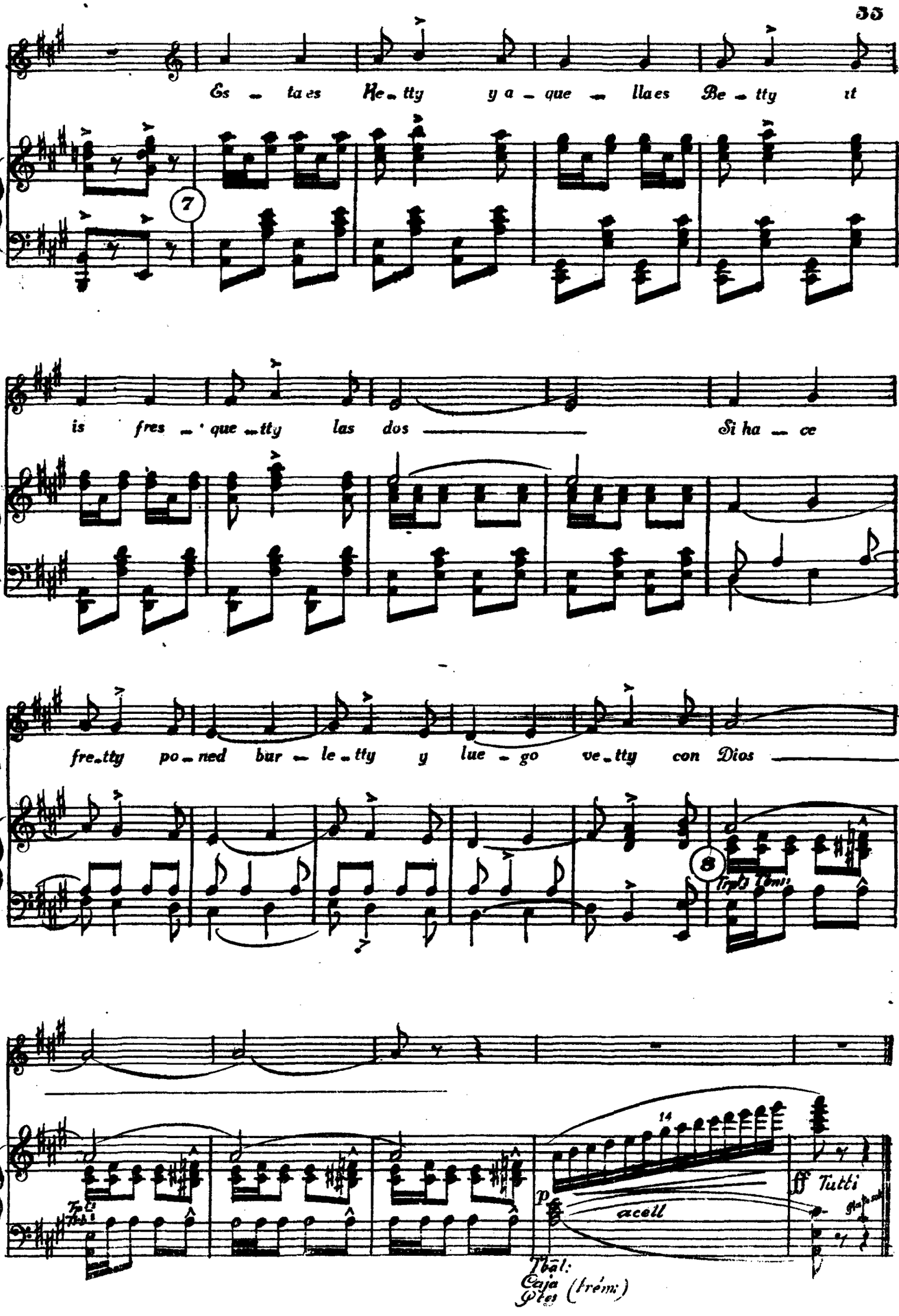
Es - ta es Ke - tty y a - que - lla es Be - tty it
is fres - que - tty las dos Si ha - ce
fre - tty po - ned bur - le - tty y lue - go ve - tty con Dios