Que pasa en Cadiz

Clara-Sol y Marmitones (2as Tiples.)

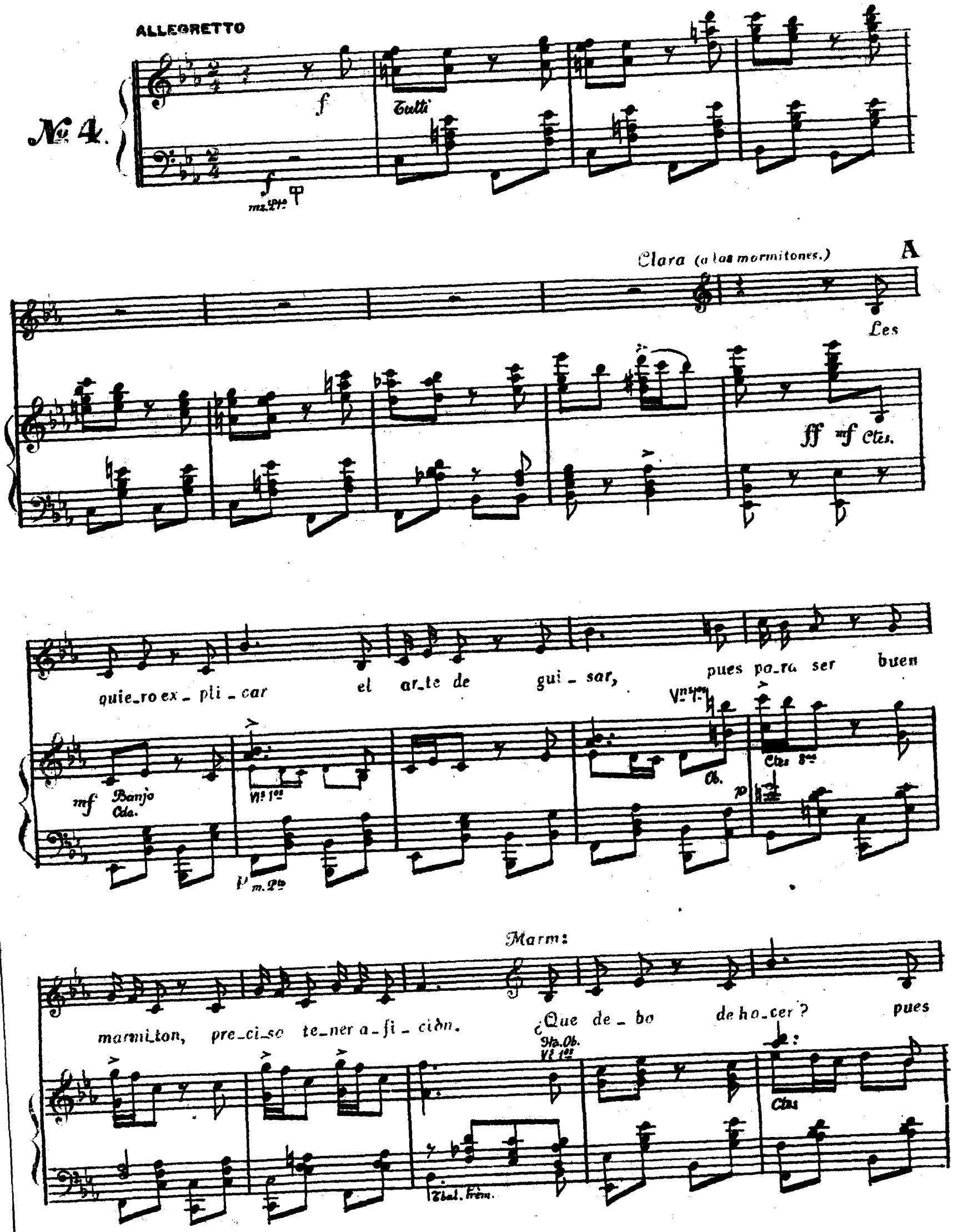

quiero yo sa_ber la for_ma de con_di_men_tar, un po_llo que pue_da gus_

Clara {Oboe Clar: Sax:

tar. Me_jor es em_pe_zar, por des_plu_mar un po_llo bien, des_

Ha 8ª

Vs 1os

Tbs.

f

Bs

pizz

Tgt. Cda. Trpas pizz.

poco rall.

puès la cien_cia està en pre_po_rar u_na sar_ten, ya se sa be que al fin, al fre_ir se_rà el re_

poco rall.

A Tpo:

ir... Con gra_cia se le e_cha pi_mien_ta y sal, y

Mad.

A Tpo: pizz

pizz

f arco

p pizz

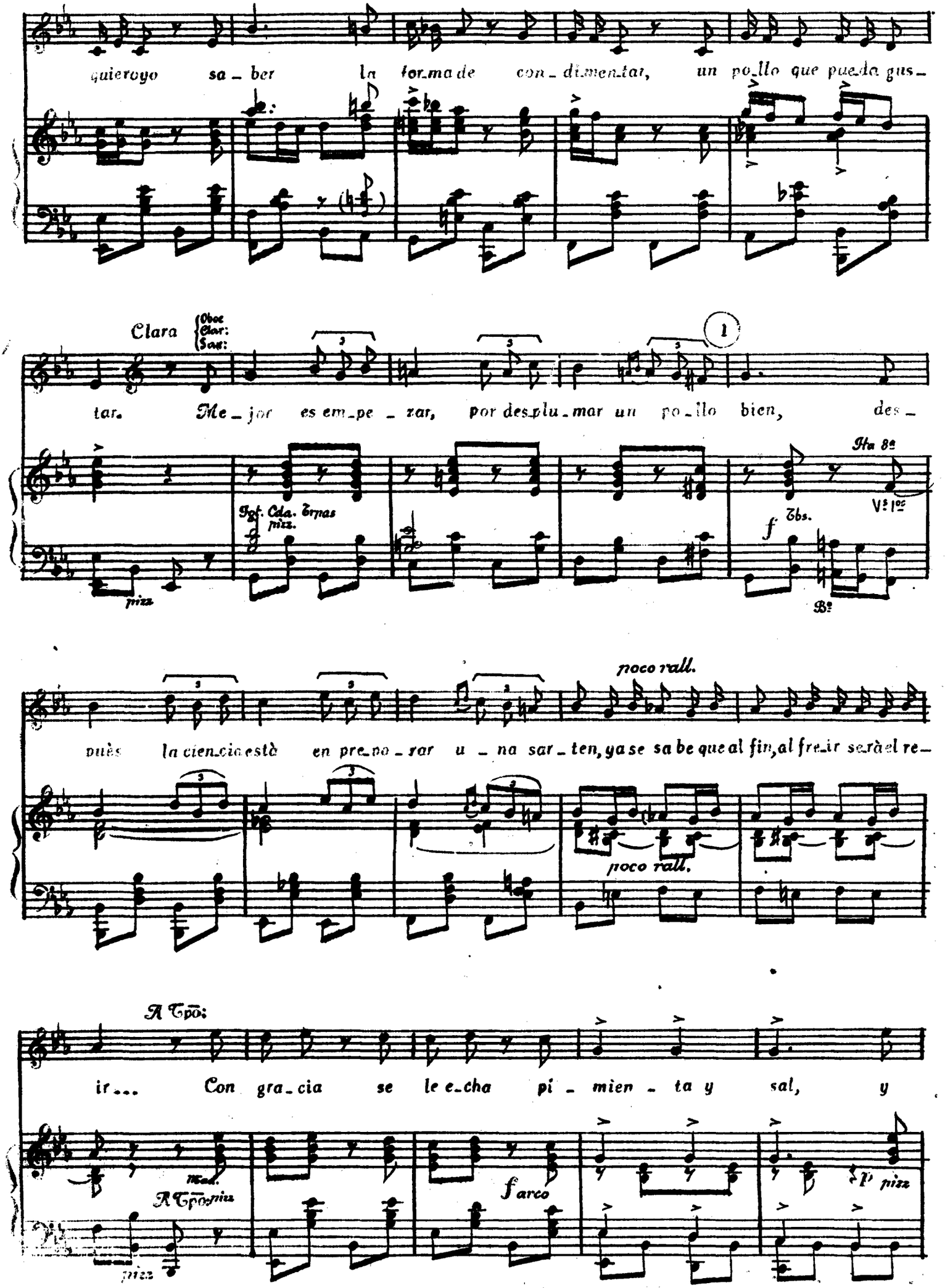

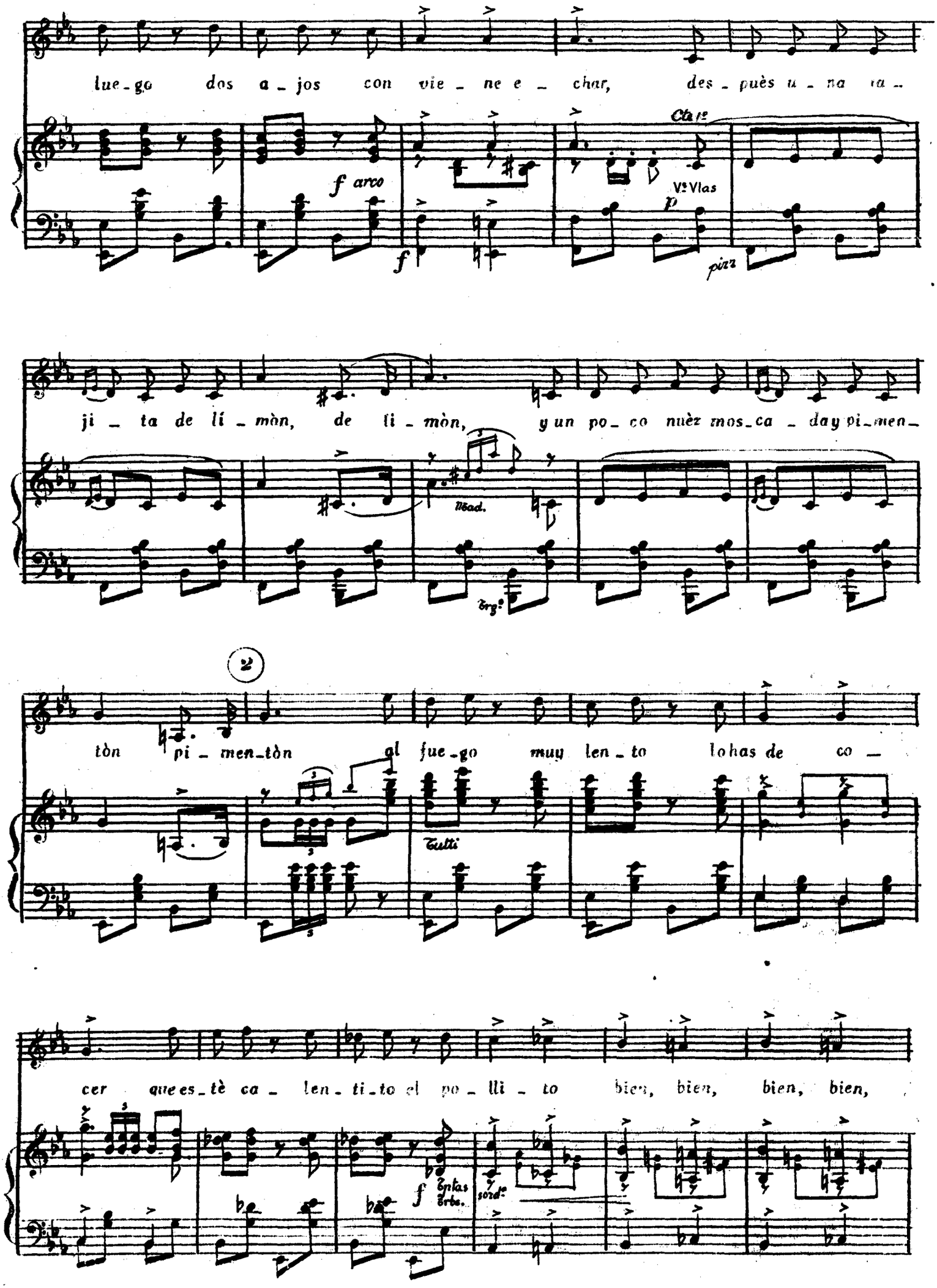
lue_go dos a_jos con vie_ne e_char, des_puès u_na ra_

ji_ta de lí_mòn, de li_mòn, y un po_co nuèz mos_ca_da y pi_men_

tòn pi_men_tòn al fue_go muy len_to lo has de co_

cer que es_tè ca_len_ti_to el po_lli_to bien, bien, bien, bien,

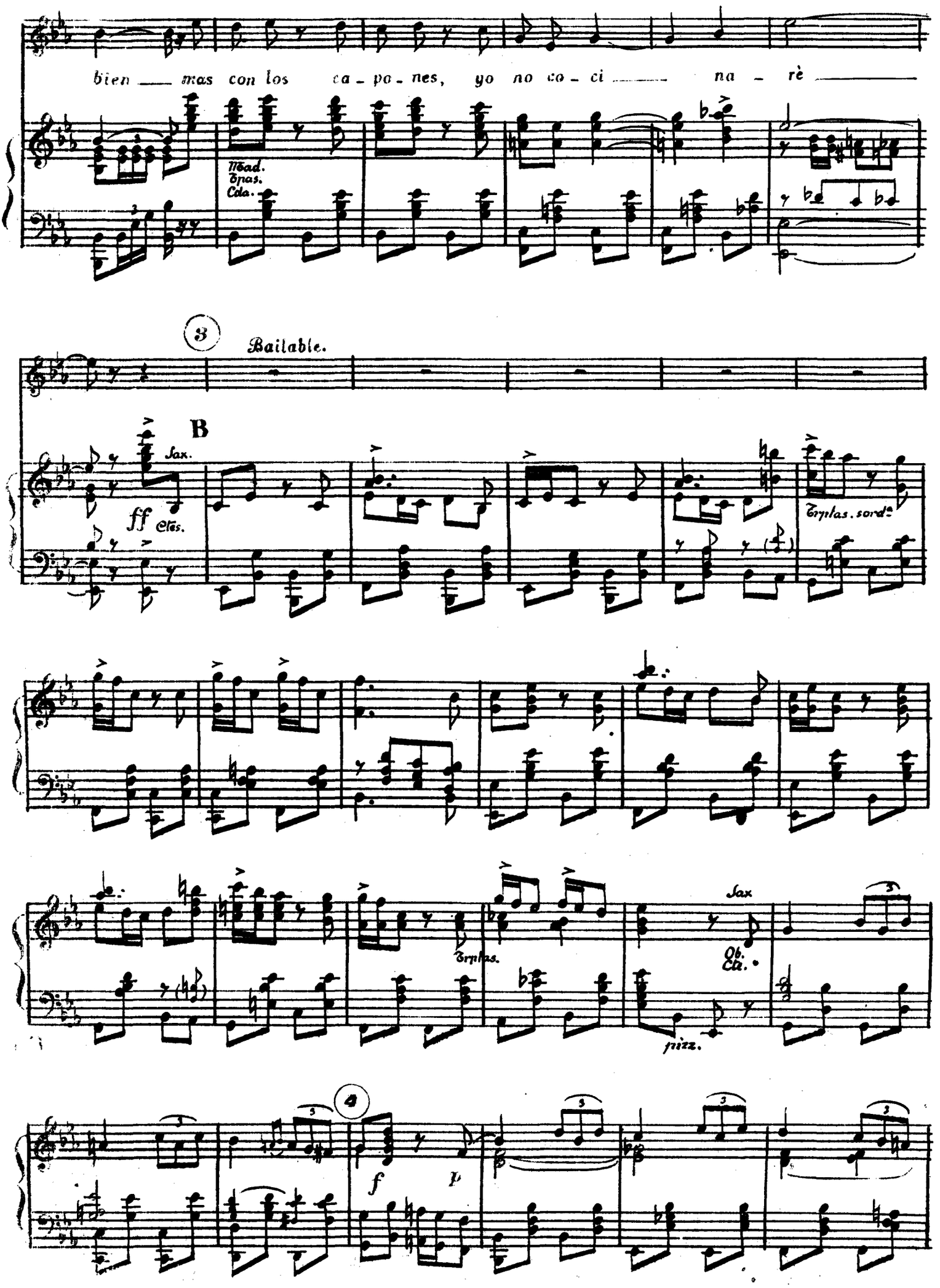
bien ___ mas con los ca - po - nes, yo no co - ci ___ na - rè ___
Mad.
Tpas.
Cda.
3
Bailable.
B
Sax.
ff
Clas.
Tmpas. sord.
Tmpas.
Sax
Ob.
Cla.
fizz.
4
f
p

(Haciendo sonar los fuelles.)

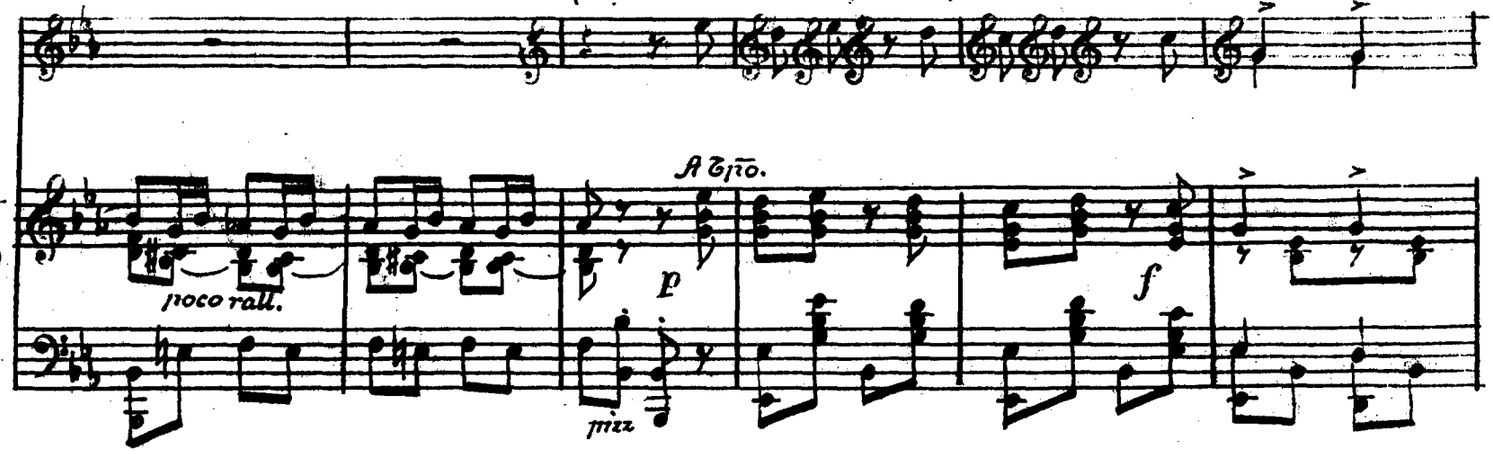

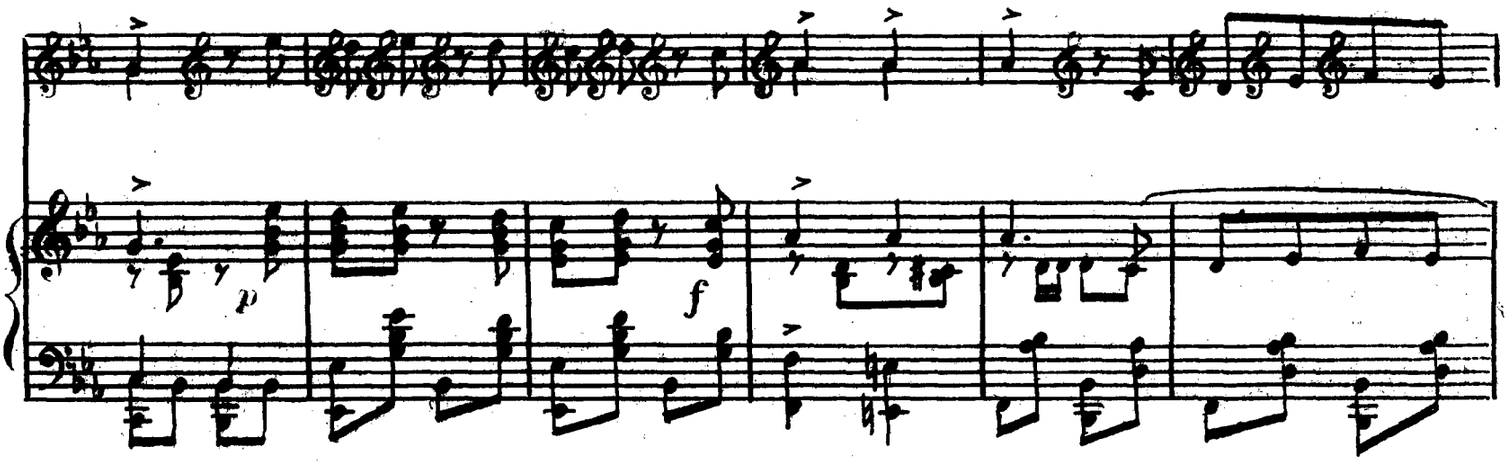

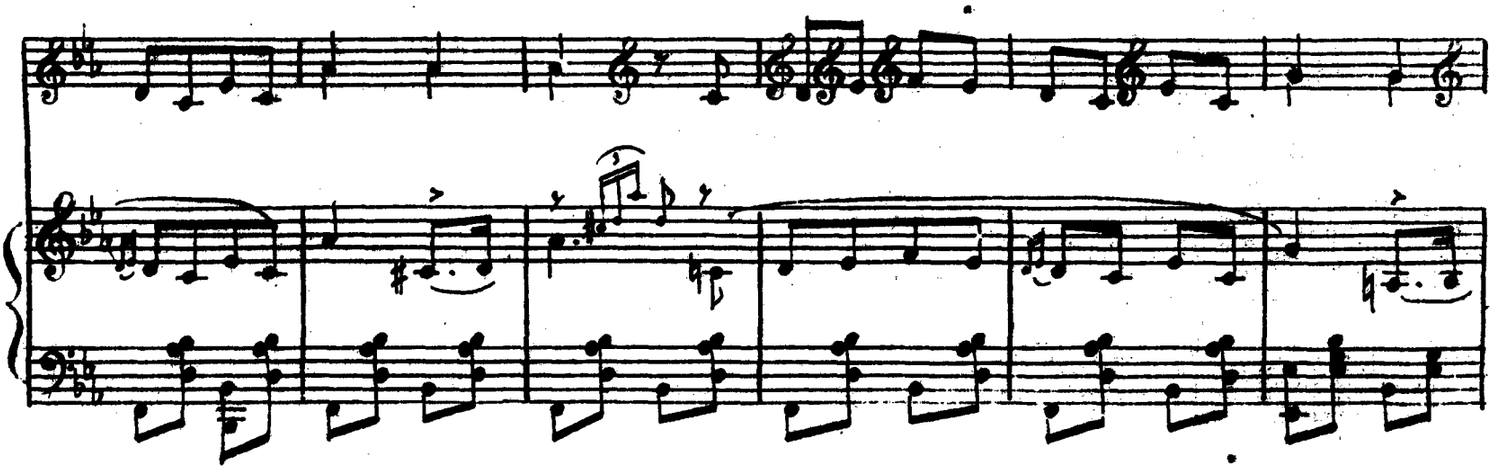

3 (Cantado)

f Al fue_go muy len_to lohe de co _ cér, que es_

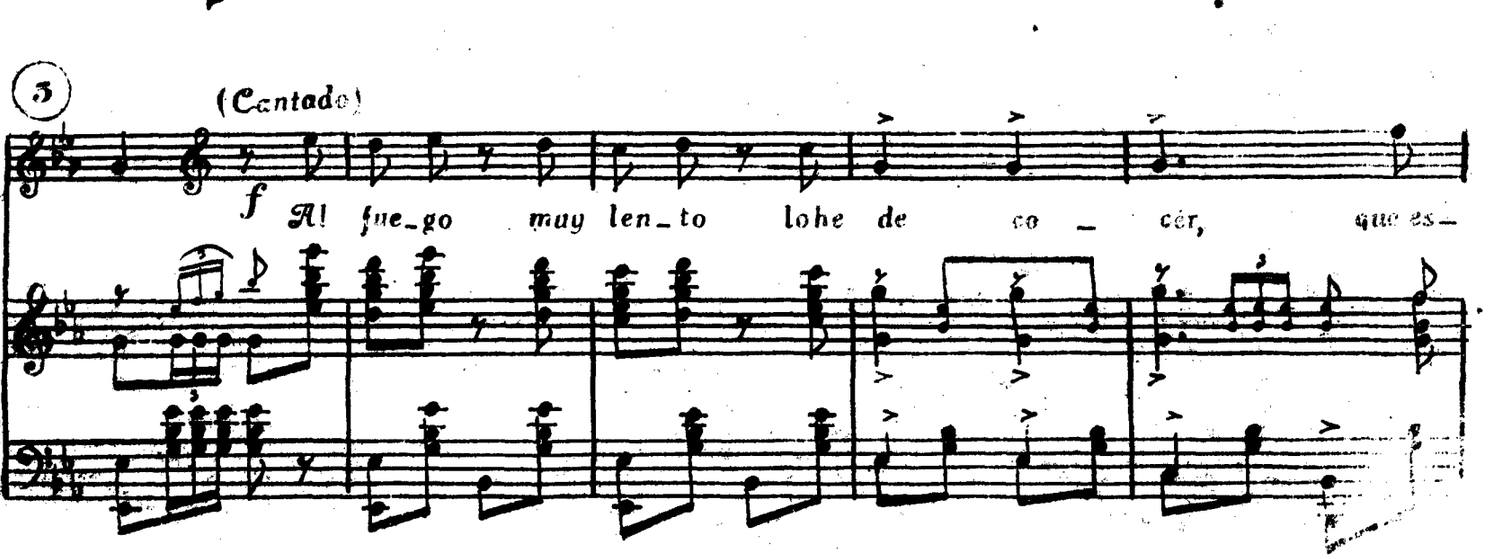

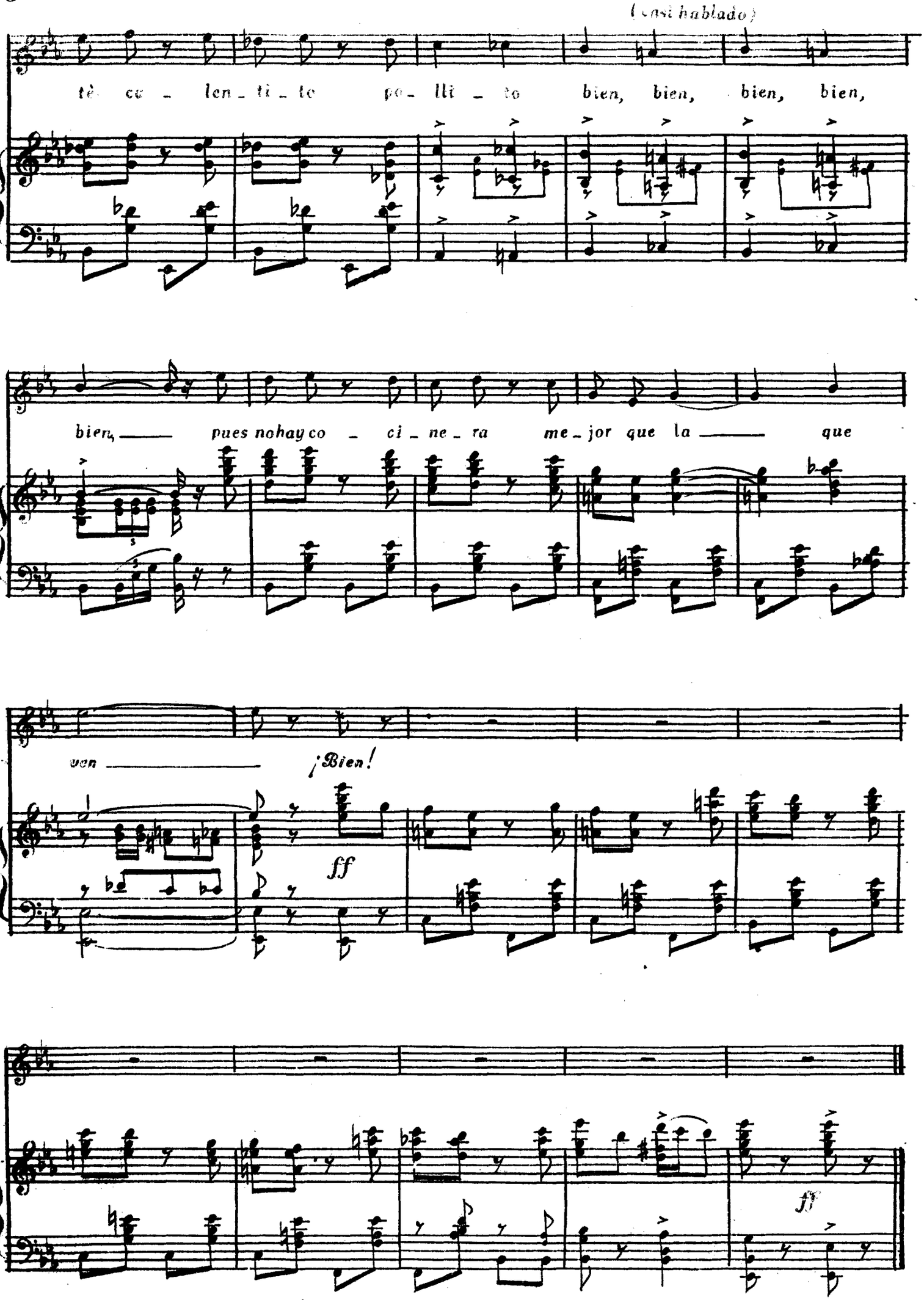
(casi hablado)
tè ce - len - ti - to po - lli - to bien, bien, bien, bien,
bien, pues no hay co - ci - ne - ra me - jor que la que
ven ¡Bien!
ff
ff